

VERTENTE DO LÉRIO



"NOSSA BANDEIRA É O DESENVOLVIMENTO"

LEI Nº 391, de 09 de dezembro de 2013.

Estima a receita e fixa a despesa do Município para o exercício financeiro de 2014.

O Prefeito do Município de Vertente do Lério, Estado de Pernambuco, no uso da iniciativa prevista no art. 165 da Constituição Federal, faz saber que a Câmara Municipal de Vereadores aprovou a presente lei e eu sanciono:

CAPÍTULO I DAS DISPOSIÇÕES PRELIMINARES

Art. 1º. Esta Lei estima a receita do Município para o exercício financeiro de 2014, no montante de R\$ 23.460.000,00 (Vinte e Três Milhões Quatrocentos e Sessenta Mil Reais), e fixa a despesa em igual valor, compreendendo, nos termos do art. 165, § 5º, da Constituição:

I - O Orçamento Fiscal referente aos Poderes do Município, seus fundos, órgãos e entidades da Administração Pública direta e indireta, inclusive fundações instituídas e mantidas pelo Poder Público, e

II - O Orçamento da Seguridade Social, abrangendo todas as entidades e órgãos a ela vinculados, da Administração Pública Federal direta e indireta, bem como os fundos e fundações instituídos e mantidos pelo Poder Público.

CAPÍTULO II DOS ORÇAMENTOS FISCAIS E DA SEGURIDADE SOCIAL

Seção I Da Estimativa da Receita

Art. 2º. A receita orçamentária total é estimada R\$ 23.460.000,00 (Vinte e Três Milhões Quatrocentos e Sessenta Mil Reais) e desdobrada em:

VERTENTE DO LÉRIO

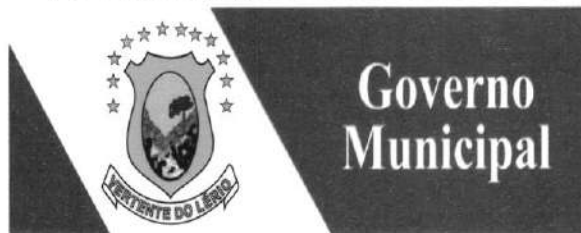

"NOSSA BANDEIRA É O DESENVOLVIMENTO"

I - Orçamento Fiscal: R\$ 15.470.000,00 (Quinze Milhões Quatrocentos e Setenta Mil Reais);

II - Orçamento da Seguridade Social no valor de R\$ 7.990.000,00 (Sete Milhões Novecentos e Noventa Mil Reais).

- a) R\$ 4.200.000,00 (Quatro Milhões e Duzentos Mil Reais); compreendem receita de saúde;
- b) R\$ 1.590.000,00 (Um Milhão Quinhentos e Noventa Mil Reais); compreendem receita de assistência social;
- c) R\$ 2.200.000,00 (Dois Milhões e Duzentos Mil Reais); compreendem receita de Previdência social;

Art. 3º. As receitas são estimadas por Categorias Econômicas, segundo a origem dos recursos, conforme o disposto no Anexo 02.

Seção II Da Fixação da Despesa

Art. 4º. A Despesa Orçamentária total, no mesmo valor da Receita, é fixada por Função, Poderes e Órgãos, em R\$ 23.460.000,00 (Vinte e Três Milhões Quatrocentos e Sessenta Mil Reais) e desdobrada nos termos da Lei de Diretrizes Orçamentárias em:

I - Orçamento fiscal: R\$ 17.113.000,00 (Dezessete Milhões Cento e Treze Mil Reais)

II - Orçamento da Seguridade Social, no valor de R\$ 6.347.000,00 (Seis Milhões Trezentos e Quarenta e Sete Mil Reais).

Seção III Da Distribuição da Receita e da Despesa

Art. 5º - A Despesa Total, fixada por Funções, Sub-funções, Projetos, Atividades e Operações dos Poderes e Órgãos, está discriminada nos Anexos 06 a 09 desta Lei, consoante disposições da Lei Federal nº. 4.320/64 e regulamentações específicas.

VERTENTE DO LÉRIO



Art. 6º. As categorias econômicas e despesas por grupo estão demonstradas de forma analítica, individualizada por órgão, no Anexo 02 e consolidadas no Resumo da Natureza da Despesa.

Seção IV Da Autorização para Abertura de Crédito

Art. 7º. Fica o Poder Executivo autorizado a abrir créditos adicionais suplementares até o valor correspondente a cinquenta por cento do valor do orçamento fiscal e da seguridade social, com a finalidade de incorporar valores que excedam as previsões constantes desta Lei, mediante a utilização dos recursos permitidos pelo § 1º do art. 43 da Lei nº. 4.320/64, obedecidas às disposições da Lei de Diretrizes Orçamentárias para 2014, excluem-se do limite citado às suplementações efetuadas para atender as despesas com pessoal e encargos sociais, pagamentos do sistema previdenciário, pagamento do serviço da dívida, pagamento das despesas correntes relativas à operacionalização do Sistema Único de Saúde e do Sistema Municipal de Ensino, transferências de fundos ao Poder Legislativo, despesas vinculadas a convênios, bem como sua contrapartida, incorporação de saldos financeiros, apurados em 31 de dezembro de 2014, do excesso de arrecadação de recursos vinculados a fundos especiais e ao FUNDEB, quando se configurar receitas do exercício superior às previsões de despesas fixadas na Lei de Orçamento.

CAPÍTULO III Seção Única Das Disposições Finais

Art. 8º. A utilização de dotações com origem de recursos em convênios ou operações de crédito fica condicionada à celebração dos instrumentos.

Art. 9º. O Chefe do Poder Executivo, no âmbito deste Poder, poderá adotar parâmetros para utilização das dotações, de forma a compatibilizar as despesas à efetiva realização das receitas, para garantir as metas de resultado estabelecidas na Lei de Diretrizes Orçamentárias, consoante legislação específica.

Art. 10º. Fica o Poder Executivo autorizado a realizar operações de crédito por antecipação de receita, com a finalidade de manter o equilíbrio orçamentário-financeiro do Município, nos termos da legislação pertinente e das normas e disposições do Banco Central do Brasil e da Secretaria do Tesouro Nacional, aplicáveis à matéria.

VERTENTE DO LÉRIO



"NOSSA BANDEIRA É O DESENVOLVIMENTO"

Art. 11º. O Poder Executivo fica ainda autorizado a contratar e oferecer garantias a empréstimos voltados para a modernização administrativa e tributária, bem como a execução de programas de habitação e saneamento, respeitados os limites da Lei Complementar nº. 101/2000, de Resoluções do Senado Federal e disposições da legislação pertinente.

Art. 12º - A presente Lei entra em vigor na data de sua publicação, contando-se seus efeitos a partir de 1º Janeiro de 2014.

Art. 13º - Revogam-se as disposições em contrário.

Gabinete do Prefeito, 09 de Dezembro de 2013.

Daniel Pereira de Almeida
Prefeito

PREFEITURA MUNICIPAL DE VERTENTE DO LÉRIO

PRAÇA SEVERINO BARBOSA SALES, 40

40893646/0001-60

Exercício: 2014

RECEITA PREVISTA

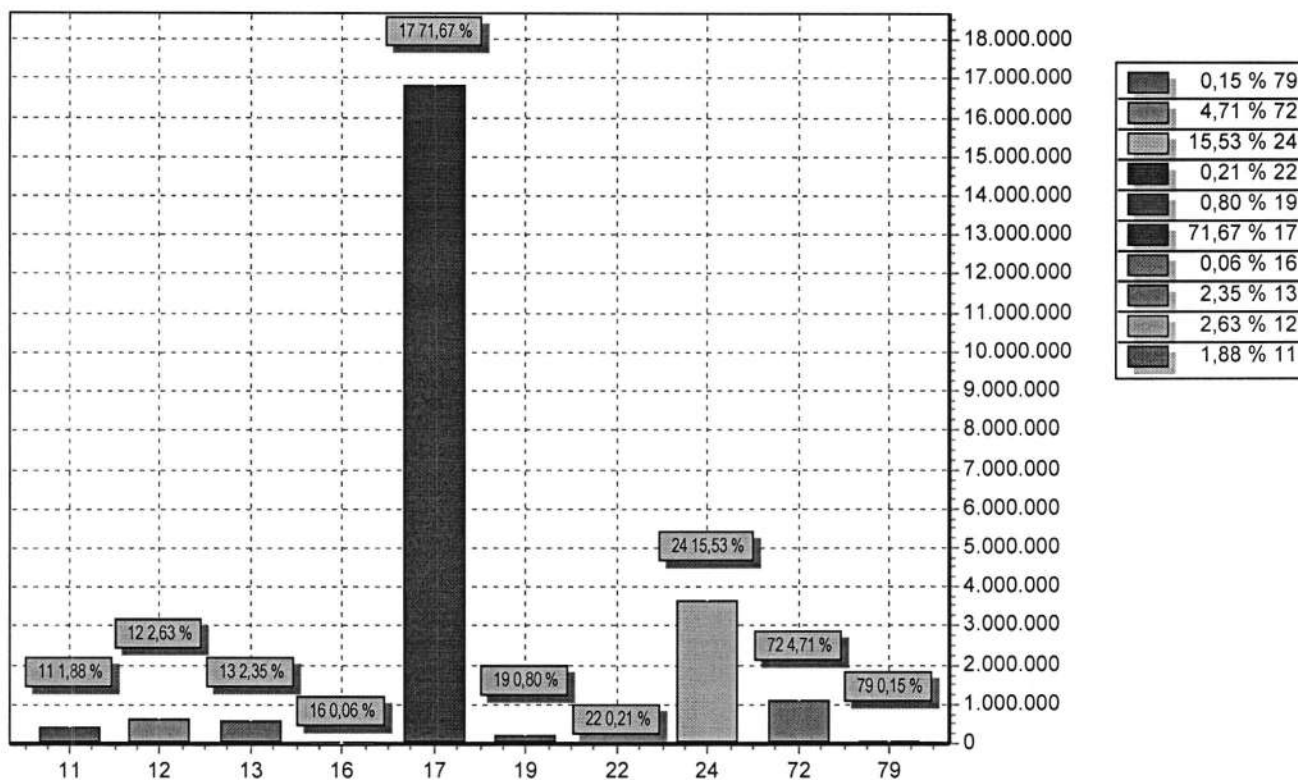

CODIGO	PREVISTO
11 RECEITA TRIBUTÁRIA	441.000,00
12 RECEITAS DE CONTRIBUIÇÕES	618.000,00
13 RECEITA PATRIMONIAL	552.000,00
16 RECEITA DE SERVIÇOS	13.000,00
17 TRANSFERENCIAS CORRENTES	16.814.600,00
19 OUTRAS RECEITAS CORRENTES	188.400,00
22 ALIENAÇÃO DE BENS	50.000,00
24 TRANSFERÊNCIAS DE CAPITAL	3.643.000,00
72 RECEITAS DE CONTRIBUIÇÕES	1.105.000,00
79 OUTRAS RECEITAS CORRENTES	35.000,00
TOTAL	23.460.000,00

Orçamento Programa - Exercício de 2014

EVOLUÇÃO DA RECEITA

(Inc.III, Art.22º)

Codigo	Discriminação	Receita Arrecadada			Receita Prevista	
		2010	2011	2012	2013	2014
1000.00.00	Receitas Correntes					
1100.00.00	Receita Tributária	237.234,04	304.464,52	321.452,09	376.000,00	441.000,00
1200.00.00	Receitas de Contribuições	338.960,87	414.901,22	530.318,86	618.000,00	618.000,00
1300.00.00	Receita Patrimonial	177.830,30	308.397,92	497.160,44	552.000,00	552.000,00
1600.00.00	Receita de Serviços	63.211,46	11.663,50	5.610,00	13.000,00	13.000,00
1700.00.00	Transferências Correntes	10.489.374,79	12.646.010,66	14.528.492,86	17.110.000,00	18.934.000,00
1900.00.00	Outras Receitas Correntes	19.674,95	10.746,29	12.358,07	68.400,00	188.400,00
	Sub Total	11.326.286,41	13.696.184,11	15.895.392,32	18.737.400,00	20.746.400,00
2000.00.00	Receitas de Capital					
2100.00.00	Operações de Crédito				100.000,00	
2200.00.00	Alienação de Bens	20.000,00	44.650,00		50.000,00	50.000,00
2400.00.00	Transferências de Capital	474.571,38	106.911,09	878.763,00	2.000.000,00	3.643.000,00
	Sub Total	494.571,38	151.561,09	878.763,00	2.150.000,00	3.693.000,00
7000.00.00	Receitas Correntes Intra-Orçamentárias					
7200.00.00	Receitas de Contribuições	261.689,44	417.374,61	698.536,81	734.000,00	1.105.000,00
7900.00.00	Outras Receitas Correntes				6.000,00	35.000,00
	Sub Total	261.689,44	417.374,61	698.536,81	740.000,00	1.140.000,00
8000.00.00	Receitas de Capital Intra-Orçamentárias					
	Sub Total	0,00	0,00	0,00	0,00	0,00

Orçamento Programa - Exercício de 2014

EVOLUÇÃO DA RECEITA

(Inc.III, Art.22º)

Página 2

Codigo	Discriminação	Receita Arrecadada			Receita Prevista	
		2010	2011	2012	2013	2014
9000.00.00	Dedução das Receitas					
9500.00.00	Dedução das Receitas para Formação do FUNDE				-2.037.400,00	-2.119.400,00
9700.00.00	DEDUÇÕES P/ FORMAÇÃO DO FUNDEB	-1.351.707,13	-1.642.970,12	-1.707.851,12		
	Sub Total	-1.351.707,13	-1.642.970,12	-1.707.851,12	-2.037.400,00	-2.119.400,00
TOTAL		10.730.840,10	12.622.149,69	15.764.841,01	19.590.000,00	23.460.000,00



PREFEITURA MUNICIPAL DE VERTENTE DO LÉRIO
PRAÇA SEVERINO BARBOSA SALES, 40 - CNPJ:40893646/0001-60

Orçamento Programa - Exercício de 2014

Quadro 10

EVOLUÇÃO DA DESPESA

Página 1

(Inc. III, Art. 22)

Codigo	Discriminação	DESPESA		
		Realizada 2012	Fixada 2013	Prevista 2014
DESPESAS CORRENTES				
3 1	PESSOAL E ENCARGOS SOCIAIS	8.091.918,08	9.358.000,00	11.024.000,00
3 2	JUROS E ENCARGOS DA DÍVIDA	343,07	4.000,00	4.000,00
3 3	OUTRAS DESPESAS CORRENTES	5.144.960,43	6.142.000,00	7.781.000,00
	Sub Total	13.237.221,58	15.504.000,00	18.809.000,00
DESPESAS DE CAPITAL				
4 4	INVESTIMENTOS	1.133.613,42	2.949.000,00	3.417.000,00
4 6	AMORTIZAÇÃO DA DÍVIDA	5.241,96	12.000,00	37.000,00
	Sub Total	1.138.855,38	2.961.000,00	3.454.000,00
RESERVA DE CONTINGÊNCIA				
9 9	RESERVA DE CONTINGÊNCIA		1.125.000,00	1.197.000,00
	Sub Total	0,00	1.125.000,00	1.197.000,00
	TOTAL	14.376.076,96	19.590.000,00	23.460.000,00

PREFEITURA MUNICIPAL DE VERTENTE DO LÉRIO
PRAÇA SEVERINO BARBOSA SALES, 40 - CNPJ:40893646/0001-60

Orçamento Programa - Exercício de 2014

Quadro 16

ANÁLISE DO ENSINO - RECEITA PREVISTA

Página 1

Cod Receita	Discriminação	Total Orçado	Obrig 25%	Fundamental	Infantil
	RECEITA TRIBUTARIA				
1112.02.02.0	Imposto Territorial Urbano	25.000,00	6.250,00	3.750,00	2.500,00
1112.04.31.0	Imposto de Renda Retido nas Fontes sobre os Rendimentos do T	80.000,00	20.000,00	12.000,00	8.000,00
1112.04.34.0	Imposto de Renda Retido nas Fontes sobre Outros Rendimentos	160.000,00	40.000,00	24.000,00	16.000,00
1112.08.00.0	Imposto sobre Transmissão Inter Vivos de Bens Imóveis e de D	3.000,00	750,00	450,00	300,00
1113.05.00.0	Imposto sobre Serviços de Qualquer Natureza	150.000,00	37.500,00	22.500,00	15.000,00
	TRANSFERENCIAS DA UNIÃO				
1721.01.02.0	Cota-Parte do Fundo de Participação dos Municípios	7.573.000,00	1.893.250,00	1.135.950,00	757.300,00
1721.01.05.0	Cota-Parte do Imposto Sobre a Propriedade Territorial Rural	20.000,00	5.000,00	3.000,00	2.000,00
1721.36.00.0	Transferência Financeira do ICMS Desoneração L.C. N° 87/96	8.000,00	2.000,00	1.200,00	800,00
	TRANSFERENCIAS DO ESTADO				
1722.01.01.0	Cota-Parte do ICMS	3.000.000,00	750.000,00	450.000,00	300.000,00
1722.01.02.0	Cota-Parte do IPVA	210.000,00	52.500,00	31.500,00	21.000,00
1722.01.04.0	Cota-Parte do IPI sobre Exportação	14.000,00	3.500,00	2.100,00	1.400,00
	MULTAS E JUROS DE MORA DE IMPOSTOS				
1911.38.00.0	Multas e Juros de Mora do Imposto sobre a Propriedade Predia	1.000,00	250,00	150,00	100,00
1911.39.00.0	Multas e Juros de Mora do Imposto sobre a Transmissão Inter-	1.000,00	250,00	150,00	100,00
1911.40.00.0	Multas e Juros de Mora do Imposto sobre Serviços de Qualquer	1.000,00	250,00	150,00	100,00
1913.11.00.0	Multas e Juros de Mora da Dívida Ativa do Imposto sobre a Pr	1.000,00	250,00	150,00	100,00
1913.12.00.0	Multas e Juros de Mora da Dívida Ativa do Imposto sobre a Tr	1.000,00	250,00	150,00	100,00
1913.13.00.0	Multas e Juros de Mora da Dívida Ativa do Imposto sobre Serv	1.000,00	250,00	150,00	100,00
	RECEITA DA DIVIDA ATIVA TRIBUTARIA				
1931.11.00.0	Receita da Dívida Ativa do Imposto sobre a Propriedade Predi	7.000,00	1.750,00	1.050,00	700,00
1931.12.00.0	Receita da Dívida Ativa do Imposto sobre a Transmissão Inter	3.000,00	750,00	450,00	300,00
1931.13.00.0	Receita da Dívida Ativa do Imposto sobre Serviços de Qualque	5.000,00	1.250,00	750,00	500,00
	Sub-Total	11.264.000,00	2.816.000,00	1.689.600,00	1.126.400,00
	OUTRAS RECEITAS (100%)				
1325.01.02.00	Receita de Remuneração de Depósitos Bancários de Recu	15.000,00	15.000,00		
1325.01.05.00	Receita de Remuneração de Depósitos Bancários de Recu	10.000,00	10.000,00		
1721.35.01.00	Transferências do Salário-Educação	250.000,00	250.000,00		
1721.35.02.00	Transferências Diretas do FNDE referentes ao Programa I	50.000,00	50.000,00		
1721.35.03.00	Transferências Diretas do FNDE referentes ao Programa I	120.000,00	120.000,00		
1721.35.04.00	Transferências Diretas do FNDE referentes ao Programa I	100.000,00	100.000,00		
1721.35.99.01	Programa Nacional de Alimentação Complementar - PNAC	10.000,00	10.000,00		
1721.35.99.02	Recomeço/Proeja	150.000,00	150.000,00		
1721.35.99.03	Alfabetização Solidária	65.000,00	65.000,00		
1721.35.99.04	Outras Transf Diretas do Fundo Nac Desenv da Educação	10.000,00	10.000,00		
1722.99.02.00	Outras transferêncnia dos Estados - TRAN	70.000,00	70.000,00		
1724.01.00.00	Transferências de Recursos do Fundo de Manutenção e D	3.900.000,00	3.900.000,00		
1724.02.00.00	Transferências de Recursos da Complementação da Uniãr	407.000,00	407.000,00		
1761.02.00.00	Transferências de Convênios da União Destinadas a Progi	10.000,00	10.000,00		
1762.02.01.00	POGRAMA A CAMINHO DA ESCOLA	90.000,00	90.000,00		
2421.02.00.00	Transferências de Recursos Destinados a Programas de E	400.000,00	400.000,00		
2422.02.00.00	Transferências de Recursos Destinados a Programas de E	50.000,00	50.000,00		
2471.02.00.00	Transferências de Convênio da União destinadas a Progra	100.000,00	100.000,00		
2472.02.00.00	Transferências de Convênios dos Estados destinadas a Pr	100.000,00	100.000,00		
	Sub Total	5.907.000,00	5.907.000,00	0,00	0,00
	TOTAL	17.171.000,00	8.723.000,00	1.689.600,00	1.126.400,00

PREFEITURA MUNICIPAL DE VERTENTE DO LÉRIO
PRAÇA SEVERINO BARBOSA SALES, 40 - CNPJ:40893646/0001-60

Orçamento Programa - Exercício de 2014

ANÁLISE DO ENSINO - RECEITA PREVISTA

Quadro 16

Página 2

Cod Receita	Discriminação	Total Orçado	Obrig 25%	Fundamental	Infantil
-------------	---------------	--------------	-----------	-------------	----------



PREFEITURA MUNICIPAL DE VERTENTE DO LÉRIO
PRAÇA SEVERINO BARBOSA SALES, 40 - CNPJ:40893646/0001-60

Orçamento Programa - Exercício de 2014

Quadro 16

ANÁLISE DO ENSINO - RETENÇÃO DO FUNDEB

Página 3

Cod Receita	Discriminação	Previsão	%	Valor
1721.01.02.00	Cota-Parte do Fundo de Participação dos Municípios	7.573.000,00	20,00	1.514.600,00
1721.01.05.00	Cota-Parte do Imposto Sobre a Propriedade Territorial Rural	20.000,00	20,00	4.000,00
1721.36.00.00	Transferência Financeira do ICMS Desoneração L.C. N° 87/96	8.000,00	20,00	1.600,00
1722.01.01.00	Cota-Parte do ICMS	3.000.000,00	20,00	600.000,00
1722.01.02.00	Cota-Parte do IPVA	210.000,00	20,00	42.000,00
1722.01.04.00	Cota-Parte do IPI sobre Exportação	14.000,00	20,00	2.800,00
TOTAL				2.165.000,00

PREFEITURA MUNICIPAL DE VERTENTE DO LÉRIO
 PRAÇA SEVERINO BARBOSA SALES, 40 - CNPJ:40893646/0001-60

Orçamento Programa - Exercício de 2014
 ANÁLISE DO ENSINO - DESPESA FIXADA

Quadro 16
 Página 4

Func Progra	Discriminação	Fixada	Fundamental	Infantil
Tipo: 9510.00.00	DEDUÇÃO DO FUNDEB	2.119.400,00	2.119.400,00	0,00
	Sub-Total:	2.119.400,00	2.119.400,00	0,00
Tipo: EF				
12.361.1204.1062.000	Aquisição de Veiculos e Equipamentos Diversos	20.000,00	20.000,00	
12.361.1207.2115.000	Aquisição de Material Didático	52.000,00	52.000,00	
12.361.1208.1063.000	Aquisição de Imóveis para Ensino	10.000,00	10.000,00	
12.361.1209.2116.000	Manutenção do Transporte Escolar	240.000,00	240.000,00	
12.361.1210.2117.000	Manutenção do Transporte de Estudantes Universitários	3.000,00	3.000,00	
12.361.1211.2118.000	Manutenção de Imóveis e Inst. Unidades de Ensino	110.000,00	110.000,00	
12.361.1213.2119.000	Manutenção do Programa Brasil Alfabetizado	22.000,00	22.000,00	
12.361.1214.1064.000	Aquisição de Material Permanente para o PDDE	50.000,00	50.000,00	
12.361.1214.2120.000	Manutenção do Programa Dinheiro Direto na Escola - PDDE	17.000,00	17.000,00	
12.361.1215.2121.000	Implantação do Plano de Desenvolvimento Escolar - PAR	17.000,00	17.000,00	
12.361.1216.1065.000	Aquisição de Veículos, móveis e Equipamentos Diversos	10.000,00	10.000,00	
12.361.1217.2122.000	Manutenção do Programa Jornada Ampliada Educação Integ. Mais Educação	3.000,00	3.000,00	
12.361.1218.2123.000	Manutenção Proinfância	3.000,00	3.000,00	
12.361.1219.2124.000	Manutenção do Programa Educação de Jovens, Adultos e Idosos	3.000,00	3.000,00	
12.361.1220.2125.000	Manutenção do Programa informatização do ensino - PROINFO	4.000,00	4.000,00	
12.361.1221.2126.000	Manutenção do Programa Saúde na Escola	4.000,00	4.000,00	
12.361.1222.2127.000	Manutenção do Programa Formação Continuada dos Profissionais do Magistério	4.000,00	4.000,00	
12.361.1223.2128.000	Manutenção do Programa Esporte na Escola	4.000,00	4.000,00	
12.361.1224.2129.000	Manutenção do Programa A caminho da escola	4.000,00	4.000,00	
12.361.1225.2130.000	Manutenção do Programa Pacto pela Educação	4.000,00	4.000,00	
12.361.1226.2131.000	Manutenção do Programa Trilhas Educacionais	4.000,00	4.000,00	
12.361.1227.2132.000	Manutenção do Programa Nacional de Livro didático	4.000,00	4.000,00	
12.361.1228.2133.000	Manutenção do Programa Pronacampo	4.000,00	4.000,00	
12.361.1229.2134.000	Manutenção do Programa Brasil Carinhoso	3.000,00	3.000,00	
12.361.1230.2135.000	Manutenção do Programa Mais Cultura	3.000,00	3.000,00	
12.361.1231.2136.000	Manutenção do Programa AJA - Brasil Alfabetizado	4.000,00	4.000,00	

Tipo: EF				
12.365.1208.1070.000	Obras em Imóveis para Unidades Educacionais Infantis	15.000,00		15.000,00
12.365.1212.1071.000	Aquisição de Móveis, Máquinas e Equip Diversos - FUNDEB	12.000,00		12.000,00
12.365.1212.2146.000	Gestão Administrativa do FUNDEB (40%) Ensino Infantil , Incl	215.000,00		215.000,00
12.365.1212.2147.000	Gestão Administrativa do FUNDEB (60%) Ensino Infantil , Incl	239.000,00		239.000,00
	Sub-Total:	1.087.000,00	606.000,00	481.000,00
Tipo: FM				
12.361.1211.2141.000	Gestão Administrativa do FUNDEB (60%) Ensino Fundamental	3.038.000,00	3.038.000,00	
12.361.1213.2143.000	Gestão Administrativa do FUNDEB (60%) EJA	37.000,00	37.000,00	
	Sub-Total:	3.075.000,00	3.075.000,00	0,00
Tipo: FO				
2.361.1205.2138.000	Apoio ao Fortalecimento Institucional do Sistema de Ensino	6.000,00	6.000,00	
2.361.1207.2139.000	Aquisição de Material Didático	60.000,00	60.000,00	
2.361.1208.1066.000	Construção, Reforma e/ou Ampliação de Unidades Escolares	128.000,00	128.000,00	
2.361.1208.1067.000	Aquisição/Desapropriação de Imóveis para o Ensino	40.000,00	40.000,00	
2.361.1209.1068.000	Aquisição de Veículos e Equipamentos das Unidades Escolares	200.000,00	200.000,00	
2.361.1209.2140.000	Manutenção do Transporte Escolar	237.000,00	237.000,00	
2.361.1211.1069.000	Aquisição de Móveis, Máquinas e Equipamentos Diversos	150.000,00	150.000,00	
2.361.1211.2142.000	Gestão Administrativa do FUNDEB (40%) Ensino Fundamental	2.041.000,00	2.041.000,00	
2.361.1213.2144.000	Gestão Administrativa do FUNDEB (40%) EJA	40.000,00	40.000,00	
2.361.1222.2145.000	Capacitação de Profissionais de educação	31.000,00	31.000,00	
	Sub-Total:	2.933.000,00	2.933.000,00	0,00
	TOTAL	9.214.400,00	8.733.400,00	481.000,00
	Recursos de Auxílios, Subvenc e Contrib.	-5.907.000,00	-5.907.000,00	0,00
	Total Líquido	3.307.400,00	2.826.400,00	481.000,00
	Percentual Aplicado	29,36	85,46	14,54

PREFEITURA MUNICIPAL DE VERTENTE DO LÉRIO
PRAÇA SEVERINO BARBOSA SALES, 40 - CNPJ:40893646/0001-60

Orçamento Programa - Exercício de 2014

ANÁLISE DO ENSINO - RECEITA PREVISTA

Quadro 16

Página 6

Cod Receita	Discriminação	Total Orçado	Obrig 25%	Fundamental	Infantil
-------------	---------------	--------------	-----------	-------------	----------

SA.

PREFEITURA MUNICIPAL DE VERTENTE DO LÉRIO
PRAÇA SEVERINO BARBOSA SALES, 40 - CNPJ:40893646/0001-60

Orçamento Programa - Exercício de 2014
ANÁLISE DO FUNDEB

Quadro 16
Página 7

Cod Receita	Discriminação	Previsão
1724.01.00.00	Transferências de Recursos do Fundo de Manutenção e Desenvol	3.900.000,00
1724.02.00.00	Transferências de Recursos da Complementação da União ao Fun	407.000,00
TOTAL		4.307.000,00

DESPESA COM MAGISTÉRIO (FM)

Cod Despesa	Discriminação	Previsão
12.361.1211.2141.0000	Gestão Administrativa do FUNDEB (60%) Ensino Fundamental	3.038.000,00
12.361.1213.2143.0000	Gestão Administrativa do FUNDEB (60%) EJA	37.000,00
TOTAL		3.075.000,00

Percentual Previsto (Mínimo 60%) 71,40



PREFEITURA MUNICIPAL DE VERTENTE DO LÉRIO
 PRAÇA SEVERINO BARBOSA SALES, 40 - CNPJ:40893646/0001-60

Orçamento Programa - Exercício de 2014

Quadro 17

ANÁLISE DA SAÚDE - RECEITA PREVISTA

Página 1

Cod Receita	Discriminação	Total Orçado	Aplicações	
			Obrigatórias	15%
	RECEITA DE IMPOSTOS			
1112.02.02.00	Imposto Territorial Urbano	25.000,00	3.750,00	
1112.04.31.00	Imposto de Renda Retido nas Fontes sobre os Rendimentos d	80.000,00	12.000,00	
1112.04.34.00	Imposto de Renda Retido nas Fontes sobre Outros Rendiment	160.000,00	24.000,00	
1112.08.00.00	Imposto sobre Transmissão Inter Vivos de Bens Imóveis e de I	3.000,00	450,00	
1113.05.00.00	Imposto sobre Serviços de Qualquer Natureza	150.000,00	22.500,00	
	TRANSFERENCIAS DA UNIÃO			
1721.01.02.00	Cota-Parte do Fundo de Participação dos Municípios	7.573.000,00	1.135.950,00	
1721.01.05.00	Cota-Parte do Imposto Sobre a Propriedade Territorial Rural	20.000,00	3.000,00	
1721.36.00.00	Transferência Financeira do ICMS Desoneração L.C. Nº 87/96	8.000,00	1.200,00	
	TRANSFERENCIAS DO ESTADO			
1722.01.01.00	Cota-Parte do ICMS	3.000.000,00	450.000,00	
1722.01.02.00	Cota-Parte do IPVA	210.000,00	31.500,00	
1722.01.04.00	Cota-Parte do IPI sobre Exportação	14.000,00	2.100,00	
	MULTAS E JUROS DE MORA DE IMPOSTOS			
1911.38.00.00	Multas e Juros de Mora do Imposto sobre a Propriedade Predi	1.000,00	150,00	
1911.39.00.00	Multas e Juros de Mora do Imposto sobre a Transmissão Inter-	1.000,00	150,00	
1911.40.00.00	Multas e Juros de Mora do Imposto sobre Serviços de Qualque	1.000,00	150,00	
1913.11.00.00	Multas e Juros de Mora da Dívida Ativa do Imposto sobre a Pr	1.000,00	150,00	
1913.12.00.00	Multas e Juros de Mora da Dívida Ativa do Imposto sobre a Tr	1.000,00	150,00	
1913.13.00.00	Multas e Juros de Mora da Dívida Ativa do Imposto sobre Serv	1.000,00	150,00	
	RECEITA DA DÍVIDA ATIVA TRIBUTARIA			
1931.11.00.00	Receita da Dívida Ativa do Imposto sobre a Propriedade Predi	7.000,00	1.050,00	
1931.12.00.00	Receita da Dívida Ativa do Imposto sobre a Transmissão Inter	3.000,00	450,00	
1931.13.00.00	Receita da Dívida Ativa do Imposto sobre Serviços de Qualque	5.000,00	750,00	
	Sub Total - Aplicações Mínimas Obrigatórias 15%	11.264.000,00	1.689.600,00	
	OUTRAS RECEITAS (100%)			
1325.01.03.00	Receita de Remuneração de Depósitos Bancários de Recu	10.000,00	10.000,00	
1721.33.10.00	Atenção Básica	0,00	0,00	
1721.33.10.01	PROGRAMA SAÚDE DA FAMÍLIA - PSF	500.000,00	500.000,00	
1721.33.10.02	AGENTES COMUNITÁRIOS DE SAÚDE - PACS	300.000,00	300.000,00	
1721.33.10.03	SAÚDE BUCAL	200.000,00	200.000,00	
1721.33.10.04	PISO DE ATENÇÃO BÁSICA - PAB FIXO	250.000,00	250.000,00	
1721.33.10.05	COMPENSAÇÃO DE ESPECIFICIDADES REGIONAIS	40.000,00	40.000,00	
1721.33.10.06	PROGRAMA SAÚDE NA ESCOLA	1.000,00	1.000,00	
1721.33.20.00	Teto Municipal de Média e Alta Complexidade Ambulatoria	75.000,00	75.000,00	
1721.33.30.00	Vigilância em Saúde	90.000,00	90.000,00	
1721.33.40.00	Assistência Farmacêutica	55.000,00	55.000,00	
1722.99.10.00	Transferência do Fundo Estadual de Saúde	70.000,00	70.000,00	
1761.01.00.00	Transferências de Convênios da União para o Sistema Ún	100.000,00	100.000,00	
1762.01.00.00	Transferências de Convênio dos Estados para o Sistema l	100.000,00	100.000,00	
1922.99.02.00	Outras Restituições - FMS	1.000,00	1.000,00	
2471.01.00.00	Transferências de Convênio da União para o Sistema Único	100.000,00	100.000,00	
2472.01.00.00	Transferências de Convênios dos Estados para o Sistema	100.000,00	100.000,00	
	Sub Total	1.992.000,00	1.992.000,00	
	TOTAL	13.256.000,00	3.681.600,00	

PREFEITURA MUNICIPAL DE VERTENTE DO LÉRIO
PRAÇA SEVERINO BARBOSA SALES, 40 - CNPJ:40893646/0001-60

Orçamento Programa - Exercício de 2014

ANÁLISE DA SAÚDE - RECEITA PREVISTA

Quadro 17

Página 2

Cod Receita	Discriminação	Total Orçado	Aplicações
			Obrigatórias 15%



PREFEITURA MUNICIPAL DE VERTENTE DO LÉRIO

PRAÇA SEVERINO BARBOSA SALES, 40 - CNPJ:40893646/0001-60

Orçamento Programa - Exercício de 2014

Quadro 17

ANÁLISE DA SAÚDE - DESPESA FIXADA

Página 3

Func. Programatica	Discriminação	Fixado à Aplicadar
10.122.0401.2021.0000	Gestão Administrativa de Pessoal da Secretaria de Saúde	2.000,00
10.122.0401.2022.0000	Manutenção da Secretaria de Saúde	5.000,00
10.122.0403.1009.0000	Aquisição de Móveis, Máquinas e Equipamentos Diversos	2.000,00
10.122.1005.2049.0000	Gestão Administrativa do FMS	455.000,00
10.122.1005.2050.0000	Manutenção das Atividades do FMS	865.000,00
10.122.1005.2051.0000	Distribuição de Material, Alim. e outros, a Pessoas Carentes conforme de Lei de doações	255.000,00
10.126.1011.1037.0000	Aquisição de Equipamentos de Informática	10.000,00
10.301.1001.1038.0000	Aquisição de Veículos, Ambulancias, Máquinas e Equipamentos Diversos.	50.000,00
10.301.1001.1039.0000	Aquisição de Equipamentos e Materiais Diversos, Destinados aos PSF'S	10.000,00
10.301.1001.1040.0000	Aquisição de Equip. e Materiais Diversos, Destinados aos PACS	2.000,00
10.301.1001.1041.0000	Aquisição de Equipamentos e Materiais Diversos, Saúde Bucal	2.000,00
10.301.1001.2052.0000	Manutenção das Atividades de Atenção Básica (Atenção Básica)	25.000,00
10.301.1001.2053.0000	Manutenção das Atividades do PSF	802.000,00
10.301.1001.2054.0000	Manutenção das Atividades do PACS	344.000,00
10.301.1001.2055.0000	Manutenção do Programa Saúde Bucal	194.000,00
10.301.1001.2056.0000	Implantação e Manutenção do Programa Saúde na Escola	35.000,00
10.301.1001.2057.0000	Manutenção do Programa Saúde do Adolescente	6.000,00
10.301.1001.2058.0000	Manutenção do Programa de Humanização da Saúde	4.000,00
10.301.1001.2059.0000	Estratégia de Saúde da Família Indígena	8.000,00
10.301.1001.2060.0000	Manutenção do Programa Saúde Mental	11.000,00
10.301.1001.2061.0000	Implantação e manutenção de Núcleo de Apoio a Saúde da Família (NASF)	6.000,00
10.301.1008.1042.0000	Aquisição de Veículos e Equipamentos diversos	100.000,00
10.301.1010.1043.0000	Construção, Reforma e /ou Ampliação em Unidades de Saúde	180.000,00
10.301.1010.1044.0000	Aquisição de Imóveis para Unidades de Saúde	30.000,00
10.301.1013.1045.0000	Construção, Reforma e/ou Ampliação de Policlínicas.	40.000,00
10.301.1013.1046.0000	Aquisição de Equipamentos Diversos Destinados ao Programa	10.000,00
10.301.1013.2062.0000	Manutenção de Policlínicas	8.000,00
10.301.1014.1047.0000	Aquisição de Equip. Diversos Destinados ao Programa	130.000,00
10.301.1014.2063.0000	Manutenção do Programa de Aperfeiçoamento do Sistema de Saúde	8.000,00
10.301.1016.2064.0000	Manutenção do Programa de Consórcios da Saúde	5.000,00
10.301.1017.2065.0000	Manutenção do Programa de Valorização do Trabalhador da Saúde	6.000,00
10.301.1018.2066.0000	Manutenção do Programa de Terapias Integrantes	6.000,00
10.301.1022.2067.0000	Implantação das Ações do Novo Modelo Estabelec. P/ SUS - PPVGS	6.000,00
10.302.1002.1048.0000	Aquisição de Veículos, Máq e Equip. Diversos, Destinados ao SAMU	2.000,00
10.302.1002.1049.0000	Aquisição de Veículos, Máquinas e Equipamentos Diversos, Destinados ao CEO	2.000,00
10.302.1002.2068.0000	Implantação e Manutenção do Programa - SAMU -	33.000,00
10.302.1002.2069.0000	Manutenção do Centro de Especialidades Odonto - CEO	21.000,00
10.302.1007.2070.0000	Manutenção do TFD-(Bloco de M.A.C)	86.000,00
10.302.1029.2071.0000	Manutenção do Programa Rede Cegonha	5.000,00
10.302.1030.2072.0000	Manutenção do Programa Mãe Coruja	4.000,00
10.303.1006.2073.0000	Manut. do Prog: Atenção Integ. a Mulher, Incluindo controle do cancer de mama	40.000,00
10.303.1006.2074.0000	Manutenção do Programa de Assistência Farmacêutica	87.000,00
10.303.1006.2075.0000	Manutenção do programa Farmácia Popular	10.000,00
10.304.1003.2076.0000	Manutenção do Programa de Vigilância Epidemiológica e Ambiental	17.000,00
10.304.1003.2077.0000	Programa Nacional de Imunização	6.000,00
10.305.1004.2078.0000	Manutenção do Programa de Vigilância Sanitária	59.000,00
10.305.1004.2079.0000	Manutenção do Programa de Combate a Endemias	172.000,00
	Total Despesa Fixada à Aplicar	4.166.000,00

DEDUÇÕES

(-) Despesa com Inativos e Pensionistas.	0,00
(-) Recursos de Auxílios, Subvenc e Contrib.	1.992.000,00
(+) Total Líquido	2.174.000,00

A handwritten signature in black ink, located in the bottom right corner of the page. The signature is stylized and appears to be a set of initials or a name.

PREFEITURA MUNICIPAL DE VERTENTE DO LÉRIO
PRAÇA SEVERINO BARBOSA SALES, 40 - CNPJ:40893646/0001-60

Orçamento Programa - Exercício de 2014

RECEITA CORRENTE LIQUIDA - LC 101, ART. 2, Inciso IV

Quadro 20

Página 1

Código	Especificação	Previsão
1000.00.00	Receitas Correntes	
1100.00.00	Receita Tributária	441.000,00
1200.00.00	Receitas de Contribuições	618.000,00
1300.00.00	Receita Patrimonial	552.000,00
1600.00.00	Receita de Serviços	13.000,00
1700.00.00	Transferências Correntes	18.934.000,00
1900.00.00	Outras Receitas Correntes	188.400,00
9500.00.00	Dedução das Receitas para Formação do FUNDEB	-2.119.400,00
1210.29.00	Contribuições para o Regime Próprio de Previdência do Servid	-568.000,00
	TOTAL	18.059.000,00

Percentual de Gastos com Pessoal

Legislativo

Despesa com Pessoal 672.000,00

Deduções

Categoria	Tipo	Valor
3.1.90.92.00	NV	1.000,00

Total 1.000,00

Despesa Líquida: 671.000,00

Percentual Aplicado: 3,72 %

Executivo

Despesa com Pessoal 10.352.000,00

Deduções

Categoria	Tipo	Valor
3.1.90.01.00	PR	445.000,00
3.1.90.03.00	PR	120.000,00
3.1.90.05.00	PR	25.000,00
3.1.90.91.00	NV	1.000,00
3.1.90.91.00	PR	2.000,00
3.1.90.92.00	NV	2.000,00
3.1.90.92.00	PR	2.000,00
3.1.90.94.00	FM	2.000,00
3.1.90.94.00	FO	2.000,00
3.1.90.94.00	NV	7.000,00
3.1.90.94.00	SD	10.000,00

Total 618.000,00

Despesa Líquida: 9.734.000,00

Percentual Aplicado: 53,90 %

PREFEITURA MUNICIPAL DE VERTENTE DO LÉRIO

PRAÇA SEVERINO BARBOSA SALES, 40 - CNPJ:40893646/0001-60

Orçamento Programa - Exercício de 2014

TABELA EXPLICATIVA - LEGISLAÇÃO DA RECEITA

(Inc. III, § 1º, Art.2º)

Página 1

Codigo	Discriminação	Legislacao
1000.00.00.00	Receitas Correntes	
1100.00.00.00	Receita Tributária	
1110.00.00.00	Impostos	
1112.00.00.00	Impostos sobre o Patrimônio e a Renda	
1112.02.02.00	Imposto Territorial Urbano	Código Tributário Municipal
1112.04.00.00	Imposto sobre a Renda e Proventos de Qualquer Natureza	
1112.04.31.00	Imposto de Renda Retido nas Fontes sobre os Rendimentos do T	Art. 158 I - Constituição Federal
1112.04.34.00	Imposto de Renda Retido nas Fontes sobre Outros Rendimentos	Art. 158 I - Constituição Federal
1112.08.00.00	Imposto sobre Transmissão Inter Vivos de Bens Imóveis e de D	Código Tributário Municipal
1113.00.00.00	Impostos sobre a Produção e a Circulação	
1113.05.00.00	Imposto sobre Serviços de Qualquer Natureza	Código Tributário Municipal
1120.00.00.00	Taxas	
1121.00.00.00	Taxas pelo Exercício do Poder de Polícia	
1121.17.00.00	Taxa de Fiscalização de Vigilância Sanitária	Código Tributário Municipal
1121.25.00.00	Taxa de Licença para Funcionamento de Estabelecimentos Comer	Código Tributário Municipal
1121.27.00.00	Taxa de Apreensão e Depósito	Código Tributário Municipal
1121.28.00.00	Taxa de Funcionamento de Estabelecimentos em Horário Especia	Código Tributário Municipal
1121.29.00.00	Taxa de Licença para Execução de Obras	Código Tributário Municipal
1121.31.00.00	Taxa de Utilização de Área de Domínio Público	Código Tributário Municipal
1121.99.00.00	Outras Taxas pelo Exercício do Poder de Polícia	Código Tributário Municipal
1121.99.01.00	Taxa de Serviços Administrativos	Código Tributário Municipal
1122.00.00.00	Taxas pela Prestação de Serviços	
1122.28.00.00	Taxa de Cemitérios	Código Tributário Municipal
1122.90.00.00	Taxa de Limpeza Pública	Código Tributário Municipal
1122.99.00.00	Outras Taxas pela Prestação de Serviços	Código Tributário Municipal
1200.00.00.00	Receitas de Contribuições	
1210.00.00.00	Contribuições Sociais	
1210.29.00.00	Contribuições para o Regime Próprio de Previdência do Servid	
1210.29.07.00	Contribuição do Servidor Ativo Civil para o Regime Próprio d	Legislação Específica
1210.29.07.01	CONTRIBUIÇÃO DO SERVIDOR ATIVO CIVIL PARA O REGIME PRÓPRIO	Legislação Específica
1210.29.09.00	Contribuições do Servidor Inativo Civil para o Regime Própri	Legislação Específica
1220.00.00.00	Contribuições de Intervenção no Domínio Econômico	
1220.99.01.00	Contrib p/ o Custeio do Serviço de Iluminação Pública	Legislação Específica
1300.00.00.00	Receita Patrimonial	
1320.00.00.00	Receitas de Valores Mobiliários	
1325.00.00.00	Remuneração de Depósitos Bancários	
1325.01.00.00	Remuneração de Depósitos de Recursos Vinculados	

PREFEITURA MUNICIPAL DE VERTENTE DO LÉRIO
PRAÇA SEVERINO BARBOSA SALES, 40 - CNPJ:40893646/0001-60

Orçamento Programa - Exercício de 2014

TABELA EXPLICATIVA - LEGISLAÇÃO DA RECEITA

(Inc. III, § 1º, Art.2º)

Página 2

Código	Discriminação	Legislacao
1325.01.02.00	Receita de Remuneração de Depósitos Bancários de Recursos Vi	Art. 164 § 3º da CF/88 e Art. 11 § 1º da Lei 4.320/64.
1325.01.03.00	Receita de Remuneração de Depósitos Bancários de Recursos Vi	Art. 164 § 3º da CF/88 e Art. 11 § 1º da Lei 4.320/64.
1325.01.05.00	Receita de Remuneração de Depósitos Bancários de Recursos Vi	Art. 164 § 3º da CF/88 e Art. 11 § 1º da Lei 4.320/64.
1325.01.09.00	Receita de Remuneração de Depósitos Bancários de Recursos Vi	Art. 164 § 3º da CF/88 e Art. 11 § 1º da Lei 4.320/64.
1325.01.10.00	Receita de Remuneração de Depósitos Bancários de Recursos Vi	Art. 164 § 3º da CF/88 e Art. 11 § 1º da Lei 4.320/64.
1325.01.99.01	Rec Remuner de Depositos de Recur Vinculados - FMDCA	Art. 164 § 3º da CF/88 e Art. 11 § 1º da Lei 4.320/64.
1325.01.99.02	Rec Remuner de Outros Depositos de Recur Vinculados OUTR	Art. 164 § 3º da CF/88 e Art. 11 § 1º da Lei 4.320/64.
1325.02.00.00	Remuneração de Depósitos de Recursos Não Vinculados	
1325.02.01.00	Receita de Remuneração de Depósitos de Poupança	Art. 164 § 3º da CF/88 e Art. 11 § 1º da Lei 4.320/64.
1325.02.02.00	Remuneração de Aplicações Extramercado	Art. 164 § 3º da CF/88 e Art. 11 § 1º da Lei 4.320/64.
1325.02.99.00	Remuneração de Outros Depósitos de Recursos Não Vinculados	Art. 164 § 3º da CF/88 e Art. 11 § 1º da Lei 4.320/64.
1328.00.00.00	Remuneração dos Investimentos do Regime Próprio de Previdência	
1328.10.01.00	Remuneração dos Investimentos do RPPS em Renda Fixa	Art. 164 § 3º da CF/88 e Art. 11 § 1º da Lei 4.320/64.
1328.10.02.00	Remuneração dos Investimentos do RPPS em Renda Fixa	Art. 164 § 3º da CF/88 e Art. 11 § 1º da Lei 4.320/64.
1329.00.00.00	Outras Receitas de Valores Mobiliários	Art. 164 § 3º da CF/88 e Art. 11 § 1º da Lei 4.320/64.
1600.00.00.00	Receita de Serviços	
1600.13.00.00	Serviços Administrativos	
1600.13.01.00	Serviços de Inscrição em Concursos Públicos	Legislação Específica
1600.13.02.00	Serviços de Venda de Editais	Legislação Específica
1600.13.99.00	Outros Serviços Administrativos	Legislação Específica
1700.00.00.00	Transferências Correntes	
1720.00.00.00	Transferências Intergovernamentais	
1721.00.00.00	Transferências da União	
1721.01.00.00	Participação na Receita da União	
1721.01.02.00	Cota-Parte do Fundo de Participação dos Municípios	Art. 159, I, b, da Constituição Federal
1721.01.05.00	Cota-Parte do Imposto Sobre a Propriedade Territorial Rural	Art. 158, II, da Constituição Federal
1721.22.00.00	Transferência da Compensação Financeira pela Exploração de R	
1721.22.70.00	Cota-Parte do Fundo Especial do Petróleo - FEP	Legislação Específica
1721.22.90.00	Outras Transferências decorrentes de Compensação Financeira	Legislação Específica
1721.33.10.00	Atenção Básica	Leis Federais 8080/90 e 8142/90 e Decreto 1232/94
1721.33.10.01	PROGRAMA SAÚDE DA FAMÍLIA - PSF	Leis Federais 8080/90 e 8142/90 e Decreto 1232/94
1721.33.10.02	AGENTES COMUNITÁRIOS DE SAÚDE - PACS	Leis Federais 8080/90 e 8142/90 e Decreto 1232/94
1721.33.10.03	SAÚDE BUCAL	Leis Federais 8080/90 e 8142/90 e Decreto 1232/94
1721.33.10.04	PISO DE ATENÇÃO BÁSICA - PAB FIXO	Leis Federais 8080/90 e 8142/90 e Decreto 1232/94
1721.33.10.05	COMPENSAÇÃO DE ESPECIFICIDADES REGIONAIS	Leis Federais 8080/90 e 8142/90 e Decreto 1232/94
1721.33.10.06	PROGRAMA SAÚDE NA ESCOLA	Leis Federais 8080/90 e 8142/90 e Decreto 1232/94
1721.33.20.00	Teto Municipal de Média e Alta Complexidade Ambulatorial	Leis Federais 8080/90 e 8142/90 e Decreto 1232/94
1721.33.30.00	Vigilância em Saúde	Leis Federais 8080/90 e 8142/90 e Decreto 1232/94
1721.33.40.00	Assistência Farmacêutica	Leis Federais 8080/90 e 8142/90 e Decreto 1232/94
1721.34.01.00	CRAS - Centro de Referência de Assistência Social	Lei Federal nº 8742/93

PREFEITURA MUNICIPAL DE VERTENTE DO LÉRIO
PRAÇA SEVERINO BARBOSA SALES, 40 - CNPJ:40893646/0001-60

Orçamento Programa - Exercício de 2014

TABELA EXPLICATIVA - LEGISLAÇÃO DA RECEITA

(Inc. III, § 1º, Art.2º)

Página 3

Codigo	Discriminação	Legislacao
1721.34.02.00	Bolsa Família	Lei Federal nº 8742/93
1721.34.04.00	PETI - Programa de Erradicação do Trabalho Infantil	Lei Federal nº 8742/93
1721.34.05.00	Projovem Adolescente	Lei Federal nº 8742/93
1721.34.06.00	Transferências do IGD	Lei Federal nº 8742/93
1721.34.08.00	Transferências ao FDS	Lei Federal nº 8742/93
1721.34.10.00	PBV - Piso Básico Variável	Lei Federal nº 8742/93
1721.34.11.00	PMC - Piso Variável de Média Complexidade	Lei Federal nº 8742/93
1721.34.99.00	Outras Transferências do FNAS	Lei Federal nº 8742/93
1721.35.00.00	Transferências de Recursos do Fundo Nacional do Desenvolvi	
1721.35.01.00	Transferências do Salário-Educação	Leis Federais nº 9.766/98 e nº 10.832/03.
1721.35.02.00	Transferências Diretas do FNDE referentes ao Programa Dinhei	Lei Federal 9533/97 e Medida Provisória 2178-36/01.
1721.35.03.00	Transferências Diretas do FNDE referentes ao Programa Nacion	Lei Federal 9533/97 e Medida Provisória 2178-36/01.
1721.35.04.00	Transferências Diretas do FNDE referentes ao Programa Nacion	Lei Federal 9533/97 e Medida Provisória 2178-36/01.
1721.35.99.01	Programa Nacional de Alimentação Complementar - PNAC	Lei Federal 9533/97 e Medida Provisória 2178-36/01.
1721.35.99.02	Recomeço/Proeja	Lei Federal 9533/97 e Medida Provisória 2178-36/01.
1721.35.99.03	Alfabetização Solidária	Lei Federal 9533/97 e Medida Provisória 2178-36/01.
1721.35.99.04	Outras Transf Diretas do Fundo Nac Desenv da Educação-FNDE	Lei Federal 9533/97 e Medida Provisória 2178-36/01.
1721.36.00.00	Transferência Financeira do ICMS Desoneração L.C. Nº 87/96	Legislação Específica
1721.99.00.00	Outras Transferências da União	Legislação Específica
1722.00.00.00	Transferências dos Estados	
1722.01.00.00	Participação na Receita dos Estados	
1722.01.01.00	Cota-Parte do ICMS	Art. 158, IV - Constituição Federal
1722.01.02.00	Cota-Parte do IPVA	Art. 158, III - Constituição Federal
1722.01.04.00	Cota-Parte do IPI sobre Exportação	Lei Complementar Federal nº 61/89, Lei Federal 8.016/90
1722.01.13.00	Cota-Parte da Contribuição de Intervenção no Domínio Econômi	Legislação Específica
1722.99.00.00	Outras Transferências dos Estados	Legislação Específica
1722.99.02.00	Outras transferência dos Estados - TRAN	Legislação Específica
1722.99.10.00	Transferência do Fundo Estadual de Saúde	Legislação Específica
1724.00.00.00	Transferências Multigovernamentais	
1724.01.00.00	Transferências de Recursos do Fundo de Manutenção e Desenvol	Leis Federais nº 9.424/96 e nº 11.494/07.
1724.02.00.00	Transferências de Recursos da Complementação da União ao Fun	Leis Federais nº 9.424/96 e nº 11.494/07.
1760.00.00.00	Transferências de Convênios	
1761.00.00.00	Transferências de Convênios da União e de Suas Entidades	
1761.01.00.00	Transferências de Convênios da União para o Sistema Único de	Art. 116, Lei Federal nº 8.666/93
1761.02.00.00	Transferências de Convênios da União Destinadas a Programas	Art. 116, Lei Federal nº 8.666/93
1761.03.00.00	Transferências de Convênios da União Destinadas a Programas	Art. 116, Lei Federal nº 8.666/93
1761.99.00.00	Outras Transferências de Convênios da União	Art. 116, Lei Federal nº 8.666/93
1762.00.00.00	Transferência de Convênios dos Estados e do Distrito Federal	
1762.01.00.00	Transferências de Convênio dos Estados para o Sistema Único	Art. 116, Lei Federal nº 8.666/93
1762.02.01.00	POGRAMA A CAMINHO DA ESCOLA	Art. 116, Lei Federal nº 8.666/93
1762.99.01.00	TRNASF. CONV. ESTADO PROG ASSIST. SOCIAL	Art. 116, Lei Federal nº 8.666/93

PREFEITURA MUNICIPAL DE VERTENTE DO LÉRIO
PRAÇA SEVERINO BARBOSA SALES, 40 - CNPJ:40893646/0001-60

Orçamento Programa - Exercício de 2014

TABELA EXPLICATIVA - LEGISLAÇÃO DA RECEITA

(Inc. III, § 1º, Art.2º)

Página 4

Codigo	Discriminação	Legislacao
1762.99.02.00	OUTRAS TRANSFERÊNCIAS DE CONVÊNIO DOS ESTADOS	Art. 116, Lei Federal nº 8.666/93
1900.00.00.00	Outras Receitas Correntes	
1910.00.00.00	Multas e Juros de Mora	
1911.00.00.00	Multas e Juros de Mora dos Tributos	
1911.38.00.00	Multas e Juros de Mora do Imposto sobre a Propriedade Predial	Código Tributário Municipal
1911.39.00.00	Multas e Juros de Mora do Imposto sobre a Transmissão Inter-	Código Tributário Municipal
1911.40.00.00	Multas e Juros de Mora do Imposto sobre Serviços de Qualquer	Código Tributário Municipal
1911.99.00.00	Multas e Juros de Mora de Outros Tributos	Código Tributário Municipal
1912.00.00.00	Multas e Juros de Mora das Contribuições	
1912.29.00.00	Multas e Juros de Mora das Contribuições para o Regime Próprio	
1912.29.02.00	Multas e Juros de Mora da Contribuição do Servidor para o Regime Próprio	Código Tributário Municipal
1913.00.00.00	Multa e Juros de Mora da Dívida Ativa dos Tributos	
1913.11.00.00	Multas e Juros de Mora da Dívida Ativa do Imposto sobre a Propriedade Predial	Código Tributário Municipal
1913.12.00.00	Multas e Juros de Mora da Dívida Ativa do Imposto sobre a Transmissão Inter-	Código Tributário Municipal
1913.13.00.00	Multas e Juros de Mora da Dívida Ativa do Imposto sobre Serviços de Qualquer	Código Tributário Municipal
1913.99.00.00	Multas e Juros de Mora da Dívida Ativa de Outros Tributos	Código Tributário Municipal
1919.00.00.00	Multas de Outras Origens	
1919.99.01.00	Multas Previstas na Legislação sobre Defesa dos Direitos Difusos	Código Tributário Municipal
1920.00.00.00	Indenizações e Restituições	
1922.00.00.00	Restituições	
1922.99.01.00	Outras Restituições - PM	Código Tributário Municipal
1922.99.02.00	Outras Restituições - FMS	Código Tributário Municipal
1922.99.03.00	Outras Restituições - FMAS	Código Tributário Municipal
1922.99.04.00	Outras Restituições - FUNDECA	Código Tributário Municipal
1922.99.05.00	OUTRAS RESTITUIÇÕES - RPPS	Código Tributário Municipal
1930.00.00.00	Receita da Dívida Ativa	
1931.00.00.00	Receita da Dívida Ativa Tributária	
1931.11.00.00	Receita da Dívida Ativa do Imposto sobre a Propriedade Predial	Código Tributário Municipal
1931.12.00.00	Receita da Dívida Ativa do Imposto sobre a Transmissão Inter-	Código Tributário Municipal
1931.13.00.00	Receita da Dívida Ativa do Imposto sobre Serviços de Qualquer	Código Tributário Municipal
1931.99.00.00	Receita da Dívida Ativa de Outros Tributos	Código Tributário Municipal
1990.00.00.00	Receitas Diversas	
1990.99.00.00	Outras Receitas	Código Tributário Municipal
1990.99.01.00	Receitas de Mercados	Código Tributário Municipal
1990.99.02.00	Receitas de Feiras	Código Tributário Municipal
2000.00.00.00	Receitas de Capital	
2200.00.00.00	Alienação de Bens	
2210.00.00.00	Alienação de Bens Móveis	

PREFEITURA MUNICIPAL DE VERTENTE DO LÉRIO
PRAÇA SEVERINO BARBOSA SALES, 40 - CNPJ:40893646/0001-60

Orçamento Programa - Exercício de 2014

TABELA EXPLICATIVA - LEGISLAÇÃO DA RECEITA

(Inc. III, § 1º, Art.2º)

Página 5

Codigo	Discriminação	Legislacao
2219.00.00.00	Alienação de Outros Bens Móveis	Legislação Específica
2220.00.00.00	Alienação de Bens Imóveis	
2229.00.00.00	Alienação de Outros Bens Imóveis	Legislação Específica
2400.00.00.00	Transferências de Capital	
2420.00.00.00	Transferências Intergovernamentais	
2421.00.00.00	Transferências da União	
2421.02.00.00	Transferências de Recursos Destinados a Programas de Educaçã	Legislação Específica
2421.99.00.00	Outras Transferências da União	Legislação Específica
2422.00.00.00	Transferências dos Estados	
2422.02.00.00	Transferências de Recursos Destinados a Programas de Educaçã	Legislação Específica
2422.99.00.00	Outras Transferências dos Estados	Legislação Específica
2470.00.00.00	Transferências de Convênios	
2471.00.00.00	Transferência de Convênios da União e de suas Entidades	
2471.01.00.00	Transferências de Convênio da União para o Sistema Único de	Legislação Específica
2471.02.00.00	Transferências de Convênio da União destinadas a Programas d	Legislação Específica
2471.03.00.00	Transferências de Convênios da União destinadas a Programas	Legislação Específica
2471.05.00.00	Transferências de Convênios da União destinadas a Programas	Legislação Específica
2471.99.00.00	Outras Transferências de Convênios da União	Legislação Específica
2472.00.00.00	Transferências de Convênios dos Estados e do Distrito Federa	
2472.01.00.00	Transferências de Convênios dos Estados para o Sistema Único	Legislação Específica
2472.02.00.00	Transferências de Convênios dos Estados destinadas a Program	Legislação Específica
2472.03.00.00	Transferências de Convênios dos Estados destinadas a Program	Legislação Específica
2472.05.00.00	Transferências de Convênios dos Estados destinadas a Program	Legislação Específica
2472.99.00.00	Outras Transferências de Convênio dos Estados	Legislação Específica
7000.00.00.00	Receitas Correntes Intra-Orçamentárias	
7200.00.00.00	Receitas de Contribuições	
7210.00.00.00	Contribuições Sociais	
7210.29.00.00	Contribuições para o Regime Próprio de Previdência do Servid	
7210.29.01.03	CONTRIBUIÇÃO PATRONAL DO SERVIDOR ATIVO CIVIL PARA O REGIME	Legislação Específica
7210.29.01.04	COCONTRIBUIÇÃO PATRONAL DO SERVIDOR ATIVO CIVIL - CV	Legislação Específica
7210.29.01.05	COCONTRIBUIÇÃO PATRONAL DO SERVIDOR ATIVO CIVIL - PM	Legislação Específica
7210.29.01.06	COCONTRIBUIÇÃO PATRONAL DO SERVIDOR ATIVO CIVIL - FM	Legislação Específica
7210.29.01.07	COCONTRIBUIÇÃO PATRONAL DO SERVIDOR ATIVO CIVIL - FMAS	Legislação Específica
7210.29.01.08	CONTRIBUIÇÃO PATRONAL DO SERVIDOR ATIVO CIVIL- PM	Legislação Específica
7210.29.15.00	Contribuição Previdenciária em Regime de Parcelamento de Déb	Legislação Específica
7900.00.00.00	Outras Receitas Correntes	
7910.00.00.00	Multas e Juros de Mora	
7912.00.00.00	Multas e Juros de Mora das Contribuições	

PREFEITURA MUNICIPAL DE VERTENTE DO LÉRIO
PRAÇA SEVERINO BARBOSA SALES, 40 - CNPJ:40893646/0001-60

Orçamento Programa - Exercício de 2014

TABELA EXPLICATIVA - LEGISLAÇÃO DA RECEITA

(Inc. III, § 1º, Art.2º)

Página 6

Codigo	Discriminação	Legislacao
7912.29.00.00	Multas e Juros de Mora das Contribuições para o Regime própr	
7912.29.01.00	Multas e Juros de Mora da Contribuição Patronal para o Regim	Legislação Específica
7912.99.00.00	Multas e Juros de Mora de Outras Contribuições	
7912.99.01.01	PARCELAMENTO- MULTAS E JUROS DE MORA DE OUTRAS CONTRIBUIÇÕES	Legislação Específica
9000.00.00.00	Dedução das Receitas	
9500.00.00.00	Dedução das Receitas para Formação do FUNDEB	
9510.01.01.00	Dedução do ICMS Desoneração para Formação do FUNDEB	Leis Federais nº 9.424/96 r nº 11.494/07.
9510.01.02.00	Dedução de Receita do FPM para Formação do FUNDEB	Leis Federais nº 9.424/96 r nº 11.494/07.
9510.01.03.00	Dedução do ICMS para Formação do FUNDEB	Leis Federais nº 9.424/96 r nº 11.494/07.
9510.01.05.00	Dedução do ITR p/ Formação do FUNDEB	Leis Federais nº 9.424/96 r nº 11.494/07.
9510.01.06.00	Dedução do IPI para Formação do FUNDEB	Leis Federais nº 9.424/96 r nº 11.494/07.



PREFEITURA MUNICIPAL DE VERTENTE DO LERIO

PRAÇA SEVERINO BARBOSA SALES, 40 - CNPJ:40893646/0001-60

Orçamento Programa - Exercício de 2014

Anexo 01

DEMONSTRATIVO DA RECEITA E DESPESA SEGUNDO AS CATEGORIAS ECONOMICAS

(Inc.II, §1º, Art.2º)

Página 1

RECEITA	R\$	R\$	DESPESA	R\$	R\$
RECEITAS CORRENTES			DESPESAS CORRENTES		
Receita Tributária	441.000,00		PESSOAL E ENCARGOS SOCIAIS	11.024.000,00	
Receitas de Contribuições	618.000,00		JUROS E ENCARGOS DA DÍVIDA	4.000,00	
Receita Patrimonial	552.000,00		OUTRAS DESPESAS CORRENTES	7.781.000,00	
Receita de Serviços	13.000,00				
Transferências Correntes	18.934.000,00		SUB TOTAL		18.809.000,00
Outras Receitas Correntes	188.400,00		SUPERAVIT DO ORCAMENTO CORRENTE		958.000,00
Receitas de Contribuições	1.105.000,00				
Outras Receitas Correntes	35.000,00		TOTAL		19.767.000,00
Dedução das Receitas para Formação do FUNDEB	-2.119.400,00				
SUB TOTAL		19.767.000,00	DESPESAS DE CAPITAL		
TOTAL		19.767.000,00	INVESTIMENTOS	3.417.000,00	
SUPERAVIT DO ORCAMENTO CORRENTE		958.000,00	AMORTIZAÇÃO DA DÍVIDA	37.000,00	
RECEITAS DE CAPITAL			SUB TOTAL		3.454.000,00
Alienação de Bens	50.000,00		RESERVA DO RPPS	1.000.000,00	
Transferências de Capital	3.643.000,00		RESERVA DE CONTINGENCIA	197.000,00	
SUB TOTAL		3.693.000,00	TOTAL		4.651.000,00
TOTAL		4.651.000,00			
RESUMO			RESUMO		
Receitas Correntes	20.746.400,00		DESPESAS CORRENTES	18.809.000,00	
Receitas de Capital	3.693.000,00		DESPESAS DE CAPITAL	3.454.000,00	
Receitas Correntes Intra-Orçamentárias	1.140.000,00		RESERVA DE CONTINGÊNCIA	1.197.000,00	
Dedução das Receitas	-2.119.400,00		TOTAL DE DESPESA		23.460.000,00
TOTAL DE RECEITAS		23.460.000,00	TOTAL		23.460.000,00
TOTAL		23.460.000,00			

PREFEITURA MUNICIPAL DE VERTENTE DO LÉRIO

PRAÇA SEVERINO BARBOSA SALES, 40 - CNPJ:40893646/0001-60

Orçamento Programa - Exercício de 2014

Anexo 02

Orcamentario

Página 1

NATUREZA DA DESPESA - CONSOLIDAÇÃO GERAL

Código	Especificação	Elemento	Modalidade	Grupo	Categoria Econômica
30.00.00	DESPESAS CORRENTES				18.809.000,00
31.00.00	PESSOAL E ENCARGOS SOCIAIS			11.024.000,00	
31.00.00	APLICAÇÕES DIRETAS		10.193.000,00		
31.90.01	APOSENTADORIAS, RESERVA REMUNERADA E REFORMAS	445.000,00			
31.90.03	PENSÕES	120.000,00			
31.90.04	CONTRATAÇÃO POR TEMPO DETERMINADO	2.001.000,00			
31.90.05	OUTROS BENEFÍCIOS PREVIDENCIÁRIOS	26.000,00			
31.90.11	VENCIMENTOS E VANTAGENS FIXAS - PESSOAL CIVIL	6.702.000,00			
31.90.13	OBRIGAÇÕES PATRONAIS	836.000,00			
31.90.16	OUTRAS DESPESAS VARIÁVEIS - PESSOAL CIVIL	29.000,00			
31.90.91	SENTENÇAS JUDICIAIS	3.000,00			
31.90.92	DESPESAS DE EXERCÍCIOS ANTERIORES	5.000,00			
31.90.94	INDENIZAÇÕES TRABALHISTAS - INTRA-ORÇAMENTÁRIO	21.000,00			
31.90.96	RESSARCIMENTO DE DESPESAS DE PESSOAL REQUISITADO	5.000,00			
31.91.00	APLICAÇÕES DIRETAS- INTRA-ORÇAMENTÁRIAS		831.000,00		
31.91.13	OBRIGAÇÕES PATRONAIS	831.000,00			
32.00.00	JUROS E ENCARGOS DA DÍVIDA			4.000,00	
32.00.00	APLICAÇÕES DIRETAS		4.000,00		
32.90.22	OUTROS ENCARGOS SOBRE A DÍVIDA POR CONTRATO	4.000,00			
33.00.00	OUTRAS DESPESAS CORRENTES			7.781.000,00	
33.50.00	TRANSFERÊNCIAS A INSTITUIÇÕES PRIVADAS SEM FINS LUCRATIVOS		4.000,00		
33.50.43	SUBVENÇÕES SOCIAIS	4.000,00			
33.90.00	APLICAÇÕES DIRETAS		7.777.000,00		
33.90.14	DIÁRIAS - PESSOAL CIVIL	227.000,00			
33.90.30	MATERIAL DE CONSUMO	2.518.000,00			
33.90.31	PREMIAÇÕES CULTURAIS, ARTÍSTICAS, CIENTÍFICAS, DESPORTIVAS E	7.000,00			
33.90.32	MATERIAL, BEM OU SERVIÇO PARA DISTRIBUIÇÃO GRATUITA	473.000,00			
33.90.33	PASSAGENS E DESPESAS COM LOCOMOÇÃO	320.000,00			
33.90.35	SERVIÇOS DE CONSULTORIA	177.000,00			
33.90.36	OUTROS SERVIÇOS DE TERCEIROS - PESSOA FÍSICA	1.512.000,00			
33.90.37	LOCAÇÃO DE MÃO-DE-OBRA	5.000,00			
33.90.39	OUTROS SERVIÇOS DE TERCEIROS - PESSOA JURÍDICA	2.290.000,00			
33.90.47	OBRIGAÇÕES TRIBUTÁRIAS E CONTRIBUTIVAS	155.000,00			
33.90.48	OUTROS AUXÍLIOS FINANCEIROS A PESSOA FÍSICA	55.000,00			
33.90.49	AUXÍLIO TRANSPORTE	1.000,00			
33.90.91	SENTENÇAS JUDICIAIS	2.000,00			
33.90.92	DESPESAS DE EXERCÍCIOS ANTERIORES	30.000,00			
33.90.93	INDENIZAÇÕES E RESTITUIÇÕES	5.000,00			
40.00.00	DESPESAS DE CAPITAL				3.454.000,00
44.00.00	INVESTIMENTOS			3.417.000,00	
44.90.00	APLICAÇÕES DIRETAS		3.417.000,00		
44.90.51	OBRAS E INSTALAÇÕES	2.014.000,00			
44.90.52	EQUIPAMENTOS E MATERIAL PERMANENTE	1.263.000,00			
44.90.61	AQUISIÇÃO DE IMÓVEIS	140.000,00			
46.00.00	AMORTIZAÇÃO DA DÍVIDA			37.000,00	
46.90.00	APLICAÇÕES DIRETAS		37.000,00		
46.90.71	PRINCIPAL DA DÍVIDA CONTRATUAL RESGATADA	37.000,00			
90.00.00	RESERVA DE CONTINGÊNCIA				1.197.000,00
99.00.00	RESERVA DE CONTINGÊNCIA			1.197.000,00	
99.90.00	A DEFINIR		1.197.000,00		
99.99.99	A CLASSIFICAR	1.197.000,00			
TOTAL					23.460.000,00

PREFEITURA MUNICIPAL DE VERTENTE DO LÉRIO
PRAÇA SEVERINO BARBOSA SALES, 40 - CNPJ:40893646/0001-60

Anexo 02
Página 1

Orçamento Programa - Exercício de 2014
RECEITAS SEGUNDAS AS CATEGORIAS ECONOMICAS

Código	Especificação	F.R.	Desdobramento	SubCategoria Fonte	Categoria Econômica
1000.00.00	Receitas Correntes	0.000.000			20.746.400,00
1100.00.00	Receita Tributária	0.000.000		441.000,00	
1110.00.00	Impostos	0.000.000		418.000,00	
1112.00.00	Impostos sobre o Patrimônio e a Renda	0.000.000	268.000,00		
1112.02.00	Imposto sobre a Propriedade Predial e Territorial Urbana	0.000.000	25.000,00		
1112.02.02	Imposto Territorial Urbano	0.01.00	25.000,00		
1112.04.00	Imposto sobre a Renda e Proventos de Qualquer Natureza	0.000.000	240.000,00		
1112.04.31	Imposto de Renda Retido nas Fontes sobre os Rendimentos do T	0.01.00	80.000,00		
1112.04.34	Imposto de Renda Retido nas Fontes sobre Outros Rendimentos	0.01.00	160.000,00		
1112.08.00	Imposto sobre Transmissão Inter Vivos de Bens Imóveis e de D	0.01.00	3.000,00		
1113.00.00	Impostos sobre a Produção e a Circulação	0.000.000	150.000,00		
1113.05.00	Imposto sobre Serviços de Qualquer Natureza	0.01.00	150.000,00		
1120.00.00	Taxas	0.000.000		23.000,00	
1121.00.00	Taxas pelo Exercício do Poder de Polícia	0.000.000	17.000,00		
1121.17.00	Taxa de Fiscalização de Vigilância Sanitária	0.01.00	1.000,00		
1121.25.00	Taxa de Licença para Funcionamento de Estabelecimentos Comer	0.01.00	10.000,00		
1121.27.00	Taxa de Apreensão e Depósito	0.01.00	1.000,00		
1121.28.00	Taxa de Funcionamento de Estabelecimentos em Horário Especia	0.01.00	1.000,00		
1121.29.00	Taxa de Licença para Execução de Obras	0.01.00	1.000,00		
1121.31.00	Taxa de Utilização de Área de Domínio Público	0.01.00	1.000,00		
1121.99.00	Outras Taxas pelo Exercício do Poder de Polícia	0.000.000	1.000,00		
1121.99.00	Outras Taxas pelo Exercício do Poder de Polícia	0.01.00	1.000,00		
1121.99.01	Taxa de Serviços Administrativos	0.01.00	1.000,00		
1122.00.00	Taxas pela Prestação de Serviços	0.000.000	6.000,00		
1122.28.00	Taxa de Cemitérios	0.01.00	2.000,00		
1122.90.00	Taxa de Limpeza Pública	0.01.00	1.000,00		
1122.99.00	Outras Taxas pela Prestação de Serviços	0.01.00	3.000,00		
1200.00.00	Receitas de Contribuições	0.000.000		618.000,00	
1210.00.00	Contribuições Sociais	0.000.000		568.000,00	
1210.29.00	Contribuições para o Regime Próprio de Previdência do Servid	0.000.000	568.000,00		
1210.29.07	Contribuição do Servidor Ativo Civil para o Regime Próprio d	0.01.00	563.000,00		
1210.29.09	Contribuições do Servidor Inativo Civil para o Regime Própri	0.01.00	5.000,00		
1220.00.00	Contribuições de Intervenção no Domínio Econômico	0.000.000		50.000,00	
1220.99.00	Outras Contribuições Econômicas	0.000.000	50.000,00		
1220.99.01	Contrib p/ o Custeio do Serviço de Iluminação Pública	0.01.00	50.000,00		
1300.00.00	Receita Patrimonial	0.000.000		552.000,00	
1320.00.00	Receitas de Valores Mobiliários	0.000.000		552.000,00	
1325.00.00	Remuneração de Depósitos Bancários	0.000.000	83.000,00		
1325.01.00	Remuneração de Depósitos de Recursos Vinculados	0.000.000	72.000,00		
1325.01.02	Receita de Remuneração de Depósitos Bancários de Recursos Vi	0.01.00	15.000,00		
1325.01.03	Receita de Remuneração de Depósitos Bancários de Recursos Vi	0.01.00	10.000,00		
1325.01.05	Receita de Remuneração de Depósitos Bancários de Recursos Vi	0.01.00	10.000,00		
1325.01.09	Receita de Remuneração de Depósitos Bancários de Recursos Vi	0.01.00	1.000,00		
1325.01.10	Receita de Remuneração de Depósitos Bancários de Recursos Vi	0.01.00	4.000,00		
1325.01.99	Receita de Remuneração de Outros Depósitos Bancários de Recu	0.01.00	32.000,00		
1325.02.00	Remuneração de Depósitos de Recursos Não Vinculados	0.000.000	11.000,00		
1325.02.01	Receita de Remuneração de Depósitos de Poupança	0.01.00	5.000,00		
1325.02.02	Remuneração de Aplicações Extramercado	0.01.00	5.000,00		
1325.02.99	Remuneração de Outros Depósitos de Recursos Não Vinculados	0.01.00	1.000,00		
1328.00.00	Remuneração dos Investimentos do Regime Próprio de Previdênc	0.000.000	462.000,00		
1328.10.00	Remuneração dos Investimentos do Regime Próprio de Previdênc	0.000.000	462.000,00		
1328.10.01	Remuneração dos Investimentos do RPPS em Renda Fixa	0.01.00	20.000,00		
1328.10.02	Remuneração dos Investimentos do RPPS em Renda Fixa	0.01.00	442.000,00		
1329.00.00	Outras Receitas de Valores Mobiliários	0.000.000	7.000,00		
1329.00.00	Outras Receitas de Valores Mobiliários	0.01.00	7.000,00		

PREFEITURA MUNICIPAL DE VERTENTE DO LÉRIO
PRAÇA SEVERINO BARBOSA SALES, 40 - CNPJ:40893646/0001-60

Anexo 02
Página 2

Orçamento Programa - Exercício de 2014
RECEITAS SEGUNDAS AS CATEGORIAS ECONOMICAS

Código	Especificação	F.R.	Desdobramento	SubCategoria Fonte	Categoria Econômica
1600.00.00	Receita de Serviços	0.000.000		13.000,00	
1600.13.00	Serviços Administrativos	0.000.000	13.000,00		
1600.13.01	Serviços de Inscrição em Concursos Públicos	0.01.00	1.000,00		
1600.13.02	Serviços de Venda de Editais	0.01.00	10.000,00		
1600.13.99	Outros Serviços Administrativos	0.01.00	2.000,00		
1700.00.00	Transferências Correntes	0.000.000		18.934.000,00	
1720.00.00	Transferências Intergovernamentais	0.000.000		18.524.000,00	
1721.00.00	Transferências da União	0.000.000	10.768.000,00		
1721.01.00	Participação na Receita da União	0.000.000	7.593.000,00		
1721.01.02	Cota-Parte do Fundo de Participação dos Municípios	0.01.00	7.573.000,00		
1721.01.05	Cota-Parte do Imposto Sobre a Propriedade Territorial Rural	0.01.00	20.000,00		
1721.22.00	Transferência da Compensação Financeira pela Exploração de R	0.000.000	260.000,00		
1721.22.70	Cota-Parte do Fundo Especial do Petróleo - FEP	0.01.00	100.000,00		
1721.22.90	Outras Transferências decorrentes de Compensação Financeira	0.01.00	160.000,00		
1721.33.00	Transferência de Recursos do Sistema Único de Saúde - SUS -	0.000.000	1.511.000,00		
1721.33.10	Atenção Básica	0.01.00	1.291.000,00		
1721.33.20	Teto Municipal de Média e Alta Complexidade Ambulatorial	0.01.00	75.000,00		
1721.33.30	Vigilância em Saúde	0.01.00	90.000,00		
1721.33.40	Assistência Farmacêutica	0.01.00	55.000,00		
1721.34.00	Transferências de Recursos do Fundo Nacional de Assistência	0.000.000	541.000,00		
1721.34.01	CRAS - Centro de Referência de Assistência Social	0.01.00	50.000,00		
1721.34.02	Bolsa Família	0.01.00	60.000,00		
1721.34.04	PETI - Programa de Erradicação do Trabalho Infantil	0.01.00	120.000,00		
1721.34.05	Projovem Adolescente	0.01.00	80.000,00		
1721.34.06	Transferências do IGD	0.01.00	73.000,00		
1721.34.08	Transferências ao FDS	0.01.00	5.000,00		
1721.34.10	PBV - Piso Básico Variável	0.01.00	13.000,00		
1721.34.11	PMC - Piso Variável de Média Complexidade	0.01.00	120.000,00		
1721.34.99	Outras Transferências do FNAS	0.01.00	20.000,00		
1721.35.00	Transferências de Recursos do Fundo Nacional do Desenvolvi	0.000.000	755.000,00		
1721.35.01	Transferências do Salário-Educação	0.01.00	250.000,00		
1721.35.02	Transferências Diretas do FNDE referentes ao Programa Dinhei	0.01.00	50.000,00		
1721.35.03	Transferências Diretas do FNDE referentes ao Programa Nacion	0.01.00	120.000,00		
1721.35.04	Transferências Diretas do FNDE referentes ao Programa Nacion	0.01.00	100.000,00		
1721.35.99	Outras Transferências Diretas do Fundo Nacional do Desenvol	0.01.00	235.000,00		
1721.36.00	Transferência Financeira do ICMS Desoneração L.C. Nº 87/96	0.01.00	8.000,00		
1721.99.00	Outras Transferências da União	0.01.00	100.000,00		
1722.00.00	Transferências dos Estados	0.000.000	3.449.000,00		
1722.01.00	Participação na Receita dos Estados	0.000.000	3.259.000,00		
1722.01.01	Cota-Parte do ICMS	0.01.00	3.000.000,00		
1722.01.02	Cota-Parte do IPVA	0.01.00	210.000,00		
1722.01.04	Cota-Parte do IPI sobre Exportação	0.01.00	14.000,00		
1722.01.13	Cota-Parte da Contribuição de Intervenção no Domínio Econômi	0.01.00	35.000,00		
1722.99.00	Outras Transferências dos Estados	0.000.000	140.000,00		
1722.99.00	Outras Transferências dos Estados	0.01.00	50.000,00		
1722.99.02	Outras transferência dos Estados - TRAN	0.01.00	70.000,00		
1722.99.10	Transferência do Fundo Estadual de Saúde	0.01.00	70.000,00		
1724.00.00	Transferências Multigovernamentais	0.000.000	4.307.000,00		
1724.01.00	Transferências de Recursos do Fundo de Manutenção e Desenvol	0.01.00	3.900.000,00		
1724.02.00	Transferências de Recursos da Complementação da União ao Fun	0.01.00	407.000,00		
1760.00.00	Transferências de Convênios	0.000.000		410.000,00	
1761.00.00	Transferências de Convênios da União e de Suas Entidades	0.000.000	150.000,00		
1761.01.00	Transferências de Convênios da União para o Sistema Único de	0.01.00	100.000,00		
1761.02.00	Transferências de Convênios da União Destinadas a Programas	0.01.00	10.000,00		
1761.03.00	Transferências de Convênios da União Destinadas a Programas	0.01.00	20.000,00		

PREFEITURA MUNICIPAL DE VERTENTE DO LÉRIO
 PRAÇA SEVERINO BARBOSA SALES, 40 - CNPJ:40893646/0001-60

Anexo 02
 Página 3

Orçamento Programa - Exercício de 2014
 RECEITAS SEGUNDAS AS CATEGORIAS ECONOMICAS

Código	Especificação	F.R.	Desdobramento	SubCategoria Fonte	Categoria Econômica
1761.99.00	Outras Transferências de Convênios da União	0.01.00	20.000,00		
1762.00.00	Transferência de Convênios dos Estados e do Distrito Federal	0.000.000	260.000,00		
1762.01.00	Transferências de Convênio dos Estados para o Sistema Único	0.01.00	100.000,00		
1762.02.00	Transferências de Convênio dos Estados Destinadas a Programa	0.000.000	90.000,00		
1762.02.01	POGRAMA A CAMINHO DA ESCOLA	0.01.00	90.000,00		
1762.99.00	Outras Transferências de Convênio dos Estados	0.000.000	70.000,00		
1762.99.01	TRNASF. CONV. ESTADO PROG ASSIST. SOCIAL	0.01.00	20.000,00		
1762.99.02	OUTRAS TRANSFERENCIAS DE CONVÊNIO DOS ESTADOS	0.01.00	50.000,00		
1900.00.00	Outras Receitas Correntes	0.000.000		188.400,00	
1910.00.00	Multas e Juros de Mora	0.000.000		19.000,00	
1911.00.00	Multas e Juros de Mora dos Tributos	0.000.000	4.000,00		
1911.38.00	Multas e Juros de Mora do Imposto sobre a Propriedade Predia	0.01.00	1.000,00		
1911.39.00	Multas e Juros de Mora do Imposto sobre a Transmissão Inter-	0.01.00	1.000,00		
1911.40.00	Multas e Juros de Mora do Imposto sobre Serviços de Qualquer	0.01.00	1.000,00		
1911.99.00	Multas e Juros de Mora de Outros Tributos	0.01.00	1.000,00		
1912.00.00	Multas e Juros de Mora das Contribuições	0.000.000	10.000,00		
1912.29.00	Multas e Juros de Mora das Contribuições para o Regime própr	0.000.000	10.000,00		
1912.29.02	Multas e Juros de Mora da Contribuição do Servidor para o Re	0.01.00	10.000,00		
1913.00.00	Multa e Juros de Mora da Dívida Ativa dos Tributos	0.000.000	4.000,00		
1913.11.00	Multas e Juros de Mora da Dívida Ativa do Imposto sobre a Pr	0.01.00	1.000,00		
1913.12.00	Multas e Juros de Mora da Dívida Ativa do Imposto sobre a Tr	0.01.00	1.000,00		
1913.13.00	Multas e Juros de Mora da Dívida Ativa do Imposto sobre Serv	0.01.00	1.000,00		
1913.99.00	Multas e Juros de Mora da Dívida Ativa de Outros Tributos	0.01.00	1.000,00		
1919.00.00	Multas de Outras Origens	0.000.000	1.000,00		
1919.99.00	Outras Multas	0.000.000	1.000,00		
1919.99.01	Multas Previstas na Legis sobre Defesa dos Direitos Difusos	0.01.00	1.000,00		
1920.00.00	Indenizações e Restituições	0.000.000		123.000,00	
1922.00.00	Restituições	0.000.000	123.000,00		
1922.99.00	Outras Restituições	0.000.000	123.000,00		
1922.99.01	Outras Restituições - PM	0.01.00	100.000,00		
1922.99.02	Outras Restituições - FMS	0.01.00	1.000,00		
1922.99.03	Outras Restituições - FMAS	0.01.00	1.000,00		
1922.99.04	Outras Restituições - FUNDECA	0.01.00	1.000,00		
1922.99.05	OUTRAS RESTITUIÇÕES - RPPS	0.01.00	20.000,00		
1930.00.00	Receita da Dívida Ativa	0.000.000		20.000,00	
1931.00.00	Receita da Dívida Ativa Tributária	0.000.000	20.000,00		
1931.11.00	Receita da Dívida Ativa do Imposto sobre a Propriedade Predi	0.01.00	7.000,00		
1931.12.00	Receita da Dívida Ativa do Imposto sobre a Transmissão Inter	0.01.00	3.000,00		
1931.13.00	Receita da Dívida Ativa do Imposto sobre Serviços de Qualque	0.01.00	5.000,00		
1931.99.00	Receita da Dívida Ativa de Outros Tributos	0.01.00	5.000,00		
1990.00.00	Receitas Diversas	0.000.000		26.400,00	
1990.99.00	Outras Receitas	0.000.000	21.000,00		
1990.99.00	Outras Receitas	0.01.00	5.400,00		
1990.99.01	Receitas de Mercados	0.01.00	10.000,00		
1990.99.02	Receitas de Feiras	0.01.00	11.000,00		
2000.00.00	Receitas de Capital	0.000.000			3.693.000,00
2200.00.00	Alienação de Bens	0.000.000		50.000,00	
2210.00.00	Alienação de Bens Móveis	0.000.000		25.000,00	
2219.00.00	Alienação de Outros Bens Móveis	0.000.000	25.000,00		
2219.00.00	Alienação de Outros Bens Móveis	0.01.00	25.000,00		
2220.00.00	Alienação de Bens Imóveis	0.000.000		25.000,00	
2229.00.00	Alienação de Outros Bens Imóveis	0.000.000	25.000,00		
2229.00.00	Alienação de Outros Bens Imóveis	0.01.00	25.000,00		
2400.00.00	Transferências de Capital	0.000.000		3.643.000,00	
2420.00.00	Transferências Intergovernamentais	0.000.000		1.282.000,00	

PREFEITURA MUNICIPAL DE VERTENTE DO LÉRIO
PRAÇA SEVERINO BARBOSA SALES, 40 - CNPJ:40893646/0001-60

Anexo 02
Página 4

Orçamento Programa - Exercício de 2014
RECEITAS SEGUNDOS AS CATEGORIAS ECONOMICAS

Código	Especificação	F.R.	Desdobramento	SubCategoria Fonte	Categoria Econômica
2421.00.00	Transferências da União	0.000.000	1.100.000,00		
2421.02.00	Transferências de Recursos Destinados a Programas de Educaçã	0.01.00	400.000,00		
2421.99.00	Outras Transferências da União	0.01.00	700.000,00		
2422.00.00	Transferências dos Estados	0.000.000	182.000,00		
2422.02.00	Transferências de Recursos Destinados a Programas de Educaçã	0.01.00	50.000,00		
2422.99.00	Outras Transferências dos Estados	0.01.00	132.000,00		
2470.00.00	Transferências de Convênios	0.000.000		2.361.000,00	
2471.00.00	Transferência de Convênios da União e de suas Entidades	0.000.000	1.400.000,00		
2471.01.00	Transferências de Convênio da União para o Sistema Único de	0.01.00	100.000,00		
2471.02.00	Transferências de Convênio da União destinadas a Programas d	0.01.00	100.000,00		
2471.03.00	Transferências de Convênios da União destinadas a Programas	0.01.00	50.000,00		
2471.05.00	Transferências de Convênios da União destinadas a Programas	0.01.00	50.000,00		
2471.99.00	Outras Transferências de Convênios da União	0.01.00	1.100.000,00		
2472.00.00	Transferências de Convênios dos Estados e do Distrito Federa	0.000.000	961.000,00		
2472.01.00	Transferências de Convênios dos Estados para o Sistema Único	0.01.00	100.000,00		
2472.02.00	Transferências de Convênios dos Estados destinadas a Program	0.01.00	100.000,00		
2472.03.00	Transferências de Convênios dos Estados destinadas a Program	0.01.00	50.000,00		
2472.05.00	Transferências de Convênios dos Estados destinadas a Program	0.01.00	50.000,00		
2472.99.00	Outras Transferências de Convênio dos Estados	0.01.00	661.000,00		
9000.00.00	Dedução das Receitas	0.000.000			-2.119.400,00
9500.00.00	Dedução das Receitas para Formação do FUNDEB	0.000.000		-2.119.400,00	
9510.00.00	Dedução das Receitas para Formação do FUNDEB	0.000.000		-2.119.400,00	
9510.01.01	Dedução do ICMS Desoneração para Formação do FUNDEB	0.01.00	-1.600,00		
9510.01.02	Dedução de Receita do FPM para Formação do FUNDEB	0.01.00	-1.514.600,00		
9510.01.03	Dedução do ICMS para Formação do FUNDEB	0.01.00	-600.000,00		
9510.01.05	Dedução do ITR p/ Formação do FUNDEB	0.01.00	-400,00		
9510.01.06	Dedução do IPI para Formação do FUNDEB	0.01.00	-2.800,00		
Total das Receitas (exceto Intra-Orçamentárias)					22.320.000,00

7000.00.00	Receitas Correntes Intra-Orçamentárias	0.000.000			1.140.000,00
7200.00.00	Receitas de Contribuições	0.000.000		1.105.000,00	
7210.00.00	Contribuições Sociais	0.000.000		1.105.000,00	
7210.29.00	Contribuições para o Regime Próprio de Previdência do Servid	0.000.000	1.105.000,00		
7210.29.01	Contribuição Patronal do Servidor Ativo Civil para o Regime	0.01.00	1.100.000,00		
7210.29.15	Contribuição Previdenciária em Regime de Parcelamento de D	0.01.00	5.000,00		
7900.00.00	Outras Receitas Correntes	0.000.000		35.000,00	
7910.00.00	Multas e Juros de Mora	0.000.000		35.000,00	
7912.00.00	Multas e Juros de Mora das Contribuições	0.000.000	35.000,00		
7912.29.00	Multas e Juros de Mora das Contribuições para o Regime Próp	0.000.000	10.000,00		
7912.29.01	Multas e Juros de Mora da Contribuição Patronal para o Regim	0.01.00	10.000,00		
7912.99.00	Multas e Juros de Mora de Outras Contribuições	0.000.000	25.000,00		
7912.99.01	Multas e Juros de Mora de Outras Contribuições - Principal	0.01.00	25.000,00		
Total das Receitas (Intra-Orçamentárias)					1.140.000,00

Orçamento Programa - Exercício de 2014
RECEITAS SEGUNDOS AS CATEGORIAS ECONOMICAS

Código	Especificação	F.R.	Desdobramento	SubCategoria Fonte	Categoria Econômica
--------	---------------	------	---------------	-----------------------	------------------------

Total Geral das Receitas					23.460.000,00
--------------------------	--	--	--	--	---------------



PREFEITURA MUNICIPAL DE VERTENTE DO LÉRIO

PRAÇA SEVERINO BARBOSA SALES, 40 - CNPJ:40893646/0001-60

Anexo 02

Página 1

Orçamento Programa - Exercício de 2014

NATUREZA DA DESPESA POR ORGÃO E UNIDADE

PODER 01 PODER LEGISLATIVO ORGÃO 01 CÂMARA MUNICIPAL UNIDADE 00 CÂMARA MUNICIPAL						
Código	Especificação	F.R.	Elemento	Modalidade	Grupo	Categoria Econômica
3.0.00.00	DESPESAS CORRENTES	0.000.000				994.000,00
3.0.00.00	PESSOAL E ENCARGOS SOCIAIS	0.000.000			672.000,00	
3.1.90.00	APLICAÇÕES DIRETAS	0.000.000		612.000,00		
3.1.90.04	CONTRATAÇÃO POR TEMPO DETERMINADO	0.01.00	6.000,00			
3.1.90.05	OUTROS BENEFÍCIOS PREVIDENCIÁRIOS	0.01.00	1.000,00			
3.1.90.11	VENCIMENTOS E VANTAGENS FIXAS - PESSOAL CIVIL	0.01.00	510.000,00			
3.1.90.13	OBRIGAÇÕES PATRONAIS	0.01.00	94.000,00			
3.1.90.92	DESPESAS DE EXERCÍCIOS ANTERIORES	0.01.00	1.000,00			
3.1.91.00	APLICAÇÕES DIRETAS- INTRA-ORÇAMENTÁRIAS	0.000.000		60.000,00		
3.1.91.13	OBRIGAÇÕES PATRONAIS	0.01.00	60.000,00			
3.3.00.00	OUTRAS DESPESAS CORRENTES	0.000.000			322.000,00	
3.3.00.00	APLICAÇÕES DIRETAS	0.000.000		322.000,00		
3.3.90.14	DIÁRIAS - PESSOAL CIVIL	0.01.00	71.000,00			
3.3.90.30	MATERIAL DE CONSUMO	0.01.00	23.000,00			
3.3.90.35	SERVIÇOS DE CONSULTORIA	0.01.00	87.000,00			
3.3.90.36	OUTROS SERVIÇOS DE TERCEIROS - PESSOA FÍSICA	0.01.00	69.000,00			
3.3.90.39	OUTROS SERVIÇOS DE TERCEIROS - PESSOA JURÍDICA	0.01.00	66.000,00			
3.3.90.92	DESPESAS DE EXERCÍCIOS ANTERIORES	0.01.00	6.000,00			
4.00.00.00	DESPESAS DE CAPITAL	0.000.000				71.000,00
4.4.00.00	INVESTIMENTOS	0.000.000			65.000,00	
4.4.90.00	APLICAÇÕES DIRETAS	0.000.000		65.000,00		
4.4.90.51	OBRAS E INSTALAÇÕES	0.01.00	18.000,00			
4.4.90.52	EQUIPAMENTOS E MATERIAL PERMANENTE	0.01.00	47.000,00			
4.6.00.00	AMORTIZAÇÃO DA DÍVIDA	0.000.000			6.000,00	
4.6.90.00	APLICAÇÕES DIRETAS	0.000.000		6.000,00		
4.6.90.71	PRINCIPAL DA DÍVIDA CONTRATUAL RESGATADA	0.01.00	6.000,00			
TOTAL						1.065.000,00

PREFEITURA MUNICIPAL DE VERTENTE DO LÉRIO

PRAÇA SEVERINO BARBOSA SALES, 40 - CNPJ:40893646/0001-60

Anexo 02

Página 2

Orçamento Programa - Exercício de 2014

NATUREZA DA DESPESA POR ORGÃO E UNIDADE

PODER 02 PODER EXECUTIVO ORGÃO 01 GABINETE DO PREFEITO UNIDADE 00 GABINETE DO PREFEITO						
Código	Especificação	F.R.	Elemento	Modalidade	Grupo	Categoria Econômica
3.0.00.00	DESPESAS CORRENTES	0.000.000				514.000,00
3.0.00.00	PESSOAL E ENCARGOS SOCIAIS	0.000.000			365.000,00	
3.1.90.00	APLICAÇÕES DIRETAS	0.000.000		365.000,00		
3.1.90.04	CONTRATAÇÃO POR TEMPO DETERMINADO	0.01.00	2.000,00			
3.1.90.11	VENCIMENTOS E VANTAGENS FIXAS - PESSOAL CIVIL	0.01.00	362.000,00			
3.1.90.16	OUTRAS DESPESAS VARIÁVEIS - PESSOAL CIVIL	0.01.00	1.000,00			
3.3.00.00	OUTRAS DESPESAS CORRENTES	0.000.000			149.000,00	
3.3.00.00	APLICAÇÕES DIRETAS	0.000.000		149.000,00		
3.3.00.14	DIÁRIAS - PESSOAL CIVIL	0.01.00	38.000,00			
3.3.00.30	MATERIAL DE CONSUMO	0.01.00	5.000,00			
3.3.00.33	PASSAGENS E DESPESAS COM LOCOMOÇÃO	0.01.00	4.000,00			
3.3.00.35	SERVIÇOS DE CONSULTORIA	0.01.00	1.000,00			
3.3.00.36	OUTROS SERVIÇOS DE TERCEIROS - PESSOA FÍSICA	0.01.00	3.000,00			
3.3.00.39	OUTROS SERVIÇOS DE TERCEIROS - PESSOA JURÍDICA	0.01.00	98.000,00			
4.00.00.00	DESPESAS DE CAPITAL	0.000.000				10.000,00
4.00.00.00	INVESTIMENTOS	0.000.000			10.000,00	
4.4.90.00	APLICAÇÕES DIRETAS	0.000.000		10.000,00		
4.4.90.52	EQUIPAMENTOS E MATERIAL PERMANENTE	0.01.00	10.000,00			
TOTAL						524.000,00

PREFEITURA MUNICIPAL DE VERTENTE DO LÉRIO

PRAÇA SEVERINO BARBOSA SALES, 40 - CNPJ:40893646/0001-60

Anexo 02
Página 3

Orçamento Programa - Exercício de 2014

NATUREZA DA DESPESA POR ORGÃO E UNIDADE

PODER 02 PODER EXECUTIVO ORGÃO 02 ASSESSORIA JURÍDICA UNIDADE 00 ASSESSORIA JURÍDICA						
Código	Especificação	F.R.	Elemento	Modalidade	Grupo	Categoria Económica
3.00.00	DESPESAS CORRENTES	0.000.000				36.000,00
3.1.00.00	PESSOAL E ENCARGOS SOCIAIS	0.000.000			32.000,00	
3.1.90.00	APLICAÇÕES DIRETAS	0.000.000		32.000,00		
3.1.90.04	CONTRATAÇÃO POR TEMPO DETERMINADO	0.01.00	1.000,00			
3.1.90.11	VENCIMENTOS E VANTAGENS FIXAS - PESSOAL CIVIL	0.01.00	30.000,00			
3.1.90.16	OUTRAS DESPESAS VARIÁVEIS - PESSOAL CIVIL	0.01.00	1.000,00			
3.3.00.00	OUTRAS DESPESAS CORRENTES	0.000.000			4.000,00	
3.3.90.00	APLICAÇÕES DIRETAS	0.000.000		4.000,00		
3.3.90.14	DIÁRIAS - PESSOAL CIVIL	0.01.00	1.000,00			
3.3.90.30	MATERIAL DE CONSUMO	0.01.00	1.000,00			
3.3.90.36	OUTROS SERVIÇOS DE TERCEIROS - PESSOA FÍSICA	0.01.00	1.000,00			
3.3.90.39	OUTROS SERVIÇOS DE TERCEIROS - PESSOA JURÍDICA	0.01.00	1.000,00			
TOTAL						36.000,00

PREFEITURA MUNICIPAL DE VERTENTE DO LÉRIO

PRAÇA SEVERINO BARBOSA SALES, 40 - CNPJ:40893646/0001-60

Anexo 02

Página 4

Orçamento Programa - Exercício de 2014

NATUREZA DA DESPESA POR ORGÃO E UNIDADE

PODER 02 PODER EXECUTIVO ORGÃO 03 SECRETARIA DE ADMINISTRAÇÃO UNIDADE 00 SECRETARIA DE ADMINISTRAÇÃO						
Código	Especificação	F.R.	Elemento	Modalidade	Grupo	Categoria Econômica
00.00	DESPESAS CORRENTES	0.000.000				1.217.000,00
00.00	PESSOAL E ENCARGOS SOCIAIS	0.000.000			603.000,00	
3.1.90.00	APLICAÇÕES DIRETAS	0.000.000		603.000,00		
3.1.90.04	CONTRATAÇÃO POR TEMPO DETERMINADO	0.01.00	1.000,00			
3.1.90.11	VENCIMENTOS E VANTAGENS FIXAS - PESSOAL CIVIL	0.01.00	600.000,00			
3.1.90.16	OUTRAS DESPESAS VARIÁVEIS - PESSOAL CIVIL	0.01.00	1.000,00			
3.1.90.94	INDENIZAÇÕES TRABALHISTAS - INTRA-ORÇAMENTÁRIO	0.01.00	1.000,00			
00.00	OUTRAS DESPESAS CORRENTES	0.000.000			614.000,00	
3.3.90.00	APLICAÇÕES DIRETAS	0.000.000		614.000,00		
3.3.90.14	DIÁRIAS - PESSOAL CIVIL	0.01.00	5.000,00			
3.3.90.30	MATERIAL DE CONSUMO	0.01.00	59.000,00			
3.3.90.33	PASSAGENS E DESPESAS COM LOCOMOÇÃO	0.01.00	7.000,00			
3.3.90.35	SERVIÇOS DE CONSULTORIA	0.01.00	22.000,00			
3.3.90.36	OUTROS SERVIÇOS DE TERCEIROS - PESSOA FÍSICA	0.01.00	85.000,00			
3.3.90.39	OUTROS SERVIÇOS DE TERCEIROS - PESSOA JURÍDICA	0.01.00	431.000,00			
3.3.90.47	OBRIGAÇÕES TRIBUTÁRIAS E CONTRIBUTIVAS	0.01.00	5.000,00			
4.0.00.00	DESPESAS DE CAPITAL	0.000.000				29.000,00
4.0.00.00	INVESTIMENTOS	0.000.000			29.000,00	
4.1.90.00	APLICAÇÕES DIRETAS	0.000.000		29.000,00		
4.4.90.51	OBRAS E INSTALAÇÕES	0.01.00	10.000,00			
4.4.90.52	EQUIPAMENTOS E MATERIAL PERMANENTE	0.01.00	19.000,00			
9.00.00.00	RESERVA DE CONTINGÊNCIA	0.000.000				66.000,00
9.9.00.00	RESERVA DE CONTINGÊNCIA	0.000.000			66.000,00	
9.99.00.00	A DEFINIR	0.000.000		66.000,00		
9.99.99.00	A CLASSIFICAR	0.01.00	66.000,00			
TOTAL						1.312.000,00

PREFEITURA MUNICIPAL DE VERTENTE DO LÉRIO

PRAÇA SEVERINO BARBOSA SALES, 40 - CNPJ:40893646/0001-60

Anexo 02
Página 5

Orçamento Programa - Exercício de 2014

NATUREZA DA DESPESA POR ORGÃO E UNIDADE

PODER 02 PODER EXECUTIVO ORGÃO 04 SECRETARIA DE FINANÇAS UNIDADE 00 SECRETARIA DE FINANÇAS						
Código	Especificação	F.R.	Elemento	Modalidade	Grupo	Categoria Econômica
00.00	DESPESAS CORRENTES	0.000.000				766.000,00
2.00.00	PESSOAL E ENCARGOS SOCIAIS	0.000.000			555.000,00	
3.1.90.00	APLICAÇÕES DIRETAS	0.000.000		475.000,00		
3.1.90.04	CONTRATAÇÃO POR TEMPO DETERMINADO	0.01.00	1.000,00			
3.1.90.11	VENCIMENTOS E VANTAGENS FIXAS - PESSOAL CIVIL	0.01.00	210.000,00			
3.1.90.13	OBRIGAÇÕES PATRONAIS	0.01.00	261.000,00			
3.1.90.16	OUTRAS DESPESAS VARIÁVEIS - PESSOAL CIVIL	0.01.00	1.000,00			
3.1.90.91	SENTENÇAS JUDICIAIS	0.01.00	1.000,00			
3.1.90.92	DESPESAS DE EXERCÍCIOS ANTERIORES	0.01.00	1.000,00			
3.1.91.00	APLICAÇÕES DIRETAS- INTRA-ORÇAMENTÁRIAS	0.000.000		80.000,00		
3.1.91.13	OBRIGAÇÕES PATRONAIS	0.01.00	80.000,00			
3.2.00.00	JUROS E ENCARGOS DA DÍVIDA	0.000.000			1.000,00	
3.2.90.00	APLICAÇÕES DIRETAS	0.000.000		1.000,00		
3.2.90.22	OUTROS ENCARGOS SOBRE A DÍVIDA POR CONTRATO	0.01.00	1.000,00			
3.3.00.00	OUTRAS DESPESAS CORRENTES	0.000.000			210.000,00	
3.3.90.00	APLICAÇÕES DIRETAS	0.000.000		210.000,00		
3.3.90.14	DIÁRIAS - PESSOAL CIVIL	0.01.00	15.000,00			
3.3.90.30	MATERIAL DE CONSUMO	0.01.00	12.000,00			
3.3.90.36	OUTROS SERVIÇOS DE TERCEIROS - PESSOA FÍSICA	0.01.00	13.000,00			
3.3.90.39	OUTROS SERVIÇOS DE TERCEIROS - PESSOA JURÍDICA	0.01.00	8.000,00			
3.3.90.47	OBRIGAÇÕES TRIBUTÁRIAS E CONTRIBUTIVAS	0.01.00	150.000,00			
3.3.90.91	SENTENÇAS JUDICIAIS	0.01.00	1.000,00			
3.3.90.92	DESPESAS DE EXERCÍCIOS ANTERIORES	0.01.00	10.000,00			
3.3.90.93	INDENIZAÇÕES E RESTITUIÇÕES	0.01.00	1.000,00			
4.00.00	DESPESAS DE CAPITAL	0.000.000				36.000,00
4.4.00.00	INVESTIMENTOS	0.000.000			5.000,00	
4.4.90.00	APLICAÇÕES DIRETAS	0.000.000		5.000,00		
4.4.90.52	EQUIPAMENTOS E MATERIAL PERMANENTE	0.01.00	5.000,00			
4.5.00.00	AMORTIZAÇÃO DA DÍVIDA	0.000.000			31.000,00	
4.6.90.00	APLICAÇÕES DIRETAS	0.000.000		31.000,00		
4.6.90.71	PRINCIPAL DA DÍVIDA CONTRATUAL RESGATADA	0.01.00	31.000,00			
TOTAL						802.000,00

PREFEITURA MUNICIPAL DE VERTENTE DO LÉRIO

PRAÇA SEVERINO BARBOSA SALES, 40 - CNPJ:40893646/0001-60

Anexo 02

Página 6

Orçamento Programa - Exercício de 2014

NATUREZA DA DESPESA POR ORGÃO E UNIDADE

PODER 02 PODER EXECUTIVO ORGÃO 05 SECRETARIA DE EDUCAÇÃO UNIDADE 00 SECRETARIA DE EDUCAÇÃO						
Código	Especificação	F.R.	Elemento	Modalidade	Grupo	Categoria Econômica
00.00	DESPESAS CORRENTES	0.000.000				23.000,00
00.00	PESSOAL E ENCARGOS SOCIAIS	0.000.000			9.000,00	
3.1.90.00	APLICAÇÕES DIRETAS	0.000.000		9.000,00		
90.04	CONTRATAÇÃO POR TEMPO DETERMINADO	0.01.00	1.000,00			
90.11	VENCIMENTOS E VANTAGENS FIXAS - PESSOAL CIVIL	0.01.00	5.000,00			
3.1.90.16	OUTRAS DESPESAS VARIÁVEIS - PESSOAL CIVIL	0.01.00	1.000,00			
90.92	DESPESAS DE EXERCÍCIOS ANTERIORES	0.01.00	1.000,00			
90.94	INDENIZAÇÕES TRABALHISTAS - INTRA-ORÇAMENTÁRIO	0.01.00	1.000,00			
3.3.00.00	OUTRAS DESPESAS CORRENTES	0.000.000			14.000,00	
3.3.90.00	APLICAÇÕES DIRETAS	0.000.000		14.000,00		
90.14	DIÁRIAS - PESSOAL CIVIL	0.01.00	2.000,00			
90.30	MATERIAL DE CONSUMO	0.01.00	2.000,00			
3.3.90.33	PASSAGENS E DESPESAS COM LOCOMOÇÃO	0.01.00	2.000,00			
90.35	SERVIÇOS DE CONSULTORIA	0.01.00	1.000,00			
90.36	OUTROS SERVIÇOS DE TERCEIROS - PESSOA FÍSICA	0.01.00	2.000,00			
3.3.90.39	OUTROS SERVIÇOS DE TERCEIROS - PESSOA JURÍDICA	0.01.00	2.000,00			
90.92	DESPESAS DE EXERCÍCIOS ANTERIORES	0.01.00	2.000,00			
90.93	INDENIZAÇÕES E RESTITUIÇÕES	0.01.00	1.000,00			
4.00.00	DESPESAS DE CAPITAL	0.000.000				2.000,00
4.4.00.00	INVESTIMENTOS	0.000.000			2.000,00	
4.90.00	APLICAÇÕES DIRETAS	0.000.000		2.000,00		
4.90.52	EQUIPAMENTOS E MATERIAL PERMANENTE	0.01.00	2.000,00			
TOTAL						25.000,00

PREFEITURA MUNICIPAL DE VERTENTE DO LÉRIO

PRAÇA SEVERINO BARBOSA SALES, 40 - CNPJ:40893646/0001-60

Anexo 02

Página 7

Orçamento Programa - Exercício de 2014

NATUREZA DA DESPESA POR ORGÃO E UNIDADE

PODER 02 PODER EXECUTIVO ORGÃO 06 SECRETARIA DE SAÚDE UNIDADE 00 SECRETARIA DE SAÚDE						
Código	Especificação	F.R.	Elemento	Modalidade	Grupo	Categoria Económica
3.00.00	DESPESAS CORRENTES	0.000.000				7.000,00
3.00.00	PESSOAL E ENCARGOS SOCIAIS	0.000.000			2.000,00	
3.1.90.00	APLICAÇÕES DIRETAS	0.000.000		2.000,00		
3.1.90.04	CONTRATAÇÃO POR TEMPO DETERMINADO	0.01.00	1.000,00			
3.1.90.11	VENCIMENTOS E VANTAGENS FIXAS - PESSOAL CIVIL	0.01.00	1.000,00			
3.3.00.00	OUTRAS DESPESAS CORRENTES	0.000.000			5.000,00	
3.3.90.00	APLICAÇÕES DIRETAS	0.000.000		5.000,00		
3.3.90.14	DIÁRIAS - PESSOAL CIVIL	0.01.00	1.000,00			
3.3.90.30	MATERIAL DE CONSUMO	0.01.00	1.000,00			
3.3.90.33	PASSAGENS E DESPESAS COM LOCOMOÇÃO	0.01.00	1.000,00			
3.3.90.36	OUTROS SERVIÇOS DE TERCEIROS - PESSOA FÍSICA	0.01.00	1.000,00			
3.3.90.39	OUTROS SERVIÇOS DE TERCEIROS - PESSOA JURÍDICA	0.01.00	1.000,00			
4.0.00.00	DESPESAS DE CAPITAL	0.000.000				2.000,00
4.0.00.00	INVESTIMENTOS	0.000.000			2.000,00	
4.0.90.00	APLICAÇÕES DIRETAS	0.000.000		2.000,00		
4.0.90.52	EQUIPAMENTOS E MATERIAL PERMANENTE	0.01.00	2.000,00			
TOTAL						9.000,00

PREFEITURA MUNICIPAL DE VERTENTE DO LÉRIO

PRAÇA SEVERINO BARBOSA SALES, 40 - CNPJ:40893646/0001-60

Anexo 02

Página 8

Orçamento Programa - Exercício de 2014

NATUREZA DA DESPESA POR ORGÃO E UNIDADE

PODER 02 PODER EXECUTIVO ORGÃO 07 SECRETARIA DE AÇÃO SOCIAL UNIDADE 00 SECRETARIA DE AÇÃO SOCIAL						
Código	Especificação	F.R.	Elemento	Modalidade	Grupo	Categoria Econômica
3.00.00	DESPESAS CORRENTES	0.000.000				9.000,00
3.1.00.00	PESSOAL E ENCARGOS SOCIAIS	0.000.000			2.000,00	
3.1.90.00	APLICAÇÕES DIRETAS	0.000.000		2.000,00		
3.1.90.04	CONTRATAÇÃO POR TEMPO DETERMINADO	0.01.00	1.000,00			
3.1.90.11	VENCIMENTOS E VANTAGENS FIXAS - PESSOAL CIVIL	0.01.00	1.000,00			
3.3.00.00	OUTRAS DESPESAS CORRENTES	0.000.000			7.000,00	
3.3.90.00	APLICAÇÕES DIRETAS	0.000.000		7.000,00		
3.3.90.14	DIÁRIAS - PESSOAL CIVIL	0.01.00	1.000,00			
3.3.90.30	MATERIAL DE CONSUMO	0.01.00	1.000,00			
3.3.90.33	PASSAGENS E DESPESAS COM LOCOMOÇÃO	0.01.00	1.000,00			
3.3.90.36	OUTROS SERVIÇOS DE TERCEIROS - PESSOA FÍSICA	0.01.00	2.000,00			
3.3.90.39	OUTROS SERVIÇOS DE TERCEIROS - PESSOA JURÍDICA	0.01.00	2.000,00			
4.0.00.00	DESPESAS DE CAPITAL	0.000.000				5.000,00
4.0.00.00	INVESTIMENTOS	0.000.000			5.000,00	
4.0.90.00	APLICAÇÕES DIRETAS	0.000.000		5.000,00		
4.0.90.52	EQUIPAMENTOS E MATERIAL PERMANENTE	0.01.00	5.000,00			
TOTAL						14.000,00

PREFEITURA MUNICIPAL DE VERTENTE DO LÉRIO

PRAÇA SEVERINO BARBOSA SALES, 40 - CNPJ:40893646/0001-60

Anexo 02

Página 9

Orçamento Programa - Exercício de 2014

NATUREZA DA DESPESA POR ORGÃO E UNIDADE

PODER 02 PODER EXECUTIVO ORGÃO 08 SECRETARIA DE INFRA ESTRUTURA UNIDADE 00 SECRETARIA DE INFRA ESTRUTURA						
Código	Especificação	F.R.	Elemento	Modalidade	Grupo	Categoria Econômica
00.00	DESPESAS CORRENTES	0.000.000				1.759.000,00
2 00.00	PESSOAL E ENCARGOS SOCIAIS	0.000.000			471.000,00	
3.1.90.00	APLICAÇÕES DIRETAS	0.000.000		471.000,00		
3.1.90.04	CONTRATAÇÃO POR TEMPO DETERMINADO	0.01.00	120.000,00			
3.1.90.11	VENCIMENTOS E VANTAGENS FIXAS - PESSOAL CIVIL	0.01.00	350.000,00			
3.1.90.16	OUTRAS DESPESAS VARIÁVEIS - PESSOAL CIVIL	0.01.00	1.000,00			
3.3.00.00	OUTRAS DESPESAS CORRENTES	0.000.000			1.288.000,00	
3.3.90.00	APLICAÇÕES DIRETAS	0.000.000		1.288.000,00		
3.3.90.14	DIÁRIAS - PESSOAL CIVIL	0.01.00	11.000,00			
3.3.90.30	MATERIAL DE CONSUMO	0.01.00	358.000,00			
3.3.90.32	MATERIAL, BEM OU SERVIÇO PARA DISTRIBUIÇÃO GRATUITA	0.01.00	1.000,00			
3.3.90.33	PASSAGENS E DESPESAS COM LOCOMOÇÃO	0.01.00	85.000,00			
3.3.90.36	OUTROS SERVIÇOS DE TERCEIROS - PESSOA FÍSICA	0.01.00	240.000,00			
3.3.90.37	LOCAÇÃO DE MÃO-DE-OBRA	0.01.00	2.000,00			
3.3.90.39	OUTROS SERVIÇOS DE TERCEIROS - PESSOA JURÍDICA	0.01.00	591.000,00			
4.00.00	DESPESAS DE CAPITAL	0.000.000				1.292.000,00
4.4.00.00	INVESTIMENTOS	0.000.000			1.292.000,00	
4.4.90.00	APLICAÇÕES DIRETAS	0.000.000		1.292.000,00		
4.4.90.51	OBRAS E INSTALAÇÕES	0.01.00	802.000,00			
4.4.90.51	OBRAS E INSTALAÇÕES	0.01.01	200.000,00			
4.4.90.52	EQUIPAMENTOS E MATERIAL PERMANENTE	0.01.00	260.000,00			
4.4.90.61	AQUISIÇÃO DE IMÓVEIS	0.01.00	30.000,00			
TOTAL						3.051.000,00

PREFEITURA MUNICIPAL DE VERTENTE DO LÉRIO
 PRAÇA SEVERINO BARBOSA SALES, 40 - CNPJ:40893646/0001-60

Anexo 02
 Página 10

Orçamento Programa - Exercício de 2014

NATUREZA DA DESPESA POR ORGÃO E UNIDADE

PODER 02 PODER EXECUTIVO ORGÃO 09 SECRETARIA DE AGRICULTURA E PECUÁRIA UNIDADE 00 SECRETARIA DE AGRICULTURA E PECUÁRIA						
Código	Especificação	F.R.	Elemento	Modalidade	Grupo	Categoria Económica
00.00	DESPESAS CORRENTES	0.000.000				179.000,00
2.00.00	PESSOAL E ENCARGOS SOCIAIS	0.000.000			126.000,00	
3.1.90.00	APLICAÇÕES DIRETAS	0.000.000		126.000,00		
3.1.90.04	CONTRATAÇÃO POR TEMPO DETERMINADO	0.01.00	6.000,00			
3.1.90.11	VENCIMENTOS E VANTAGENS FIXAS - PESSOAL CIVIL	0.01.00	120.000,00			
3.3.00.00	OUTRAS DESPESAS CORRENTES	0.000.000			53.000,00	
3.3.90.00	APLICAÇÕES DIRETAS	0.000.000		53.000,00		
3.3.90.14	DIÁRIAS - PESSOAL CIVIL	0.01.00	8.000,00			
3.3.90.30	MATERIAL DE CONSUMO	0.01.00	10.000,00			
3.3.90.32	MATERIAL, BEM OU SERVIÇO PARA DISTRIBUIÇÃO GRATUITA	0.01.00	3.000,00			
3.3.90.33	PASSAGENS E DESPESAS COM LOCOMOÇÃO	0.01.00	2.000,00			
3.3.90.36	OUTROS SERVIÇOS DE TERCEIROS - PESSOA FÍSICA	0.01.00	19.000,00			
3.3.90.37	LOCAÇÃO DE MÃO-DE-OBRA	0.01.00	2.000,00			
3.3.90.39	OUTROS SERVIÇOS DE TERCEIROS - PESSOA JURÍDICA	0.01.00	9.000,00			
4.00.00	DESPESAS DE CAPITAL	0.000.000				5.000,00
4.4.00.00	INVESTIMENTOS	0.000.000			5.000,00	
4.4.90.00	APLICAÇÕES DIRETAS	0.000.000		5.000,00		
4.4.90.52	EQUIPAMENTOS E MATERIAL PERMANENTE	0.01.00	5.000,00			
TOTAL						184.000,00

PREFEITURA MUNICIPAL DE VERTENTE DO LÉRIO

PRAÇA SEVERINO BARBOSA SALES, 40 - CNPJ:40893646/0001-60

Anexo 02

Página 11

Orçamento Programa - Exercício de 2014

NATUREZA DA DESPESA POR ORGÃO E UNIDADE

PODER 02 PODER EXECUTIVO ORGÃO 10 SECRETARIA DE CULTURA E ESPORTES UNIDADE 00 SECRETARIA DE CULTURA E ESPORTES						
Código	Especificação	F.R.	Elemento	Modalidade	Grupo	Categoria Económica
00.00	DESPESAS CORRENTES	0.000.000				7.000,00
2.00.00	PESSOAL E ENCARGOS SOCIAIS	0.000.000			2.000,00	
3.1.90.00	APLICAÇÕES DIRETAS	0.000.000		2.000,00		
3.1.90.04	CONTRATAÇÃO POR TEMPO DETERMINADO	0.01.00	1.000,00			
3.1.90.11	VENCIMENTOS E VANTAGENS FIXAS - PESSOAL CIVIL	0.01.00	1.000,00			
3.3.00.00	OUTRAS DESPESAS CORRENTES	0.000.000			5.000,00	
3.3.90.00	APLICAÇÕES DIRETAS	0.000.000		5.000,00		
3.3.90.14	DIÁRIAS - PESSOAL CIVIL	0.01.00	1.000,00			
3.3.90.30	MATERIAL DE CONSUMO	0.01.00	1.000,00			
3.3.90.33	PASSAGENS E DESPESAS COM LOCOMOÇÃO	0.01.00	1.000,00			
3.3.90.36	OUTROS SERVIÇOS DE TERCEIROS - PESSOA FÍSICA	0.01.00	1.000,00			
3.3.90.39	OUTROS SERVIÇOS DE TERCEIROS - PESSOA JURÍDICA	0.01.00	1.000,00			
TOTAL						7.000,00

PREFEITURA MUNICIPAL DE VERTENTE DO LÉRIO

PRAÇA SEVERINO BARBOSA SALES, 40 - CNPJ:40893646/0001-60

Anexo 02

Página 12

Orçamento Programa - Exercício de 2014

NATUREZA DA DESPESA POR ORGÃO E UNIDADE

PODER 02 PODER EXECUTIVO ORGÃO 11 SECRETARIA DE GOVERNO UNIDADE 00 SECRETARIA DE GOVERNO						
Código	Especificação	F.R.	Elemento	Modalidade	Grupo	Categoria Econômica
00.00	DESPESAS CORRENTES	0.000.000				37.000,00
21.00.00	PESSOAL E ENCARGOS SOCIAIS	0.000.000			26.000,00	
31.90.00	APLICAÇÕES DIRETAS	0.000.000		26.000,00		
31.90.04	CONTRATAÇÃO POR TEMPO DETERMINADO	0.01.00	1.000,00			
31.90.11	VENCIMENTOS E VANTAGENS FIXAS - PESSOAL CIVIL	0.01.00	25.000,00			
33.00.00	OUTRAS DESPESAS CORRENTES	0.000.000			11.000,00	
33.90.00	APLICAÇÕES DIRETAS	0.000.000		11.000,00		
33.90.14	DIÁRIAS - PESSOAL CIVIL	0.01.00	2.000,00			
33.90.30	MATERIAL DE CONSUMO	0.01.00	2.000,00			
33.90.33	PASSAGENS E DESPESAS COM LOCOMOÇÃO	0.01.00	2.000,00			
33.90.36	OUTROS SERVIÇOS DE TERCEIROS - PESSOA FÍSICA	0.01.00	3.000,00			
33.90.39	OUTROS SERVIÇOS DE TERCEIROS - PESSOA JURÍDICA	0.01.00	2.000,00			
TOTAL						37.000,00

PREFEITURA MUNICIPAL DE VERTENTE DO LÉRIO

PRAÇA SEVERINO BARBOSA SALES, 40 - CNPJ:40893646/0001-60

Anexo 02

Página 13

Orçamento Programa - Exercício de 2014

NATUREZA DA DESPESA POR ORGÃO E UNIDADE

PODER 03 ENTIDADES SUPERVISIONADAS ORGÃO 01 FUNDO MUNICIPAL DE SAUDE - FMS UNIDADE 00 FUNDO MUNICIPAL DE SAUDE - FMS						
Código	Especificação	F.R.	Elemento	Modalidade	Grupo	Categoria Econômica
3.00.00	DESPESAS CORRENTES	0.000.000				3.591.000,00
3.00.00	PESSOAL E ENCARGOS SOCIAIS	0.000.000			1.897.000,00	
3.1.90.00	APLICAÇÕES DIRETAS	0.000.000		1.761.000,00		
3.1.90.04	CONTRATAÇÃO POR TEMPO DETERMINADO	0.01.00	664.000,00			
3.1.90.11	VENCIMENTOS E VANTAGENS FIXAS - PESSOAL CIVIL	0.01.00	909.000,00			
3.1.90.13	OBRIGAÇÕES PATRONAIS	0.01.00	170.000,00			
3.1.90.16	OUTRAS DESPESAS VARIÁVEIS - PESSOAL CIVIL	0.01.00	8.000,00			
3.1.90.94	INDENIZAÇÕES TRABALHISTAS - INTRA-ORÇAMENTÁRIO	0.01.00	10.000,00			
3.1.91.00	APLICAÇÕES DIRETAS- INTRA-ORÇAMENTÁRIAS	0.000.000		136.000,00		
3.1.91.13	OBRIGAÇÕES PATRONAIS	0.01.00	136.000,00			
3.2.00.00	JUROS E ENCARGOS DA DÍVIDA	0.000.000			1.000,00	
3.2.90.00	APLICAÇÕES DIRETAS	0.000.000		1.000,00		
3.2.90.22	OUTROS ENCARGOS SOBRE A DÍVIDA POR CONTRATO	0.01.00	1.000,00			
3.3.00.00	OUTRAS DESPESAS CORRENTES	0.000.000			1.693.000,00	
3.3.90.00	APLICAÇÕES DIRETAS	0.000.000		1.693.000,00		
3.3.90.14	DIÁRIAS - PESSOAL CIVIL	0.01.00	8.000,00			
3.3.90.30	MATERIAL DE CONSUMO	0.01.00	572.000,00			
3.3.90.32	MATERIAL, BEM OU SERVIÇO PARA DISTRIBUIÇÃO GRATUITA	0.01.00	260.000,00			
3.3.90.33	PASSAGENS E DESPESAS COM LOCOMOÇÃO	0.01.00	97.000,00			
3.3.90.35	SERVIÇOS DE CONSULTORIA	0.01.00	10.000,00			
3.3.90.36	OUTROS SERVIÇOS DE TERCEIROS - PESSOA FÍSICA	0.01.00	409.000,00			
3.3.90.39	OUTROS SERVIÇOS DE TERCEIROS - PESSOA JURÍDICA	0.01.00	319.000,00			
3.3.90.48	OUTROS AUXÍLIOS FINANCEIROS A PESSOA FÍSICA	0.01.00	15.000,00			
3.3.90.92	DESPESAS DE EXERCÍCIOS ANTERIORES	0.01.00	2.000,00			
3.3.90.93	INDENIZAÇÕES E RESTITUIÇÕES	0.01.00	1.000,00			
4.00.00	DESPESAS DE CAPITAL	0.000.000				568.000,00
4.4.00.00	INVESTIMENTOS	0.000.000			568.000,00	
4.4.90.00	APLICAÇÕES DIRETAS	0.000.000		568.000,00		
4.4.90.51	OBRAS E INSTALAÇÕES	0.01.00	220.000,00			
4.4.90.52	EQUIPAMENTOS E MATERIAL PERMANENTE	0.01.00	318.000,00			
4.4.90.61	AQUISIÇÃO DE IMÓVEIS	0.01.00	30.000,00			
9.00.00	RESERVA DE CONTINGÊNCIA	0.000.000				41.000,00
9.00.00	RESERVA DE CONTINGÊNCIA	0.000.000			41.000,00	
9.9.99.00	A DEFINIR	0.000.000		41.000,00		
9.9.99.99	A CLASSIFICAR	0.01.00	41.000,00			
TOTAL						4.200.000,00

PREFEITURA MUNICIPAL DE VERTENTE DO LÉRIO

PRAÇA SEVERINO BARBOSA SALES, 40 - CNPJ:40893646/0001-60

Anexo 02

Página 14

Orçamento Programa - Exercício de 2014

NATUREZA DA DESPESA POR ORGÃO E UNIDADE

PODER 03 ENTIDADES SUPERVISIONADAS						
ORGÃO 02 FUNDO MUNICIPAL DE ASSISTÊNCIA SOCIAL - FMAS						
UNIDADE 00 FUNDO MUNICIPAL DE ASSISTÊNCIA SOCIAL - FMAS						
Código	Especificação	F.R.	Elemento	Modalidade	Grupo	Categoria Econômica
3.00.00	DESPESAS CORRENTES	0.000.000				1.319.000,00
3.00.00	PESSOAL E ENCARGOS SOCIAIS	0.000.000			290.000,00	
3.1.90.00	APLICAÇÕES DIRETAS	0.000.000		280.000,00		
3.1.90.04	CONTRATAÇÃO POR TEMPO DETERMINADO	0.01.00	179.000,00			
3.1.90.11	VENCIMENTOS E VANTAGENS FIXAS - PESSOAL CIVIL	0.01.00	63.000,00			
3.1.90.13	OBRIGAÇÕES PATRONAIS	0.01.00	35.000,00			
3.1.90.94	INDENIZAÇÕES TRABALHISTAS - INTRA-ORÇAMENTÁRIO	0.01.00	3.000,00			
3.1.91.00	APLICAÇÕES DIRETAS- INTRA-ORÇAMENTÁRIAS	0.000.000		10.000,00		
3.1.91.13	OBRIGAÇÕES PATRONAIS	0.01.00	10.000,00			
3.2.00.00	JUROS E ENCARGOS DA DÍVIDA	0.000.000			1.000,00	
3.2.90.00	APLICAÇÕES DIRETAS	0.000.000		1.000,00		
3.2.90.22	OUTROS ENCARGOS SOBRE A DÍVIDA POR CONTRATO	0.01.00	1.000,00			
3.3.00.00	OUTRAS DESPESAS CORRENTES	0.000.000			1.028.000,00	
3.3.90.00	APLICAÇÕES DIRETAS	0.000.000		1.028.000,00		
3.3.90.14	DIÁRIAS - PESSOAL CIVIL	0.01.00	24.000,00			
3.3.90.30	MATERIAL DE CONSUMO	0.01.00	255.000,00			
3.3.90.32	MATERIAL, BEM OU SERVIÇO PARA DISTRIBUIÇÃO GRATUITA	0.01.00	168.000,00			
3.3.90.33	PASSAGENS E DESPESAS COM LOCOMOÇÃO	0.01.00	54.000,00			
3.3.90.36	OUTROS SERVIÇOS DE TERCEIROS - PESSOA FÍSICA	0.01.00	238.000,00			
3.3.90.39	OUTROS SERVIÇOS DE TERCEIROS - PESSOA JURÍDICA	0.01.00	242.000,00			
3.3.90.48	OUTROS AUXÍLIOS FINANCEIROS A PESSOA FÍSICA	0.01.00	40.000,00			
3.3.90.49	AUXÍLIO TRANSPORTE	0.01.00	1.000,00			
3.3.90.92	DESPESAS DE EXERCÍCIOS ANTERIORES	0.01.00	5.000,00			
3.3.90.93	INDENIZAÇÕES E RESTITUIÇÕES	0.01.00	1.000,00			
4.00.00	DESPESAS DE CAPITAL	0.000.000				65.000,00
4.00.00	INVESTIMENTOS	0.000.000			65.000,00	
4.4.90.00	APLICAÇÕES DIRETAS	0.000.000		65.000,00		
4.4.90.51	OBRAS E INSTALAÇÕES	0.01.00	20.000,00			
4.4.90.52	EQUIPAMENTOS E MATERIAL PERMANENTE	0.01.00	45.000,00			
9.0.00.00	RESERVA DE CONTINGÊNCIA	0.000.000				12.000,00
9.0.00.00	RESERVA DE CONTINGÊNCIA	0.000.000			12.000,00	
9.99.00	A DEFINIR	0.000.000		12.000,00		
9.99.99	A CLASSIFICAR	0.01.00	12.000,00			
TOTAL						1.396.000,00

PREFEITURA MUNICIPAL DE VERTENTE DO LÉRIO

PRAÇA SEVERINO BARBOSA SALES, 40 - CNPJ:40893646/0001-60

Anexo 02

Página 15

Orçamento Programa - Exercício de 2014

NATUREZA DA DESPESA POR ORGÃO E UNIDADE

PODER 03 ENTIDADES SUPERVISIONADAS ORGÃO 03 FUNDO DEF.DIREITOS DA CRIANÇA E DO ADOLESCENTE UNIDADE 00 FUNDO DEF.DIREITOS DA CRIANÇA E DO ADOLESCENTE						
Código	Especificação	F.R.	Elemento	Modalidade	Grupo	Categoria Econômica
3.0.00.00	DESPESAS CORRENTES	0.000.000				181.000,00
3.1.00.00	PESSOAL E ENCARGOS SOCIAIS	0.000.000			106.000,00	
3.1.90.00	APLICAÇÕES DIRETAS	0.000.000		100.000,00		
3.1.90.04	CONTRATAÇÃO POR TEMPO DETERMINADO	0.01.00	48.000,00			
3.1.90.11	VENCIMENTOS E VANTAGENS FIXAS - PESSOAL CIVIL	0.01.00	37.000,00			
3.1.90.13	OBRIGAÇÕES PATRONAIS	0.01.00	13.000,00			
3.1.90.16	OUTRAS DESPESAS VARIÁVEIS - PESSOAL CIVIL	0.01.00	1.000,00			
3.1.90.94	INDENIZAÇÕES TRABALHISTAS - INTRA-ORÇAMENTÁRIO	0.01.00	1.000,00			
3.1.91.00	APLICAÇÕES DIRETAS- INTRA-ORÇAMENTÁRIAS	0.000.000		6.000,00		
3.1.91.13	OBRIGAÇÕES PATRONAIS	0.01.00	6.000,00			
3.2.00.00	JUROS E ENCARGOS DA DÍVIDA	0.000.000			1.000,00	
3.2.90.00	APLICAÇÕES DIRETAS	0.000.000		1.000,00		
3.2.90.22	OUTROS ENCARGOS SOBRE A DÍVIDA POR CONTRATO	0.01.00	1.000,00			
3.3.00.00	OUTRAS DESPESAS CORRENTES	0.000.000			74.000,00	
3.3.90.00	APLICAÇÕES DIRETAS	0.000.000		74.000,00		
3.3.90.14	DIÁRIAS - PESSOAL CIVIL	0.01.00	6.000,00			
3.3.90.30	MATERIAL DE CONSUMO	0.01.00	3.000,00			
3.3.90.32	MATERIAL, BEM OU SERVIÇO PARA DISTRIBUIÇÃO GRATUITA	0.01.00	2.000,00			
3.3.90.33	PASSAGENS E DESPESAS COM LOCOMOÇÃO	0.01.00	11.000,00			
3.3.90.36	OUTROS SERVIÇOS DE TERCEIROS - PESSOA FÍSICA	0.01.00	21.000,00			
3.3.90.39	OUTROS SERVIÇOS DE TERCEIROS - PESSOA JURÍDICA	0.01.00	30.000,00			
3.3.90.92	DESPESAS DE EXERCÍCIOS ANTERIORES	0.01.00	1.000,00			
4.0.00.00	DESPESAS DE CAPITAL	0.000.000				10.000,00
4.4.00.00	INVESTIMENTOS	0.000.000			10.000,00	
4.4.90.00	APLICAÇÕES DIRETAS	0.000.000		10.000,00		
4.4.90.52	EQUIPAMENTOS E MATERIAL PERMANENTE	0.01.00	10.000,00			
TOTAL						191.000,00

PREFEITURA MUNICIPAL DE VERTENTE DO LÉRIO

PRAÇA SEVERINO BARBOSA SALES, 40 - CNPJ:40893646/0001-60

Anexo 02

Página 16

Orçamento Programa - Exercício de 2014

NATUREZA DA DESPESA POR ORGÃO E UNIDADE

PODER 03 ENTIDADES SUPERVISIONADAS ORGÃO 04 IPVEL INSTITUTO DE PREVIDÊNCIA DE VERTENTE DO LÉRIO UNIDADE 00 IPVEL INSTITUTO DE PREVIDÊNCIA DE VERTENTE DO LÉRIO						
Código	Especificação	F.R.	Elemento	Modalidade	Grupo	Categoria Econômica
3.00.00	DESPESAS CORRENTES	0.000.000				669.000,00
3.00.00	PESSOAL E ENCARGOS SOCIAIS	0.000.000			606.000,00	
3.1.90.00	APLICAÇÕES DIRETAS	0.000.000		605.000,00		
3.1.90.01	APOSENTADORIAS, RESERVA REMUNERADA E REFORMAS	0.01.00	445.000,00			
3.1.90.03	PENSÕES	0.01.00	120.000,00			
3.1.90.04	CONTRATAÇÃO POR TEMPO DETERMINADO	0.01.00	5.000,00			
3.1.90.05	OUTROS BENEFÍCIOS PREVIDENCIÁRIOS	0.01.00	25.000,00			
3.1.90.11	VENCIMENTOS E VANTAGENS FIXAS - PESSOAL CIVIL	0.01.00	5.000,00			
3.1.90.13	OBRIGAÇÕES PATRONAIS	0.01.00	1.000,00			
3.1.90.91	SENTENÇAS JUDICIAIS	0.01.00	2.000,00			
3.1.90.92	DESPESAS DE EXERCÍCIOS ANTERIORES	0.01.00	2.000,00			
3.91.00	APLICAÇÕES DIRETAS- INTRA-ORÇAMENTÁRIAS	0.000.000		1.000,00		
3.1.91.13	OBRIGAÇÕES PATRONAIS	0.01.00	1.000,00			
3.3.00.00	OUTRAS DESPESAS CORRENTES	0.000.000			63.000,00	
3.3.90.00	APLICAÇÕES DIRETAS	0.000.000		63.000,00		
3.3.90.14	DIÁRIAS - PESSOAL CIVIL	0.01.00	4.000,00			
3.3.90.30	MATERIAL DE CONSUMO	0.01.00	6.000,00			
3.3.90.33	PASSAGENS E DESPESAS COM LOCOMOÇÃO	0.01.00	5.000,00			
3.3.90.35	SERVIÇOS DE CONSULTORIA	0.01.00	6.000,00			
3.3.90.36	OUTROS SERVIÇOS DE TERCEIROS - PESSOA FÍSICA	0.01.00	20.000,00			
3.3.90.39	OUTROS SERVIÇOS DE TERCEIROS - PESSOA JURÍDICA	0.01.00	20.000,00			
3.3.90.92	DESPESAS DE EXERCÍCIOS ANTERIORES	0.01.00	1.000,00			
3.3.90.93	INDENIZAÇÕES E RESTITUIÇÕES	0.01.00	1.000,00			
4.0.00.00	DESPESAS DE CAPITAL	0.000.000				50.000,00
4.00.00	INVESTIMENTOS	0.000.000			50.000,00	
4.00.90.00	APLICAÇÕES DIRETAS	0.000.000		50.000,00		
4.00.90.51	OBRAS E INSTALAÇÕES	0.01.00	30.000,00			
4.00.90.52	EQUIPAMENTOS E MATERIAL PERMANENTE	0.01.00	20.000,00			
9.00.00	RESERVA DE CONTINGÊNCIA	0.000.000				1.000.000,00
9.9.00.00	RESERVA DE CONTINGÊNCIA	0.000.000			1.000.000,00	
9.9.99.00	A DEFINIR	0.000.000		1.000.000,00		
9.9.99.99	A CLASSIFICAR	0.01.01	1.000.000,00			
TOTAL						1.719.000,00

PREFEITURA MUNICIPAL DE VERTENTE DO LÉRIO

PRAÇA SEVERINO BARBOSA SALES, 40 - CNPJ:40893646/0001-60

Anexo 02

Página 17

Orçamento Programa - Exercício de 2014

NATUREZA DA DESPESA POR ORGÃO E UNIDADE

PODER 03 ENTIDADES SUPERVISIONADAS ORGÃO 05 FUNDO DE DESENVOLVIMENTO MUNICIPAL UNIDADE 00 FUNDO DE DESENVOLVIMENTO MUNICIPAL						
Código	Especificação	F.R.	Elemento	Modalidade	Grupo	Categoria Económica
3.0.00.00	DESPESAS CORRENTES	0.000.000				12.000,00
3.0.00.00	OUTRAS DESPESAS CORRENTES	0.000.000			12.000,00	
3.3.90.00	APLICAÇÕES DIRETAS	0.000.000		12.000,00		
3.3.90.30	MATERIAL DE CONSUMO	0.01.00	2.000,00			
3.3.90.36	OUTROS SERVIÇOS DE TERCEIROS - PESSOA FÍSICA	0.01.00	5.000,00			
3.3.90.39	OUTROS SERVIÇOS DE TERCEIROS - PESSOA JURÍDICA	0.01.00	5.000,00			
4.0.00.00	DESPESAS DE CAPITAL	0.000.000				494.000,00
4.0.00.00	INVESTIMENTOS	0.000.000			494.000,00	
4.0.00.00	APLICAÇÕES DIRETAS	0.000.000		494.000,00		
4.4.90.51	OBRAS E INSTALAÇÕES	0.01.00	491.000,00			
4.4.90.52	EQUIPAMENTOS E MATERIAL PERMANENTE	0.01.00	3.000,00			
TOTAL						506.000,00

PREFEITURA MUNICIPAL DE VERTENTE DO LÉRIO

PRAÇA SEVERINO BARBOSA SALES, 40 - CNPJ:40893646/0001-60

Anexo 02

Página 18

Orçamento Programa - Exercício de 2014

NATUREZA DA DESPESA POR ORGÃO E UNIDADE

PODER 03 ENTIDADES SUPERVISIONADAS ORGÃO 06 FUNDO MUNICIPAL DE EDUCAÇÃO UNIDADE 01 FUNDO MUNICIPAL DE EDUCAÇÃO						
Código	Especificação	F.R.	Elemento	Modalidade	Grupo	Categoria Econômica
3.00.00	DESPESAS CORRENTES	0.000.000				1.336.000,00
3.00.00	PESSOAL E ENCARGOS SOCIAIS	0.000.000			336.000,00	
3.1.90.00	APLICAÇÕES DIRETAS	0.000.000		324.000,00		
3.1.90.04	CONTRATAÇÃO POR TEMPO DETERMINADO	0.01.00	201.000,00			
3.1.90.11	VENCIMENTOS E VANTAGENS FIXAS - PESSOAL CIVIL	0.01.00	70.000,00			
3.1.90.13	OBRIGAÇÕES PATRONAIS	0.01.00	50.000,00			
3.1.90.16	OUTRAS DESPESAS VARIÁVEIS - PESSOAL CIVIL	0.01.00	1.000,00			
3.1.90.94	INDENIZAÇÕES TRABALHISTAS - INTRA-ORÇAMENTÁRIO	0.01.00	1.000,00			
3.1.90.96	RESSARCIMENTO DE DESPESAS DE PESSOAL REQUISITADO	0.01.00	1.000,00			
3.1.91.00	APLICAÇÕES DIRETAS- INTRA-ORÇAMENTÁRIAS	0.000.000		12.000,00		
3.1.91.13	OBRIGAÇÕES PATRONAIS	0.01.00	12.000,00			
3.00.00	OUTRAS DESPESAS CORRENTES	0.000.000			1.000.000,00	
3.3.50.00	TRANSFERÊNCIAS A INSTITUIÇÕES PRIVADAS SEM FINS LUCRO	0.000.000		3.000,00		
3.3.50.43	SUBVENÇÕES SOCIAIS	0.01.00	3.000,00			
3.3.90.00	APLICAÇÕES DIRETAS	0.000.000		997.000,00		
3.3.90.14	DIÁRIAS - PESSOAL CIVIL	0.01.00	4.000,00			
3.3.90.30	MATERIAL DE CONSUMO	0.01.00	429.000,00			
3.3.90.32	MATERIAL, BEM OU SERVIÇO PARA DISTRIBUIÇÃO GRATUITA	0.01.00	25.000,00			
3.3.90.33	PASSAGENS E DESPESAS COM LOCOMOÇÃO	0.01.00	3.000,00			
3.3.90.35	SERVIÇOS DE CONSULTORIA	0.01.00	40.000,00			
3.3.90.36	OUTROS SERVIÇOS DE TERCEIROS - PESSOA FÍSICA	0.01.00	193.000,00			
3.3.90.39	OUTROS SERVIÇOS DE TERCEIROS - PESSOA JURÍDICA	0.01.00	301.000,00			
3.3.90.91	SENTENÇAS JUDICIAIS	0.01.00	1.000,00			
3.3.90.92	DESPESAS DE EXERCÍCIOS ANTERIORES	0.01.00	1.000,00			
4.00.00	DESPESAS DE CAPITAL	0.000.000				100.000,00
4.1.00.00	INVESTIMENTOS	0.000.000			100.000,00	
4.4.90.00	APLICAÇÕES DIRETAS	0.000.000		100.000,00		
4.4.90.52	EQUIPAMENTOS E MATERIAL PERMANENTE	0.01.00	90.000,00			
4.4.90.61	AQUISIÇÃO DE IMÓVEIS	0.01.00	10.000,00			
9.0.00.00	RESERVA DE CONTINGÊNCIA	0.000.000				76.000,00
9.0.00.00	RESERVA DE CONTINGÊNCIA	0.000.000			76.000,00	
9.99.00	A DEFINIR	0.000.000		76.000,00		
9.99.99	A CLASSIFICAR	0.01.00	76.000,00			
TOTAL						1.512.000,00

PREFEITURA MUNICIPAL DE VERTENTE DO LÉRIO

PRAÇA SEVERINO BARBOSA SALES, 40 - CNPJ:40893646/0001-60

Anexo 02

Página 19

Orçamento Programa - Exercício de 2014

NATUREZA DA DESPESA POR ORGÃO E UNIDADE

PODER 03 ENTIDADES SUPERVISIONADAS						
ORGÃO 06 FUNDO MUNICIPAL DE EDUCAÇÃO						
UNIDADE 02 FUNDEB						
Código	Especificação	F.R.	Elemento	Modalidade	Grupo	Categoria Econômica
00.00	DESPESAS CORRENTES	0.000.000				5.944.000,00
00.00	PESSOAL E ENCARGOS SOCIAIS	0.000.000			4.905.000,00	
3.1.90.00	APLICAÇÕES DIRETAS	0.000.000		4.382.000,00		
3.1.90.04	CONTRATAÇÃO POR TEMPO DETERMINADO	0.01.00	761.000,00			
3.1.90.11	VENCIMENTOS E VANTAGENS FIXAS - PESSOAL CIVIL	0.01.00	3.398.000,00			
3.1.90.13	OBRIGAÇÕES PATRONAIS	0.01.00	202.000,00			
3.1.90.16	OUTRAS DESPESAS VARIÁVEIS - PESSOAL CIVIL	0.01.00	13.000,00			
3.1.90.94	INDENIZAÇÕES TRABALHISTAS - INTRA-ORÇAMENTÁRIO	0.01.00	4.000,00			
3.1.90.96	RESSARCIMENTO DE DESPESAS DE PESSOAL REQUISITADO	0.01.00	4.000,00			
3.1.91.00	APLICAÇÕES DIRETAS- INTRA-ORÇAMENTÁRIAS	0.000.000		523.000,00		
3.1.91.13	OBRIGAÇÕES PATRONAIS	0.01.00	523.000,00			
3.00.00	OUTRAS DESPESAS CORRENTES	0.000.000			1.039.000,00	
3.3.90.00	APLICAÇÕES DIRETAS	0.000.000		1.039.000,00		
3.3.90.14	DIÁRIAS - PESSOAL CIVIL	0.01.00	25.000,00			
3.3.90.30	MATERIAL DE CONSUMO	0.01.00	742.000,00			
3.3.90.32	MATERIAL, BEM OU SERVIÇO PARA DISTRIBUIÇÃO GRATUITA	0.01.00	10.000,00			
3.3.90.33	PASSAGENS E DESPESAS COM LOCOMOÇÃO	0.01.00	45.000,00			
3.3.90.35	SERVIÇOS DE CONSULTORIA	0.01.00	10.000,00			
3.3.90.36	OUTROS SERVIÇOS DE TERCEIROS - PESSOA FÍSICA	0.01.00	90.000,00			
3.3.90.39	OUTROS SERVIÇOS DE TERCEIROS - PESSOA JURÍDICA	0.01.00	115.000,00			
3.3.90.92	DESPESAS DE EXERCÍCIOS ANTERIORES	0.01.00	2.000,00			
4.00.00	DESPESAS DE CAPITAL	0.000.000				545.000,00
4.4.00.00	INVESTIMENTOS	0.000.000			545.000,00	
4.4.90.00	APLICAÇÕES DIRETAS	0.000.000		545.000,00		
4.4.90.51	OBRAS E INSTALAÇÕES	0.01.00	143.000,00			
4.4.90.52	EQUIPAMENTOS E MATERIAL PERMANENTE	0.01.00	362.000,00			
4.4.90.61	AQUISIÇÃO DE IMÓVEIS	0.01.00	40.000,00			
TOTAL						6.489.000,00

PREFEITURA MUNICIPAL DE VERTENTE DO LÉRIO

PRAÇA SEVERINO BARBOSA SALES, 40 - CNPJ:40893646/0001-60

Anexo 02

Página 20

Orçamento Programa - Exercício de 2014

NATUREZA DA DESPESA POR ORGÃO E UNIDADE

PODER 03 ENTIDADES SUPERVISIONADAS ORGÃO 07 FUNDO MUNICIPAL DE CULTURA E ESPORTES UNIDADE 00 FUNDO MUNICIPAL DE CULTURA E ESPORTES						
Código	Especificação	F.R.	Elemento	Modalidade	Grupo	Categoria Econômica
3.00.00	DESPESAS CORRENTES	0.000.000				209.000,00
3.00.00	PESSOAL E ENCARGOS SOCIAIS	0.000.000			19.000,00	
3.1.90.00	APLICAÇÕES DIRETAS	0.000.000		16.000,00		
3.1.90.04	CONTRATAÇÃO POR TEMPO DETERMINADO	0.01.00	1.000,00			
3.1.90.11	VENCIMENTOS E VANTAGENS FIXAS - PESSOAL CIVIL	0.01.00	5.000,00			
3.1.90.13	OBRIGAÇÕES PATRONAIS	0.01.00	10.000,00			
3.1.91.00	APLICAÇÕES DIRETAS- INTRA-ORÇAMENTÁRIAS	0.000.000		3.000,00		
3.1.91.13	OBRIGAÇÕES PATRONAIS	0.01.00	3.000,00			
3.2.00.00	OUTRAS DESPESAS CORRENTES	0.000.000			190.000,00	
3.3.50.00	TRANSFERÊNCIAS A INSTITUIÇÕES PRIVADAS SEM FINS LUCRATIVAS	0.000.000		1.000,00		
3.3.50.43	SUBVENÇÕES SOCIAIS	0.01.00	1.000,00			
3.3.90.00	APLICAÇÕES DIRETAS	0.000.000		189.000,00		
3.3.90.30	MATERIAL DE CONSUMO	0.01.00	34.000,00			
3.3.90.31	PREMIAÇÕES CULTURAIS, ARTÍSTICAS, CIENTÍFICAS, DESPESAS	0.01.00	7.000,00			
3.3.90.32	MATERIAL, BEM OU SERVIÇO PARA DISTRIBUIÇÃO GRATUITA	0.01.00	4.000,00			
3.3.90.36	OUTROS SERVIÇOS DE TERCEIROS - PESSOA FÍSICA	0.01.00	97.000,00			
3.3.90.37	LOCAÇÃO DE MÃO-DE-OBRA	0.01.00	1.000,00			
3.3.90.39	OUTROS SERVIÇOS DE TERCEIROS - PESSOA JURÍDICA	0.01.00	46.000,00			
4.00.00	DESPESAS DE CAPITAL	0.000.000				170.000,00
4.4.00.00	INVESTIMENTOS	0.000.000			170.000,00	
4.4.90.00	APLICAÇÕES DIRETAS	0.000.000		170.000,00		
4.4.90.51	OBRAS E INSTALAÇÕES	0.01.00	80.000,00			
4.4.90.52	EQUIPAMENTOS E MATERIAL PERMANENTE	0.01.00	60.000,00			
4.4.90.61	AQUISIÇÃO DE IMÓVEIS	0.01.00	30.000,00			
9.00.00	RESERVA DE CONTINGÊNCIA	0.000.000				2.000,00
9.00.00	RESERVA DE CONTINGÊNCIA	0.000.000			2.000,00	
9.9.99.00	A DEFINIR	0.000.000		2.000,00		
9.9.99.99	A CLASSIFICAR	0.01.00	2.000,00			
TOTAL						381.000,00
TOTAL GERAL						23.460.000,00

PREFEITURA MUNICIPAL DE VERTENTE DO LÉRIO

PRAÇA SEVERINO BARBOSA SALES, 40 - CNPJ:40893646/0001-60 Orçamento Programa - Exercício de 2014
Anexo 06
Página 1

PROGRAMA DE TRABALHO

(Inc.II, § 2º, Art.2º)

PODER LEGISLATIVO
CÂMARA MUNICIPAL

Código	Especificação	Operação Especial	Projetos	Atividades	Total
01	Legislativa		65.000,00	994.000,00	1.059.000,00
01	031 Ação Legislativa		65.000,00	994.000,00	1.059.000,00
01	031 0101 GESTÃO ADMINISTRATIVA DA CÂMARA MUNICIPAL		65.000,00	955.000,00	1.020.000,00
01.031.0101.1001.0000	Modernização da Estrutura Física da Câmara Municipal		18.000,00		18.000,00
01.031.0101.1002.0000	Aquisição de Veículos e equipamentos diversos		47.000,00		47.000,00
01.031.0101.2001.0000	Manutenção Administrativa da Câmara			923.000,00	923.000,00
01.031.0101.2002.0000	Treinamento e Capacitação de servidores			16.000,00	16.000,00
01.031.0101.2003.0000	Divulgação Institucional das Ações da Câmara Municipal			16.000,00	16.000,00
01	031 0102 CONTROLE INTERNO DO LEGISLATIVO			39.000,00	39.000,00
01.031.0102.2004.0000	Manutenção do Controle Interno			39.000,00	39.000,00
28	Encargos Especiais	6.000,00			6.000,00
28	843 Serviço da Dívida Interna	6.000,00			6.000,00
28	843 0000 PROGRAMA NULO	6.000,00			6.000,00
28.843.0000.0001.0000	Amortização da Dívida Pública	6.000,00			6.000,00
TOTAL		6.000,00	65.000,00	994.000,00	1.065.000,00

PREFEITURA MUNICIPAL DE VERTENTE DO LÉRIO

PRAÇA SEVERINO BARBOSA SALES, 40 - CNPJ:40893646/0001-60 Orçamento Programa - Exercício de 2014

Anexo 06

Página 2

PROGRAMA DE TRABALHO

(Inc.II, § 2º, Art.2º)

02 PODER EXECUTIVO					
01 GABINETE DO PREFEITO					
Código	Especificação	Operação Especial	Projetos	Atividades	Total
04	Administração		10.000,00	514.000,00	524.000,00
04	122 Administração Geral		10.000,00	514.000,00	524.000,00
04	122 0401 GESTÃO ADMINISTRATIVA DO MUNICÍPIO			371.000,00	371.000,00
04.122.0401.2005.0000	Manutenção das Atividades Gerais do Gabinete do Prefeito			371.000,00	371.000,00
04	122 0403 REEQUIPAMENTO DA ADMINISTRAÇÃO		10.000,00		10.000,00
04.122.0403.1003.0000	Reequipamento da Administ: Aquisic. Móveis, Veículos e outros		10.000,00		10.000,00
04	122 0411 CONTROLE INTERNO			143.000,00	143.000,00
04.122.0411.2006.0000	Manutenção Administrativa do Controle Interno			143.000,00	143.000,00
TOTAL		0,00	10.000,00	514.000,00	524.000,00

PREFEITURA MUNICIPAL DE VERTENTE DO LÉRIO

PRAÇA SEVERINO BARBOSA SALES, 40 - CNPJ:40893646/0001-60 Orçamento Programa - Exercício de 2014

Anexo 06

Página 3

PROGRAMA DE TRABALHO

(Inc.II, § 2º, Art.2º)

2 PODER EXECUTIVO					
2 ASSESSORIA JURÍDICA					
Código	Especificação	Operação Especial	Projetos	Atividades	Total
04	Administração			36.000,00	36.000,00
04	122 Administração Geral			36.000,00	36.000,00
04	122 0401 GESTÃO ADMINISTRATIVA DO MUNICÍPIO			36.000,00	36.000,00
04.122.0401.2007.0000	Manutenção da Procuradoria Jurídica			36.000,00	36.000,00
TOTAL		0,00	0,00	36.000,00	36.000,00

PREFEITURA MUNICIPAL DE VERTENTE DO LÉRIO

PRAÇA SEVERINO BARBOSA SALES, 40 - CNPJ:40893646/0001-60 Orçamento Programa - Exercício de 2014

Anexo 06

Página 4

PROGRAMA DE TRABALHO

(Inc.II, § 2º, Art.2º)

PODER EXECUTIVO

SECRETARIA DE ADMINISTRAÇÃO

Código	Especificação	Operação Especial	Projetos	Atividades	Total
04	Administração		20.000,00	1.176.000,00	1.196.000,00
04	122 Administração Geral		20.000,00	1.176.000,00	1.196.000,00
04	122 0401 GESTÃO ADMINISTRATIVA DO MUNICÍPIO			1.148.000,00	1.148.000,00
04.122.0401.2008.0000	Gestão Administrativa da Secretaria de Administração			603.000,00	603.000,00
04.122.0401.2009.0000	Manutenção das Atividade Administrativa			545.000,00	545.000,00
04	122 0403 REEQUIPAMENTO DA ADMINISTRAÇÃO		10.000,00		10.000,00
04.122.0403.1004.0000	Aquisição de Móveis, Máquinas e Equipamentos		10.000,00		10.000,00
04	122 0406 APERFEIÇOAMENTO E MODERNIZAÇÃO ADMINISTRATIVA MUNICIPAL			20.000,00	20.000,00
04.122.0406.2010.0000	Contratação de Consultorias			20.000,00	20.000,00
04	122 0407 COOPERAÇÃO TÉCNICA E FINANCEIRA COM OUTROS ENTES FEDERADOS			5.000,00	5.000,00
04.122.0407.2011.0000	Cooperar com os Conselhos Municipais e Controle Social			5.000,00	5.000,00
04	122 0408 APOIO AOS CONSELHOS E RELAÇÕES COM SOCIEDADE CIVIL		10.000,00	3.000,00	13.000,00
04.122.0408.1005.0000	Construção de Casas Para os Conselhos		10.000,00		10.000,00
04.122.0408.2012.0000	Implantação e Manutenção do Programa de Cooper. Téc. Financeiro			3.000,00	3.000,00
04	126 Tecnologia da Informação		9.000,00	32.000,00	41.000,00
04	126 0402 INFORMATIZAÇÃO DA ADMINISTRAÇÃO MUNICIPAL		9.000,00		9.000,00
04.126.0402.1006.0000	Aquisição de Equipamentos de Informática		9.000,00		9.000,00
04	126 0410 GESTÃO ADMINISTRATIVA DO PATRIMÔNIO MUNICIPAL			28.000,00	28.000,00
04.126.0410.2013.0000	Gestão Administrativa do Patrimônio Municipal			28.000,00	28.000,00
04	126 0412 PROGRAMA DE MODERNIZAÇÃO DA ADMINISTRAÇÃO TRIBUTÁRIA			4.000,00	4.000,00
04.126.0412.2014.0000	Implantação e Manutenção do Programa de Modernização da Administração			4.000,00	4.000,00
04	128 Formação de Recursos Humanos			3.000,00	3.000,00
04	128 0405 CAPACITAÇÃO E TREINAMENTO DE RECURSOS HUMANOS			3.000,00	3.000,00
04.128.0405.2015.0000	Capacitação e Treinamento de Servidores			3.000,00	3.000,00
04	131 Comunicação Social			6.000,00	6.000,00
04	131 0404 DIVULGAÇÃO INSTITUCIONAL			6.000,00	6.000,00
04.131.0404.2016.0000	Divulgação Institucional Administrativa			6.000,00	6.000,00
99	Reserva de Contingência	66.000,00			66.000,00
99	999 Reserva de Contingência	66.000,00			66.000,00
99	999 9999 RESERVA DE CONTIGÊNCIA	66.000,00			66.000,00
99.999.9999.9001.0000	Reserva de Contigência	66.000,00			66.000,00
TOTAL		66.000,00	29.000,00	1.217.000,00	1.312.000,00

PREFEITURA MUNICIPAL DE VERTENTE DO LÉRIO

PRAÇA SEVERINO BARBOSA SALES, 40 - CNPJ:40893646/0001-60 Orçamento Programa - Exercício de 2014

Anexo 06

Página 5

PROGRAMA DE TRABALHO

(Inc.II, § 2º, Art.2º)

PODER EXECUTIVO

SECRETARIA DE FINANÇAS

Código	Especificação	Operação Especial	Projetos	Atividades	T o t a l
04	Administração		5.000,00	762.000,00	767.000,00
04	123 Administração Financeira		5.000,00	762.000,00	767.000,00
04	123 0401 GESTÃO ADMINISTRATIVA DO MUNICÍPIO			762.000,00	762.000,00
04.123.0401.2017.0000	Gestão Administrativa da Secretaria de Finanças			554.000,00	554.000,00
04.123.0401.2018.0000	Manutenção das Atividades Administrativa			208.000,00	208.000,00
04	123 0403 REEQUIPAMENTO DA ADMINISTRAÇÃO		5.000,00		5.000,00
04.123.0403.1007.0000	Aquisição de Móveis, Máquinas e Equipamentos		5.000,00		5.000,00
28	Encargos Especiais	35.000,00			35.000,00
28	843 Serviço da Dívida Interna	35.000,00			35.000,00
28	843 0000 PROGRAMA NULO	35.000,00			35.000,00
28.843.0000.0002.0000	Despesas com Precatórios e Sentenças Judiciais	1.000,00			1.000,00
28.843.0000.0003.0000	Despesas com Precatórios e Sentenças Judiciais	1.000,00			1.000,00
28.843.0000.0004.0000	Pagamento de Juros e Encargos da Dívida	1.000,00			1.000,00
28.843.0000.0005.0000	Amortização da Dívida Pública	31.000,00			31.000,00
28.843.0000.0006.0000	Indenização e Restituição Diversas	1.000,00			1.000,00
TOTAL		35.000,00	5.000,00	762.000,00	802.000,00

PREFEITURA MUNICIPAL DE VERTENTE DO LÉRIO

PRAÇA SEVERINO BARBOSA SALES, 40 - CNPJ:40893646/0001-60 Orçamento Programa - Exercício de 2014

Anexo 06

Página 6

PROGRAMA DE TRABALHO

(Inc.II, § 2º, Art.2º)

PODER EXECUTIVO

SECRETARIA DE EDUCAÇÃO

Código	Especificação	Operação Especial	Projetos	Atividades	Total
12	Educação		2.000,00	23.000,00	25.000,00
12	122 Administração Geral		2.000,00	23.000,00	25.000,00
12	122 1201 GESTÃO DA POLÍTICA DE EDUCAÇÃO		2.000,00	23.000,00	25.000,00
12.122.1201.1008.0000	Aquisição de Móveis e Equipamentos para Secretaria		2.000,00		2.000,00
12.122.1201.2019.0000	Gestão da Secretaria de Educação			9.000,00	9.000,00
12.122.1201.2020.0000	Manutenção das Ativid. Administrativa da Secretaria de Educação			14.000,00	14.000,00
TOTAL		0,00	2.000,00	23.000,00	25.000,00

PREFEITURA MUNICIPAL DE VERTENTE DO LÉRIO

PRAÇA SEVERINO BARBOSA SALES, 40 - CNPJ:40893646/0001-60 Orçamento Programa - Exercício de 2014

Anexo 06

Página 7

PROGRAMA DE TRABALHO

(Inc.II, § 2º, Art.2º)

PODER EXECUTIVO

SECRETARIA DE SAÚDE

Código	Especificação	Operação Especial	Projetos	Atividades	Total
10	Saúde		2.000,00	7.000,00	9.000,00
10	122 Administração Geral		2.000,00	7.000,00	9.000,00
10	122 0401 GESTÃO ADMINISTRATIVA DO MUNICÍPIO			7.000,00	7.000,00
10.122.0401.2021.0000	Gestão Administrativa de Pessoal da Secretaria de Saúde			2.000,00	2.000,00
10.122.0401.2022.0000	Manutenção da Secretaria de Saúde			5.000,00	5.000,00
10	122 0403 REEQUIPAMENTO DA ADMINISTRAÇÃO		2.000,00		2.000,00
10.122.0403.1009.0000	Aquisição de Móveis, Máquinas e Equipamentos Diversos		2.000,00		2.000,00
TOTAL		0,00	2.000,00	7.000,00	9.000,00

PREFEITURA MUNICIPAL DE VERTENTE DO LÉRIO

PRAÇA SEVERINO BARBOSA SALES, 40 - CNPJ:40893646/0001-60 Orçamento Programa - Exercício de 2014

Anexo 06

Página 8

PROGRAMA DE TRABALHO

(Inc.II, § 2º, Art.2º)

PODER EXECUTIVO

SECRETARIA DE AÇÃO SOCIAL

Código	Especificação	Operação Especial	Projetos	Atividades	Total
08	Assistência Social		5.000,00	9.000,00	14.000,00
08	122 Administração Geral		5.000,00	9.000,00	14.000,00
08	122 0401 GESTÃO ADMINISTRATIVA DO MUNICÍPIO			9.000,00	9.000,00
08.122.0401.2023.0000	Gestão de Pessoal da Secretaria de Ação Social			2.000,00	2.000,00
08.122.0401.2024.0000	Manutenção da Secretaria de Ação Social			7.000,00	7.000,00
08	122 0403 REEQUIPAMENTO DA ADMINISTRAÇÃO		5.000,00		5.000,00
08.122.0403.1010.0000	Aquisição de Móveis, Máquinas e Equipamentos Diversos		5.000,00		5.000,00
TOTAL		0,00	5.000,00	9.000,00	14.000,00

PREFEITURA MUNICIPAL DE VERTENTE DO LÉRIO

PRAÇA SEVERINO BARBOSA SALES, 40 - CNPJ:40893646/0001-60 Orçamento Programa - Exercício de 2014

Anexo 06

Página 9

PROGRAMA DE TRABALHO

(Inc.II, § 2º, Art.2º)

2 PODER EXECUTIVO

3 SECRETARIA DE INFRA ESTRUTURA

Código	Especificação	Operação Especial	Projetos	Atividades	Total
15	Urbanismo		300.000,00	1.382.000,00	1.682.000,00
15	122 Administração Geral		300.000,00	1.382.000,00	1.682.000,00
15	122 0401 GESTÃO ADMINISTRATIVA DO MUNICÍPIO			1.342.000,00	1.342.000,00
15.122.0401.2025.0000	Gestão Administrativa da Unidade			471.000,00	471.000,00
15.122.0401.2026.0000	Manutenção das Atividades da Secretaria de Infra Estrutura			871.000,00	871.000,00
15	122 0403 REEQUIPAMENTO DA ADMINISTRAÇÃO		250.000,00		250.000,00
15.122.0403.1011.0000	Aquisição de móveis, máquinas e equipamentos diversos		250.000,00		250.000,00
15	122 0409 AMPLIAÇÃO DO PATRIMÔNIO		50.000,00	40.000,00	90.000,00
15.122.0409.1012.0000	Construção, Ampliação e Reforma de Prédios Públicos		20.000,00		20.000,00
15.122.0409.1013.0000	Desapropriação de Imóveis		30.000,00		30.000,00
15.122.0409.2027.0000	Revitalização de Prédios Públicos			40.000,00	40.000,00
15	451 Infra-Estrutura Urbana		215.000,00	94.000,00	309.000,00
15	451 1502 MODERNIZAÇÃO DOS SERVIÇOS PÚBLICOS			65.000,00	65.000,00
15.451.1502.2028.0000	Manutenção das Atividades do Sistema de Limpeza Pública			65.000,00	65.000,00
15	451 1503 INFRA-ESTRUTURA URBANA		215.000,00	29.000,00	244.000,00
15.451.1503.1014.0000	Obras em Cemitérios		15.000,00		15.000,00
15.451.1503.1015.0000	Pavimentação de Vias e Acessos, Incluindo Calçamento e Meio e Asfalto		200.000,00		200.000,00
15.451.1503.2029.0000	Manutenção de Pavimentação e Calçamento, meio-fio e asfalto			29.000,00	29.000,00
15	452 Serviços Urbanos			166.000,00	166.000,00
15	452 1502 MODERNIZAÇÃO DOS SERVIÇOS PÚBLICOS			166.000,00	166.000,00
15.452.1502.2030.0000	Manutenção dos Serviços Urbanos			131.000,00	131.000,00
15.452.1502.2031.0000	Manutenção dos Cemitérios Públicos			35.000,00	35.000,00
15	813 Lazer		50.000,00	18.000,00	68.000,00
15	813 1503 INFRA-ESTRUTURA URBANA		50.000,00	18.000,00	68.000,00
15.813.1503.1016.0000	Obras em Praças, Parques e Jardins e Áreas de Lazer Públicos		50.000,00		50.000,00
15.813.1503.2032.0000	Manutenção de Praças, Parques e Jardins			18.000,00	18.000,00
16	Habitação		30.000,00		30.000,00
16	482 Habitação Urbana		30.000,00		30.000,00
16	482 1601 HABITAÇÃO POPULAR		30.000,00		30.000,00
16.482.1601.1017.0000	Obras de Construção e Melhoria de Habitações		30.000,00		30.000,00
17	Saneamento		172.000,00		172.000,00
17	512 Saneamento Básico Urbano		172.000,00		172.000,00

PREFEITURA MUNICIPAL DE VERTENTE DO LÉRIO

PRAÇA SEVERINO BARBOSA SALES, 40 - CNPJ:40893646/0001-60 Orçamento Programa - Exercício de 2014

Anexo 06

Página 10

PROGRAMA DE TRABALHO

(Inc.II, § 2º, Art.2º)

PODER EXECUTIVO

SECRETARIA DE INFRA ESTRUTURA

Código	Especificação	Operação Especial	Projetos	Atividades	Total
17 512 1701	SANEAMENTO RURAL		112.000,00		112.000,00
17.512.1701.1018.0000	Construção e Reforma de Saneamento Básico Rural		100.000,00		100.000,00
17.512.1701.1019.0000	Construção de Banheiros Públicos		12.000,00		12.000,00
17 512 1702	SANEAMENTO URBANO		60.000,00		60.000,00
17.512.1702.1020.0000	Construção e Reforma de Saneamento Básico Urbano		60.000,00		60.000,00
18	Gestão Ambiental		40.000,00		40.000,00
18 541	Preservação e Conservação Ambiental		40.000,00		40.000,00
18 541 1801	AMPLIAÇÃO DE RECURSOS HÍDRICOS		10.000,00		10.000,00
18.541.1801.1021.0000	Construção, Reforma e/ou Ampliação do sistema de Recursos Hídricos		10.000,00		10.000,00
18 541 1803	RECICLAGEM E TRATAMENTO DE RESÍDUOS SÓLIDOS		20.000,00		20.000,00
18.541.1803.1022.0000	Execução de Obras Destinada ao Tratamento de Resíduos Sólidos		20.000,00		20.000,00
18 541 1804	PRESERVAÇÃO E CONSERVAÇÃO AMBIENTAL		10.000,00		10.000,00
18.541.1804.1023.0000	Execução de Obras Destinada a Preservação Ambiental		10.000,00		10.000,00
18 544	Recursos Hídricos		20.000,00	49.000,00	69.000,00
18 544 1802	ABASTECIMENTO DE ÁGUA EMERGENCIAL		20.000,00	49.000,00	69.000,00
18.544.1802.1024.0000	Execução de Obras Hídricas incluindo dessalinizadores e outros		20.000,00		20.000,00
18.544.1802.2033.0000	Abastecimento D'Água Emergencial			49.000,00	49.000,00
19	Ciência e Tecnologia		10.000,00		10.000,00
19 126	Tecnologia da Informação		10.000,00		10.000,00
19 126 1901	PROGRAMA DE INOVAÇÕES TECNOLÓGICAS		10.000,00		10.000,00
19.126.1901.1025.0000	Aquisição de Veículos, Móveis, Máquinas e Equip. Diversos		10.000,00		10.000,00
20	Agricultura		10.000,00		10.000,00
20 605	Abastecimento		10.000,00		10.000,00
20 605 2005	AMPLIAÇÃO DO ABASTECIMENTO PRIMÁRIO		10.000,00		10.000,00
20.605.2005.1026.0000	Execução de Obras: Açougue, Mercado e Matadouro e Outros		10.000,00		10.000,00
22	Indústria		10.000,00		10.000,00
22 661	Promoção Industrial		10.000,00		10.000,00
22 661 2201	IMPLANTAÇÃO E AMPLIAÇÃO DE INFRA-ESTRUTURA INDUSTRIAL		10.000,00		10.000,00
22.661.2201.1027.0000	Implantação de Infraestrutura Industrial		10.000,00		10.000,00
23	Comércio e Serviços		35.000,00		35.000,00

PREFEITURA MUNICIPAL DE VERTENTE DO LÉRIO

PRAÇA SEVERINO BARBOSA SALES, 40 - CNPJ:40893646/0001-60 Orçamento Programa - Exercício de 2014

Anexo 06

Página 11

PROGRAMA DE TRABALHO

(Inc.II, § 2º, Art.2º)

PODER EXECUTIVO

SECRETARIA DE INFRA ESTRUTURA

Código	Especificação	Operação Especial	Projetos	Atividades	Total
23	126	Tecnologia da Informação	35.000,00		35.000,00
23	126	2303 NÚCLEO TECNOLÓGICOS JUVENIL DA INFORMATIZAÇÃO (CVT)	35.000,00		35.000,00
	23.126.2303.1028.0000	Implantação do Núcleo Tecnológico	20.000,00		20.000,00
	23.126.2303.1029.0000	Aquisição de Máquinas, Móveis e Equipamentos Diversos	15.000,00		15.000,00
23	691	Promoção Comercial		9.000,00	9.000,00
23	691	2301 APOIO AO PEQUENO EMPREENDEDOR		9.000,00	9.000,00
	23.691.2301.2034.0000	Implantação do Programa de Apoio ao Pequeno Empreendedor		6.000,00	6.000,00
	23.691.2301.2035.0000	Manutenção do Programa de Modernização da Feira livre		3.000,00	3.000,00
25		Energia	10.000,00	3.000,00	13.000,00
25	752	Energia Elétrica	10.000,00	3.000,00	13.000,00
25	752	2501 ELETRIFICAÇÃO RURAL E ILUMINAÇÃO PÚBLICA	10.000,00	3.000,00	13.000,00
	25.752.2501.1030.0000	Execução de Projeto de Eletrificação	10.000,00		10.000,00
	25.752.2501.2036.0000	Expansão da Rede de Iluminação Pública		3.000,00	3.000,00
26		Transporte	370.000,00	38.000,00	408.000,00
26	782	Transporte Rodoviário	370.000,00	38.000,00	408.000,00
26	782	1503 INFRA-ESTRUTURA URBANA	320.000,00		320.000,00
	26.782.1503.1031.0000	Obras Rodoviárias, Estradas, Pontes, Passagens Molhadas e Outros	320.000,00		320.000,00
26	782	2601 RODOVIAS E ESTRADAS VICINAIS	30.000,00	25.000,00	55.000,00
	26.782.2601.1032.0000	Construção, Reforma e/ou Ampliação de Terminais Rodoviários e Sinalização Urbana	30.000,00		30.000,00
	26.782.2601.2037.0000	Manutenção das Estradas e Acessos Públicos		25.000,00	25.000,00
26	782	2602 AMPLIAÇÃO DE TERMINAIS RODOVIÁRIOS E SINALIZAÇÃO URBANA	20.000,00	3.000,00	23.000,00
	26.782.2602.1033.0000	Construção, Reforma e/ou Amp. de Rodov e Est.Vicinais	20.000,00		20.000,00
	26.782.2602.2038.0000	Implantação do Programa Educação no Trânsito		3.000,00	3.000,00
26	782	2603 EDUCAÇÃO NO TRÂNSITO		10.000,00	10.000,00
	26.782.2603.2039.0000	Manutenção do Programa de Rodovias e Estradas Vicinais		10.000,00	10.000,00
27		Desporto e Lazer	10.000,00		10.000,00
27	812	Desporto Comunitário	10.000,00		10.000,00
27	812	2701 DESPORTO E LAZER	10.000,00		10.000,00
	27.812.2701.1034.0000	Execução de Obras p/ Prática de Esportes: Campos de Futebol, Quadra e Outros.	10.000,00		10.000,00
27	813	Lazer	10.000,00		10.000,00

PREFEITURA MUNICIPAL DE VERTENTE DO LÉRIO

PRAÇA SEVERINO BARBOSA SALES, 40 - CNPJ:40893646/0001-60 Orçamento Programa - Exercício de 2014

Anexo 06

Página 12

PROGRAMA DE TRABALHO

(Inc.II, § 2º, Art.2º)

2		PODER EXECUTIVO				
3		SECRETARIA DE INFRA ESTRUTURA				
Código	Especificação	Operação Especial	Projetos	Atividades	Total	
27	813 2701	DESPORTO E LAZER	10.000,00		10.000,00	
27.813.2701.1035.0000	Construção, reforma e /ou ampliação de Academia da cidade e Outros		10.000,00		10.000,00	
TOTAL		0,00	1.292.000,00	1.759.000,00	3.051.000,00	

PREFEITURA MUNICIPAL DE VERTENTE DO LÉRIO

PRAÇA SEVERINO BARBOSA SALES, 40 - CNPJ:40893646/0001-60 Orçamento Programa - Exercício de 2014
 Anexo 06
 Página 13

PROGRAMA DE TRABALHO

(Inc.II, § 2º, Art.2º)

2 PODER EXECUTIVO
 3 SECRETARIA DE AGRICULTURA E PECUÁRIA

Código	Especificação	Operação Especial	Projetos	Atividades	Total
20	Agricultura		5.000,00	152.000,00	157.000,00
20	122 Administração Geral		5.000,00	152.000,00	157.000,00
20	122 0401 GESTÃO ADMINISTRATIVA DO MUNICÍPIO			152.000,00	152.000,00
20.122.0401.2040.0000	Gestão Administrativa de Secretaria de Agricultura e Pecuária			152.000,00	152.000,00
20	122 0403 REEQUIPAMENTO DA ADMINISTRAÇÃO		5.000,00		5.000,00
20.122.0403.1036.0000	Aquisição de Móveis, Máquinas e Equipamentos Diversos		5.000,00		5.000,00
20	601 Promoção da Produção Vegetal			3.000,00	3.000,00
20	601 2001 AGRICULTURA FAMILIAR			3.000,00	3.000,00
20.601.2001.2041.0000	Execução de Projetos e Ativ. do PRONAF, Incluindo Centro de referência para Agricultores			3.000,00	3.000,00
20	602 Promoção da Produção Animal			8.000,00	8.000,00
20	602 2004 CAMPANHA DE VACINAÇÃO DE ANIMAIS			8.000,00	8.000,00
20.602.2004.2042.0000	Promoção de Campanha de Vacinação de Animais			8.000,00	8.000,00
20	605 Abastecimento			16.000,00	16.000,00
20	605 2002 ABASTECIMENTO AGROALIMENTAR			3.000,00	3.000,00
20.605.2002.2043.0000	Execução do Programa de Abastecimento Agroalimentar e Apoiar projetos produtivos			3.000,00	3.000,00
20	605 2003 PRODUÇÃO E DISTRIBUIÇÃO DE SEMENTES E MUDAS			4.000,00	4.000,00
20.605.2003.2044.0000	Produção e Distribuição de Sementes e Mudanças			4.000,00	4.000,00
20	605 2005 AMPLIAÇÃO DO ABASTECIMENTO PRIMÁRIO			9.000,00	9.000,00
20.605.2005.2045.0000	Manut. de Açougues, Matadouros e Central de Abastecimento			9.000,00	9.000,00
TOTAL		0,00	5.000,00	179.000,00	184.000,00

PREFEITURA MUNICIPAL DE VERTENTE DO LÉRIO

PRAÇA SEVERINO BARBOSA SALES, 40 - CNPJ:40893646/0001-60 Orçamento Programa - Exercício de 2014

Anexo 06

Página 14

PROGRAMA DE TRABALHO

(Inc.II, § 2º, Art.2º)

PODER EXECUTIVO

SECRETARIA DE CULTURA E ESPORTES

Código	Especificação	Operação Especial	Projetos	Atividades	Total
13	Cultura			7.000,00	7.000,00
13	122 Administração Geral			7.000,00	7.000,00
13	122 0401 GESTÃO ADMINISTRATIVA DO MUNICÍPIO			7.000,00	7.000,00
13.122.0401.2046.0000	Gestão Administrativa de Pessoal da Secretaria de Cultura e Esportes			2.000,00	2.000,00
13.122.0401.2047.0000	Gestão Administrativa da Secretaria de Cultura e Esportes			5.000,00	5.000,00
TOTAL		0,00	0,00	7.000,00	7.000,00

PREFEITURA MUNICIPAL DE VERTENTE DO LÉRIO

PRAÇA SEVERINO BARBOSA SALES, 40 - CNPJ:40893646/0001-60 Orçamento Programa - Exercício de 2014

Anexo 06

Página 15

PROGRAMA DE TRABALHO

(Inc.II, § 2º, Art.2º)

2 PODER EXECUTIVO

1 SECRETARIA DE GOVERNO

Código	Especificação	Operação Especial	Projetos	Atividades	Total
04	Administração			37.000,00	37.000,00
04	122 Administração Geral			37.000,00	37.000,00
04	122 0401 GESTÃO ADMINISTRATIVA DO MUNICÍPIO			37.000,00	37.000,00
04.122.0401.2048.0000	Gestão Administrativa da Unidade			37.000,00	37.000,00
TOTAL		0,00	0,00	37.000,00	37.000,00



PREFEITURA MUNICIPAL DE VERTENTE DO LÉRIO

PRAÇA SEVERINO BARBOSA SALES, 40 - CNPJ:40893646/0001-60 Orçamento Programa - Exercício de 2014

Anexo 06

Página 16

PROGRAMA DE TRABALHO

(Inc.II, § 2º, Art.2º)

3 ENTIDADES SUPERVISIONADAS					
1 FUNDO MUNICIPAL DE SAUDE - FMS					
Código	Especificação	Operação Especial	Projetos	Atividades	Total
10	Saúde			1.575.000,00	1.575.000,00
10	122 Administração Geral			1.575.000,00	1.575.000,00
10	122 1005 GESTÃO DA POLÍTICA DE SAÚDE MUNICIPAL			1.575.000,00	1.575.000,00
10.122.1005.2049.0000	Gestão Administrativa do FMS			455.000,00	455.000,00
10.122.1005.2050.0000	Manutenção das Atividades do FMS			865.000,00	865.000,00
10.122.1005.2051.0000	Distribuição de Material, Alim. e outros, a Pessoas Carentes conforme de Lei de doações			255.000,00	255.000,00
10	126 Tecnologia da Informação		10.000,00		10.000,00
10	126 1011 INFORMATIZAÇÃO DO SISTEMA DE SAÚDE		10.000,00		10.000,00
10.126.1011.1037.0000	Aquisição de Equipamentos de Informática		10.000,00		10.000,00
10	301 Atenção Básica		554.000,00	1.474.000,00	2.028.000,00
10	301 1001 ATENÇÃO BÁSICA EM SAÚDE		64.000,00	1.435.000,00	1.499.000,00
10.301.1001.1038.0000	Aquisição de Veículos, Ambulancias, Máquinas e Equipamentos Diversos.		50.000,00		50.000,00
10.301.1001.1039.0000	Aquisição de Equipamentos e Materiais Diversos, Destinados aos PSF'S		10.000,00		10.000,00
10.301.1001.1040.0000	Aquisição de Equip. e Materiais Diversos, Destinados aos PACS		2.000,00		2.000,00
10.301.1001.1041.0000	Aquisição de Equipamentos e Materiais Diversos, Saúde Bucal		2.000,00		2.000,00
10.301.1001.2052.0000	Manutenção das Atividades de Atenção Básica (Atenção Básica)			25.000,00	25.000,00
10.301.1001.2053.0000	Manutenção das Atividades do PSF			802.000,00	802.000,00
10.301.1001.2054.0000	Manutenção das Atividades do PACS			344.000,00	344.000,00
10.301.1001.2055.0000	Manutenção do Programa Saúde Bucal			194.000,00	194.000,00
10.301.1001.2056.0000	Implantação e Manutenção do Programa Saúde na Escola			35.000,00	35.000,00
10.301.1001.2057.0000	Manutenção do Programa Saúde do Adolescente			6.000,00	6.000,00
10.301.1001.2058.0000	Manutenção do Programa de Humanização da Saúde			4.000,00	4.000,00
10.301.1001.2059.0000	Estratégia de Saúde da Família Indígena			8.000,00	8.000,00
10.301.1001.2060.0000	Manutenção do Programa Saúde Mental			11.000,00	11.000,00
10.301.1001.2061.0000	Implantação e manutenção de Núcleo de Apoio a Saúde da Família (NASF)			6.000,00	6.000,00
10	301 1008 REEQUIPAMENTO DA SAÚDE		100.000,00		100.000,00
10.301.1008.1042.0000	Aquisição de Veículos e Equipamentos diversos		100.000,00		100.000,00
10	301 1010 AMPLIAÇÃO DA REDE FÍSICA DE SAÚDE		210.000,00		210.000,00
10.301.1010.1043.0000	Construção, Reforma e /ou Ampliação em Unidades de Saúde		180.000,00		180.000,00
10.301.1010.1044.0000	Aquisição de Imóveis para Unidades de Saúde		30.000,00		30.000,00

PREFEITURA MUNICIPAL DE VERTENTE DO LÉRIO

PRAÇA SEVERINO BARBOSA SALES, 40 - CNPJ:40893646/0001-60 Orçamento Programa - Exercício de 2014

Anexo 06

Página 17

PROGRAMA DE TRABALHO

(Inc.II, § 2º, Art.2º)

ENTIDADES SUPERVISIONADAS

FUNDO MUNICIPAL DE SAUDE - FMS

Código	Especificação	Operação Especial	Projetos	Atividades	Total
10 301 1013	POLICLINICAS		50.000,00	8.000,00	58.000,00
10.301.1013.1045.0000	Construção, Reforma e/ou Ampliação de Policlínicas.		40.000,00		40.000,00
10.301.1013.1046.0000	Aquisição de Equipamentos Diversos Destinados ao Programa		10.000,00		10.000,00
10.301.1013.2062.0000	Manutenção de Policlínicas			8.000,00	8.000,00
10 301 1014	APERFEIÇOAMENTO DO SISTEMA MUNICIPAL DE SAÚDE		130.000,00	8.000,00	138.000,00
10.301.1014.1047.0000	Aquisição de Equip. Diversos Destinados ao Programa		130.000,00		130.000,00
10.301.1014.2063.0000	Manutenção do Programa de Aperfeiçoamento do Sistema de Saúde			8.000,00	8.000,00
10 301 1016	CONSÓRCIOS DE SAÚDE			5.000,00	5.000,00
10.301.1016.2064.0000	Manutenção do Programa de Consórcios da Saúde			5.000,00	5.000,00
10 301 1017	GESTÃO E VALORIZAÇÃO DO TRABALHO DE SAÚDE			6.000,00	6.000,00
10.301.1017.2065.0000	Manutenção do Programa de Valorização do Trabalhador da Saúde			6.000,00	6.000,00
10 301 1018	TERAPIAS INTEGRATIVAS			6.000,00	6.000,00
10.301.1018.2066.0000	Manutenção do Programa de Terapias Integrantes			6.000,00	6.000,00
10 301 1022	PACTO PELA VIDA E GESTÃO DO SUS			6.000,00	6.000,00
10.301.1022.2067.0000	Implantação das Ações do Novo Modelo Estabelec. P/ SUS - PPVGS			6.000,00	6.000,00
10 302	Assistência Hospitalar e Ambulatorial		4.000,00	149.000,00	153.000,00
10 302 1002	BLOCO DE ATENÇÃO MAC AMBULATORIAL E HOSPITALAR		4.000,00	54.000,00	58.000,00
10.302.1002.1048.0000	Aquisição de Veículos, Máq e Equip. Diversos, Destinados ao SAMU		2.000,00		2.000,00
10.302.1002.1049.0000	Aquisição de Veículos, Máquinas e Equipamentos Diversos, Destinados ao CEO		2.000,00		2.000,00
10.302.1002.2068.0000	Implantação e Manutenção do Programa - SAMU -			33.000,00	33.000,00
10.302.1002.2069.0000	Manutenção do Centro de Especialidades Odonto - CEO			21.000,00	21.000,00
10 302 1007	TRATAMENTO FORA DO DOMICÍLIO - TFD			86.000,00	86.000,00
10.302.1007.2070.0000	Manutenção do TFD-(Bloco de M.A.C)			86.000,00	86.000,00
10 302 1029	REDE CEGONHA			5.000,00	5.000,00
10.302.1029.2071.0000	Manutenção do Programa Rede Cegonha			5.000,00	5.000,00
10 302 1030	PROGRAMA MÃE CORUJA			4.000,00	4.000,00
10.302.1030.2072.0000	Manutenção do Programa Mãe Coruja			4.000,00	4.000,00
10 303	Suporte Profilático e Terapêutico			137.000,00	137.000,00

PREFEITURA MUNICIPAL DE VERTENTE DO LÉRIO

PRAÇA SEVERINO BARBOSA SALES, 40 - CNPJ:40893646/0001-60 Orçamento Programa - Exercício de 2014

Anexo 06

Página 18

PROGRAMA DE TRABALHO

(Inc.II, § 2º, Art.2º)

ENTIDADES SUPERVISIONADAS					
FUNDO MUNICIPAL DE SAUDE - FMS					
Código	Especificação	Operação Especial	Projetos	Atividades	Total
10 303 1006	BLOCO DE ASSISTÊNCIA FARMACÊUTICA			137.000,00	137.000,00
10.303.1006.2073.0000	Manut. do Prog: Atenção Integ. a Mulher, Incluindo controle do cancer de mama			40.000,00	40.000,00
10.303.1006.2074.0000	Manutenção do Programa de Assistência Farmacêutica			87.000,00	87.000,00
10.303.1006.2075.0000	Manutenção do programa Farmácia Popular			10.000,00	10.000,00
10 304	Vigilância Sanitária			23.000,00	23.000,00
10 304 1003	BLOCO DE VIGILÂNCIA EM SAÚDE:VIGILÂNCIA EPIDEM. E AMBIENTAL			23.000,00	23.000,00
10.304.1003.2076.0000	Manutenção do Programa de Vigilância Epidemiológica e Ambiental			17.000,00	17.000,00
10.304.1003.2077.0000	Programa Nacional de Imunização			6.000,00	6.000,00
10 305	Vigilância Epidemiológica			231.000,00	231.000,00
10 305 1004	BLOCO DE VIGILÂNCIA EM SAÚDE VIGILÂNCIA SANITÁRIA			231.000,00	231.000,00
10.305.1004.2078.0000	Manutenção do Programa de Vigilância Sanitária			59.000,00	59.000,00
10.305.1004.2079.0000	Manutenção do Programa de Combate a Endemias			172.000,00	172.000,00
28	Encargos Especiais	2.000,00			2.000,00
28 846	Outros Encargos Especiais	2.000,00			2.000,00
28 846 0000	PROGRAMA NULO	2.000,00			2.000,00
28.846.0000.0007.0000	Pagamento de Juros e Encargos da Dívida	1.000,00			1.000,00
28.846.0000.0008.0000	Indenização e Restituição Diversas	1.000,00			1.000,00
99	Reserva de Contingência	41.000,00			41.000,00
99 999	Reserva de Contingência	41.000,00			41.000,00
99 999 9999	RESERVA DE CONTIGÊNCIA	41.000,00			41.000,00
99.999.9999.9002.0000	Reserva de Contingência	41.000,00			41.000,00
TOTAL		43.000,00	568.000,00	3.589.000,00	4.200.000,00

PREFEITURA MUNICIPAL DE VERTENTE DO LÉRIO

PRAÇA SEVERINO BARBOSA SALES, 40 - CNPJ:40893646/0001-60 Orçamento Programa - Exercício de 2014

Anexo 06

Página 19

PROGRAMA DE TRABALHO

(Inc.II, § 2º, Art.2º)

3 ENTIDADES SUPERVISIONADAS					
2 FUNDO MUNICIPAL DE ASSISTÊNCIA SOCIAL - FMAS					
Código	Especificação	Operação Especial	Projetos	Atividades	Total
08	Assistência Social		40.000,00	446.000,00	486.000,00
08	122 Administração Geral		40.000,00	446.000,00	486.000,00
08	122 0401 GESTÃO ADMINISTRATIVA DO MUNICÍPIO		20.000,00	440.000,00	460.000,00
08.122.0401.1050.0000	Construção, Reforma e/ou Ampliação das Unid. de Assist Social, inclusive Casa de Apoio		20.000,00		20.000,00
08.122.0401.2080.0000	Manutenção das Atividades do FMAS			440.000,00	440.000,00
08	122 0403 REEQUIPAMENTO DA ADMINISTRAÇÃO		20.000,00		20.000,00
08.122.0403.1051.0000	Aquisição de Móveis, Veículos e Equipamentos Diversos		20.000,00		20.000,00
08	122 0810 GESTÃO DA POLÍTICA DE DESENVOLVIMENTO SOCIAL MUNICIPAL			6.000,00	6.000,00
08.122.0810.2081.0000	Manutenção do Prog. de Gestão da Política de Desenvolvimento			6.000,00	6.000,00
08	241 Assistência ao Idoso			61.000,00	61.000,00
08	241 0803 PROTEÇÃO SOCIAL BASICA			61.000,00	61.000,00
08.241.0803.2082.0000	Manutenção do Programa Proteção Social Básico			46.000,00	46.000,00
08.241.0803.2083.0000	Manutenção do Programa: Piso Básico Variável II			15.000,00	15.000,00
08	243 Assistência à Criança e ao Adolescente			330.000,00	330.000,00
08	243 0802 COMBATE AO ABUSO E À EXPLORAÇÃO SEXUAL DE CRIANÇAS E ADOLESCENTES - SENTINELA			12.000,00	12.000,00
08.243.0802.2084.0000	Manutenção das Atividades do Programa - SENTINELA			12.000,00	12.000,00
08	243 0803 PROTEÇÃO SOCIAL BASICA			138.000,00	138.000,00
08.243.0803.2085.0000	Manutenção do Programa Piso Básico Variável III			10.000,00	10.000,00
08.243.0803.2086.0000	Manutenção do Projovem			128.000,00	128.000,00
08	243 0804 PROTEÇÃO SOCIAL ESPECIAL			180.000,00	180.000,00
08.243.0804.2087.0000	Manutenção do Psio Variável de Média Complexidade - PETI			180.000,00	180.000,00
08	244 Assistência Comunitária		25.000,00	378.000,00	403.000,00
08	244 0803 PROTEÇÃO SOCIAL BASICA			102.000,00	102.000,00
08.244.0803.2088.0000	Manutenção do Piso Básico Fixo - PAIF			22.000,00	22.000,00
08.244.0803.2089.0000	Manutenção do Programa - CRAS			80.000,00	80.000,00
08	244 0804 PROTEÇÃO SOCIAL ESPECIAL			64.000,00	64.000,00
08.244.0804.2090.0000	Manutenção do Programa de Proteção Especial			29.000,00	29.000,00
08.244.0804.2091.0000	Manutenção do Programa - CREAS			19.000,00	19.000,00
08.244.0804.2092.0000	Gestão Administrativa do Piso social Especial - PFMC			16.000,00	16.000,00
08	244 0805 TRANSFERÊNCIA DE RENDA COM CONDICIONALIDADES			28.000,00	28.000,00
08.244.0805.2093.0000	Transferências de Renda com Condicionalidade			28.000,00	28.000,00
08	244 0806 AGENTES ECOLÓGICOS TRABALHADORES DA COLETA SELETIVA			6.000,00	6.000,00
08.244.0806.2094.0000	Manutenção do Agentes Ecológicos da Coleta Seletiva			6.000,00	6.000,00

PREFEITURA MUNICIPAL DE VERTENTE DO LÉRIO

PRAÇA SEVERINO BARBOSA SALES, 40 - CNPJ:40893646/0001-60 Orçamento Programa - Exercício de 2014

Anexo 06

Página 20

PROGRAMA DE TRABALHO

(Inc.II, § 2º, Art.2º)

ENTIDADES SUPERVISIONADAS

FUNDO MUNICIPAL DE ASSISTÊNCIA SOCIAL - FMAS

Código	Especificação	Operação Especial	Projetos	Atividades	Total
08 244 0807	ASSISTÊNCIA SOCIAL GERAL		15.000,00	147.000,00	162.000,00
08.244.0807.1052.0000	Aquisição de Móveis, Máquinas e Equipamentos diversos - IGD SUAS		5.000,00		5.000,00
08.244.0807.1053.0000	Aquisição de Móveis, Máquinas Veiculos e Equipamentos Diversos - IGD BOLSA		10.000,00		10.000,00
08.244.0807.2095.0000	Manutenção do Programa IGD - SUAS			19.000,00	19.000,00
08.244.0807.2096.0000	Manutenção do Programa - IGD - BOLSA			53.000,00	53.000,00
08.244.0807.2097.0000	Manutenção do Prog Vertente do Lério Limpa - Cidade em Desenvolvimento			31.000,00	31.000,00
08.244.0807.2098.0000	Distribuição do Material e Pessoas Carentes Conforme Lei Municipal			44.000,00	44.000,00
08 244 0809	ASSISTÊNCIA EMERGENCIAL AS VÍTIMAS DE CALAMIDADE			5.000,00	5.000,00
08.244.0809.2099.0000	Implantação e Manutenção do Programa de Assistência Emergencial			5.000,00	5.000,00
08 244 0811	ATENÇÃO INTEGRAL À MULHER			11.000,00	11.000,00
08.244.0811.2100.0000	Gestão Administrativa do Depart.Atenção a Mulher e Juventude			11.000,00	11.000,00
08 244 0812	PROMOÇÃO DE FÓRUNS E CONFERÊNCIAS			3.000,00	3.000,00
08.244.0812.2101.0000	Manutenção do Programam de Promoção de Foruns e Conferencias			3.000,00	3.000,00
08 244 0813	CENTRO DE ATENDIMENTO A USUÁRIOS DE SUBSTÂNCIAS PSICO- ATIVAS			3.000,00	3.000,00
08.244.0813.2102.0000	Manutenção do Centro de Atend a Usuários de Substancias PSICO ATIVAS			3.000,00	3.000,00
08 244 0814	ASSISTÊNCIA À LIBERDADE ASSISTIDA E ADOLESCENTE EM CUMPRIMENTO DE MEDIDAS SÓCIO-EDUCATIVAS			3.000,00	3.000,00
08.244.0814.2103.0000	Manutenção do Prog. Liberdade Assistida a Adolesc.em Cumprim. de Medidas sócios educativas			3.000,00	3.000,00
08 244 0815	PÉ NO BATENTE		10.000,00	6.000,00	16.000,00
08.244.0815.1054.0000	Aquisição de Móveis, Máquinas e Equipamentos diversos.		10.000,00		10.000,00
08.244.0815.2104.0000	Manutenção do Programa Pé no Batente			6.000,00	6.000,00
08 306	Alimentação e Nutrição			102.000,00	102.000,00
08 306 0801	PROGRAMA DE ACESSO À ALIMENTAÇÃO			102.000,00	102.000,00
08.306.0801.2105.0000	Alimentação Para Todos: Distrib de Cestas Básicas, inclusive Sopão			102.000,00	102.000,00
28	Encargos Especiais	2.000,00			2.000,00
28 846	Outros Encargos Especiais	2.000,00			2.000,00
28 846 0000	PROGRAMA NULO	2.000,00			2.000,00
28.846.0000.0009.0000	Pagamento de Juros e Encargos da Dívida	1.000,00			1.000,00
28.846.0000.0010.0000	Indenização e Restituições Diversas	1.000,00			1.000,00
99	Reserva de Contingência	12.000,00			12.000,00
99 999	Reserva de Contingência	12.000,00			12.000,00
99 999 9999	RESERVA DE CONTIGÊNCIA	12.000,00			12.000,00
99.999.9999.9003.0000	Reserva de Contigência	12.000,00			12.000,00

PREFEITURA MUNICIPAL DE VERTENTE DO LÉRIO

PRAÇA SEVERINO BARBOSA SALES, 40 - CNPJ:40893646/0001-60 Orçamento Programa - Exercício de 2014

Anexo 06

Página 21

PROGRAMA DE TRABALHO

(Inc.II, § 2º, Art.2º)

ENTIDADES SUPERVISIONADAS

FUNDO MUNICIPAL DE ASSISTÊNCIA SOCIAL - FMAS

Código	Especificação	Operação Especial	Projetos	Atividades	Total
	TOTAL	14.000,00	65.000,00	1.317.000,00	1.396.000,00

PREFEITURA MUNICIPAL DE VERTENTE DO LÉRIO

PRAÇA SEVERINO BARBOSA SALES, 40 - CNPJ:40893646/0001-60 Orçamento Programa - Exercício de 2014

Anexo 06

Página 22

PROGRAMA DE TRABALHO

(Inc.II, § 2º, Art.2º)

ENTIDADES SUPERVISIONADAS

FUNDO DEF.DIREITOS DA CRIANÇA E DO ADOLESCENTE

Código	Especificação	Operação Especial	Projetos	Atividades	Total
08	Assistência Social		10.000,00	75.000,00	85.000,00
08	122 Administração Geral		10.000,00	75.000,00	85.000,00
08	122 0401 GESTÃO ADMINISTRATIVA DO MUNICÍPIO			75.000,00	75.000,00
08.122.0401.2106.0000	Manutenção das atividades do FMDCA			75.000,00	75.000,00
08	122 0403 REEQUIPAMENTO DA ADMINISTRAÇÃO		10.000,00		10.000,00
08.122.0403.1055.0000	Aquisição de Móveis, Máquinas e Equipamentos Dest. as Ações do FMDCA		10.000,00		10.000,00
08	243 Assistência à Criança e ao Adolescente			105.000,00	105.000,00
08	243 0808 ASSISTÊNCIA A INFÂNCIA E A JUVENTUDE			105.000,00	105.000,00
08.243.0808.2107.0000	Manutenção do Conselho Tutelar e Conselho Munic. da Criança			100.000,00	100.000,00
08.243.0808.2108.0000	Manutenção das Ações Assistenciais a Infância e Juventude			5.000,00	5.000,00
08	846 Outros Encargos Especiais	1.000,00			1.000,00
08	846 0000 PROGRAMA NULO	1.000,00			1.000,00
08.846.0000.0011.0000	Pagamento de Juros e Encargos da Dívida	1.000,00			1.000,00
TOTAL		1.000,00	10.000,00	180.000,00	191.000,00

PREFEITURA MUNICIPAL DE VERTENTE DO LÉRIO

PRAÇA SEVERINO BARBOSA SALES, 40 - CNPJ:40893646/0001-60 Orçamento Programa - Exercício de 2014

Anexo 06

Página 23

PROGRAMA DE TRABALHO

(Inc.II, § 2º, Art.2º)

ENTIDADES SUPERVISIONADAS

IPVEL INSTITUTO DE PREVIDÊNCIA DE VERTENTE DO LÉRIO

Código	Especificação	Operação Especial	Projetos	Atividades	Total
04	Administração		50.000,00	74.000,00	124.000,00
04	122 Administração Geral		50.000,00	74.000,00	124.000,00
04	122 0901 PREVIDÊNCIA DE INATIVOS E PENSIONISTAS DO MUNICÍPIO		50.000,00	74.000,00	124.000,00
04.122.0901.1056.0000	Construção, Reforma e/ou Ampliação do Prédio do IPVEL		30.000,00		30.000,00
04.122.0901.1057.0000	Aquisição de Móveis, Máquinas e Equipamentos Diversos IPVEL		20.000,00		20.000,00
04.122.0901.2109.0000	Manutenção das Atividades da Gestão Administrativa			74.000,00	74.000,00
09	Previdência Social			594.000,00	594.000,00
09	272 Previdência do Regime Estatutário			594.000,00	594.000,00
09	272 0901 PREVIDÊNCIA DE INATIVOS E PENSIONISTAS DO MUNICÍPIO			594.000,00	594.000,00
09.272.0901.2110.0000	Manutenção das atividades Previdenciárias - Fundo Financeiro			594.000,00	594.000,00
28	Encargos Especiais	1.000,00			1.000,00
28	846 Outros Encargos Especiais	1.000,00			1.000,00
28	846 0000 PROGRAMA NULO	1.000,00			1.000,00
28.846.0000.0012.0000	Indenização e Restituição Diversas- Fundo Financeiro	1.000,00			1.000,00
99	Reserva de Contingência	1.000.000,00			1.000.000,00
99	997 Reseva de Contingência - RPPS	1.000.000,00			1.000.000,00
99	997 9999 RESERVA DE CONTIGÊNCIA	1.000.000,00			1.000.000,00
99.997.9999.9004.0000	Reserva de Contingência	1.000.000,00			1.000.000,00
TOTAL		1.001.000,00	50.000,00	668.000,00	1.719.000,00

PREFEITURA MUNICIPAL DE VERTENTE DO LÉRIO

PRAÇA SEVERINO BARBOSA SALES, 40 - CNPJ:40893646/0001-60 Orçamento Programa - Exercício de 2014

Anexo 06

Página 24

PROGRAMA DE TRABALHO

(Inc.II, § 2º, Art.2º)

3 ENTIDADES SUPERVISIONADAS					
5 FUNDO DE DESENVOLVIMENTO MUNICIPAL					
Código	Especificação	Operação Especial	Projetos	Atividades	Total
04	Administração		3.000,00	12.000,00	15.000,00
04	121 Planejamento e Orçamento		3.000,00	12.000,00	15.000,00
04	121 1503 INFRA-ESTRUTURA URBANA		3.000,00	12.000,00	15.000,00
04.121.1503.1058.0000	Aquisição de Veículos, Móveis e Equipamentos destinados ao FDM		3.000,00		3.000,00
04.121.1503.2111.0000	Implantação e Manutenção das Atividades - Meio do FDM			12.000,00	12.000,00
15	Urbanismo		141.000,00		141.000,00
15	451 Infra-Estrutura Urbana		141.000,00		141.000,00
15	451 1503 INFRA-ESTRUTURA URBANA		141.000,00		141.000,00
15.451.1503.1059.0000	Implantação e Pavimentação em paralelepípedos Graníticos em diversas ruas		141.000,00		141.000,00
26	Transporte		350.000,00		350.000,00
26	782 Transporte Rodoviário		350.000,00		350.000,00
26	782 2601 RODOVIAS E ESTRADAS VICINAIS		350.000,00		350.000,00
26.782.2601.1060.0000	Construção de Ponte sobre o Rio Caiá no Sítio do Tambor		350.000,00		350.000,00
TOTAL		0,00	494.000,00	12.000,00	506.000,00

PREFEITURA MUNICIPAL DE VERTENTE DO LÉRIO

PRAÇA SEVERINO BARBOSA SALES, 40 - CNPJ:40893646/0001-60 Orçamento Programa - Exercício de 2014

Anexo 06

Página 25

PROGRAMA DE TRABALHO

(Inc.II, § 2º, Art.2º)

3 ENTIDADES SUPERVISIONADAS					
3 FUNDO MUNICIPAL DE EDUCAÇÃO					
Código	Especificação	Operação Especial	Projetos	Atividades	Total
12	Educação		10.000,00	657.000,00	667.000,00
12	122 Administração Geral		10.000,00	657.000,00	667.000,00
12	122 1201 GESTÃO DA POLÍTICA DE EDUCAÇÃO			654.000,00	654.000,00
12.122.1201.2112.0000	Manutenção da Gestão Administrativa			654.000,00	654.000,00
12	122 1202 APERFEIÇOAMENTO E MODERNIZAÇÃO DA EDUCAÇÃO		10.000,00		10.000,00
12.122.1202.1061.0000	Aquisição de Móveis, Máquinas e Equipamentos Diversos		10.000,00		10.000,00
12	122 1203 APOIO AS INSTITUIÇÕES EDUCACIONAIS SEM FINS LUCRATIVOS			3.000,00	3.000,00
12.122.1203.2113.0000	Subvenções a Entidades Educacionais sem Fins Lucrativos			3.000,00	3.000,00
12	306 Alimentação e Nutrição			157.000,00	157.000,00
12	306 1206 ALIMENTAÇÃO ESCOLAR			157.000,00	157.000,00
12.306.1206.2114.0000	Manutenção da Merenda Escolar			157.000,00	157.000,00
12	361 Ensino Fundamental		608.000,00	6.006.000,00	6.614.000,00
12	361 1204 REEQUIPAMENTO DAS UNIDADES EDUCACIONAIS		20.000,00		20.000,00
12.361.1204.1062.0000	Aquisição de Veículos e Equipamentos Diversos		20.000,00		20.000,00
12	361 1205 GESTÃO DAS ATIVIDADES-MEIO DA EDUCAÇÃO BÁSICA			6.000,00	6.000,00
12.361.1205.2138.0000	Apoio ao Fortalecimento Institucional do Sistema de Ensino			6.000,00	6.000,00
12	361 1207 PROGRAMA DE APOIO DIDÁTICO E PEDAGÓGICO			112.000,00	112.000,00
12.361.1207.2115.0000	Aquisição de Material Didático			52.000,00	52.000,00
12.361.1207.2139.0000	Aquisição de Material Didático			60.000,00	60.000,00
12	361 1208 EXPANSÃO E MELHORIA DA REDE FÍSICA DE ENSINO		178.000,00		178.000,00
12.361.1208.1063.0000	Aquisição de Imóveis para Ensino		10.000,00		10.000,00
12.361.1208.1066.0000	Construção, Reforma e/ou Ampliação de Unidades Escolares		128.000,00		128.000,00
12.361.1208.1067.0000	Aquisição/Desapropriação de Imóveis para o Ensino		40.000,00		40.000,00
12	361 1209 TRANSPORTE ESCOLAR DE QUALIDADE		200.000,00	477.000,00	677.000,00
12.361.1209.1068.0000	Aquisição de Veículos e Equipamentos das Unidades Escolares		200.000,00		200.000,00
12.361.1209.2116.0000	Manutenção do Transporte Escolar			240.000,00	240.000,00
12.361.1209.2140.0000	Manutenção do Transporte Escolar			237.000,00	237.000,00
12	361 1210 TRANSPORTE ESCOLAR UNIVERSITÁRIO			3.000,00	3.000,00
12.361.1210.2117.0000	Manutenção do Transporte de Estudantes Universitários			3.000,00	3.000,00

PREFEITURA MUNICIPAL DE VERTENTE DO LÉRIO

PRAÇA SEVERINO BARBOSA SALES, 40 - CNPJ:40893646/0001-60 Orçamento Programa - Exercício de 2014

Anexo 06

Página 26

PROGRAMA DE TRABALHO

(Inc.II, § 2º, Art.2º)

3 ENTIDADES SUPERVISIONADAS						
3 FUNDO MUNICIPAL DE EDUCAÇÃO						
Código	Especificação		Operação Especial	Projetos	Atividades	Total
12 361 1211	MANUTENÇÃO E DESENVOLVIMENTO DO ENSINO FUNDAMENTAL			150.000,00	5.189.000,00	5.339.000,00
12.361.1211.1069.0000	Aquisição de Móveis, Máquinas e Equipamentos Diversos			150.000,00		150.000,00
12.361.1211.2118.0000	Manutenção de Imóveis e Inst. Unidades de Ensino				110.000,00	110.000,00
12.361.1211.2141.0000	Gestão Administrativa do FUNDEB (60%) Ensino Fundamental				3.038.000,00	3.038.000,00
12.361.1211.2142.0000	Gestão Administrativa do FUNDEB (40%) Ensino Fundamental				2.041.000,00	2.041.000,00
12 361 1213	JOVENS E ADULTOS ALFABETIZADOS				99.000,00	99.000,00
12.361.1213.2119.0000	Manutenção do Programa Brasil Alfabetizado				22.000,00	22.000,00
12.361.1213.2143.0000	Gestão Administrativa do FUNDEB (60%) EJA				37.000,00	37.000,00
12.361.1213.2144.0000	Gestão Administrativa do FUNDEB (40%) EJA				40.000,00	40.000,00
12 361 1214	DINHEIRO DIRETO NA ESCOLA (PDDE)			50.000,00	17.000,00	67.000,00
12.361.1214.1064.0000	Aquisição de Material Permanente para o PDDE			50.000,00		50.000,00
12.361.1214.2120.0000	Manutenção do Programa Dinheiro Direto na Escola - PDDE				17.000,00	17.000,00
12 361 1215	PLANO DE DESENVOLVIMENTO ESCOLAR				17.000,00	17.000,00
12.361.1215.2121.0000	Implantação do Plano de Desenvolvimento Escolar - PAR				17.000,00	17.000,00
12 361 1216	INCLUSÃO DIGITAL			10.000,00		10.000,00
12.361.1216.1065.0000	Aquisição de Veículos,móveis e Equipamentos Diversos			10.000,00		10.000,00
12 361 1217	JORNADA AMPLIADA (EDUCAÇÃO INTEGRAL: MAIS EDUCAÇÃO)				3.000,00	3.000,00
12.361.1217.2122.0000	Manutenção do Programa Jornada Ampliada Educação Integ. Mais Educação				3.000,00	3.000,00
12 361 1218	PROINFÂNCIA				3.000,00	3.000,00
12.361.1218.2123.0000	Manutenção Proinfância				3.000,00	3.000,00
12 361 1219	EJAI - EDUCAÇÃO DE JOVENS, ADULTOS E IDOSOS				3.000,00	3.000,00
12.361.1219.2124.0000	Manutenção do Programa Educação de Jovens, Adultos e Idosos				3.000,00	3.000,00
12 361 1220	INFORMATIZAÇÃO DO ENSINO				4.000,00	4.000,00
12.361.1220.2125.0000	Manutenção do Programa informatização do ensino - PROINFO				4.000,00	4.000,00
12 361 1221	PROGRAMA SAÚDE NA ESCOLA				4.000,00	4.000,00
12.361.1221.2126.0000	Manutenção do Programa Saúde na Escola				4.000,00	4.000,00
12 361 1222	FORMAÇÃO CONTINUADA DOS PROFISSIONAIS DO MAGISTÉRIO				35.000,00	35.000,00
12.361.1222.2127.0000	Manutenção do Programa Formação Continuada dos Profissionais do Magistério				4.000,00	4.000,00
12.361.1222.2145.0000	Capacitação de Profissionais de educação				31.000,00	31.000,00
12 361 1223	ESPORTE NA ESCOLA				4.000,00	4.000,00
12.361.1223.2128.0000	Manutenção do Programa Esporte na Escola				4.000,00	4.000,00
12 361 1224	A CAMINHO DA ESCOLA				4.000,00	4.000,00
12.361.1224.2129.0000	Manutenção do Programa A caminho da escola				4.000,00	4.000,00
12 361 1225	PACTO PELA EDUCAÇÃO				4.000,00	4.000,00
12.361.1225.2130.0000	Manutenção do Programa Pacto pela Educação				4.000,00	4.000,00

PREFEITURA MUNICIPAL DE VERTENTE DO LÉRIO

PRAÇA SEVERINO BARBOSA SALES, 40 - CNPJ:40893646/0001-60 Orçamento Programa - Exercício de 2014

Anexo 06

Página 27

PROGRAMA DE TRABALHO

(Inc.II, § 2º, Art.2º)

ENTIDADES SUPERVISIONADAS

FUNDO MUNICIPAL DE EDUCAÇÃO

Código	Especificação	Operação Especial	Projetos	Atividades	Total
12 361 1226	PROGRAMA TRILHAS EDUCACIONAIS			4.000,00	4.000,00
12.361.1226.2131.0000	Manutenção do Programa Trilhas Educacionais			4.000,00	4.000,00
12 361 1227	PNLD - PROGRAMA NACIONAL DO LIVRO DIDÁTICO			4.000,00	4.000,00
12.361.1227.2132.0000	Manutenção do Programa Nacional de Livro didático			4.000,00	4.000,00
12 361 1228	PRONACAMPO - MULTISSERIADO			4.000,00	4.000,00
12.361.1228.2133.0000	Manutenção do Programa Pronacampo			4.000,00	4.000,00
12 361 1229	PROGRAMA BRASIL CARINHOSO			3.000,00	3.000,00
12.361.1229.2134.0000	Manutenção do Programa Brasil Carinhoso			3.000,00	3.000,00
12 361 1230	PROGRAMA MAIS CULTURA			3.000,00	3.000,00
12.361.1230.2135.0000	Manutenção do Programa Mais Cultura			3.000,00	3.000,00
12 361 1231	AJA- PROGRAMA BRASIL ALFABETIZADO			4.000,00	4.000,00
12.361.1231.2136.0000	Manutenção do Programa AJA - Brasil Alfabetizado			4.000,00	4.000,00
12 365	Educação Infantil		27.000,00	454.000,00	481.000,00
12 365 1208	EXPANSÃO E MELHORIA DA REDE FÍSICA DE ENSINO		15.000,00		15.000,00
12.365.1208.1070.0000	Obras em Imóveis para Unidades Educacionais Infantis		15.000,00		15.000,00
12 365 1212	DESENVOLVIMENTO DA EDUCAÇÃO INFANTIL		12.000,00	454.000,00	466.000,00
12.365.1212.1071.0000	Aquisição de Móveis, Máquinas e Equip Diversos - FUNDEB		12.000,00		12.000,00
12.365.1212.2146.0000	Gestão Administrativa do FUNDEB (40%) Ensino Infantil , Incl			215.000,00	215.000,00
12.365.1212.2147.0000	Gestão Administrativa do FUNDEB (60%) Ensino Infantil , Incl			239.000,00	239.000,00
12 573	Difusão do Conhecimento Científico e Tecnológico			6.000,00	6.000,00
12 573 1216	INCLUSÃO DIGITAL			6.000,00	6.000,00
12.573.1216.2137.0000	Manutenção do Programa Inclusão Digital			6.000,00	6.000,00
99	Reserva de Contingência	76.000,00			76.000,00
99 999	Reserva de Contingência	76.000,00			76.000,00
99 999 9999	RESERVA DE CONTIGÊNCIA	76.000,00			76.000,00
99.999.9999.9005.0000	Reserva de Contigência	76.000,00			76.000,00
TOTAL		76.000,00	645.000,00	7.280.000,00	8.001.000,00

PREFEITURA MUNICIPAL DE VERTENTE DO LÉRIO

PRAÇA SEVERINO BARBOSA SALES, 40 - CNPJ:40893646/0001-60 Orçamento Programa - Exercício de 2014

Anexo 06

Página 28

PROGRAMA DE TRABALHO

(Inc.II, § 2º, Art.2º)

ENTIDADES SUPERVISIONADAS

FUNDO MUNICIPAL DE CULTURA E ESPORTES

Código	Especificação	Operação Especial	Projetos	Atividades	Total
13	Cultura		5.000,00	37.000,00	42.000,00
13	122 Administração Geral		5.000,00	37.000,00	42.000,00
13	122 0401 GESTÃO ADMINISTRATIVA DO MUNICÍPIO			37.000,00	37.000,00
13.122.0401.2148.0000	Gestão Administrativa de Pessoal do Fundo Municipal de Cultura e esportes			19.000,00	19.000,00
13.122.0401.2149.0000	Gestão Administrativa da Secretaria de Cultura e Esportes			17.000,00	17.000,00
13.122.0401.2150.0000	Subvenções a Entidades Musicais , Culturais e Esportivas			1.000,00	1.000,00
13	122 0403 REEQUIPAMENTO DA ADMINISTRAÇÃO		5.000,00		5.000,00
13.122.0403.1072.0000	Aquisição de Móveis, Máquinas e Equipamentos Diversos.		5.000,00		5.000,00
13	392 Difusão Cultural		15.000,00	131.000,00	146.000,00
13	392 0409 AMPLIAÇÃO DO PATRIMÔNIO		15.000,00	8.000,00	23.000,00
13.392.0409.1073.0000	Construção, Reforma e/ou Ampliação de Teatro Municipal e Outros		15.000,00		15.000,00
13.392.0409.2151.0000	Manutenção das Atividades do Teatro Municipal			5.000,00	5.000,00
13.392.0409.2152.0000	Manutenção das Atividades do Museu do Bolinha			3.000,00	3.000,00
13	392 1301 REVITALIZAÇÃO DO PATRIMÔNIO HISTÓRICO			8.000,00	8.000,00
13.392.1301.2153.0000	Promoções de Eventos			8.000,00	8.000,00
13	392 1302 AÇÕES CULTURAIS			115.000,00	115.000,00
13.392.1302.2154.0000	Manutenção do Programa de ações Culturais			115.000,00	115.000,00
27	Desporto e Lazer			11.000,00	11.000,00
27	812 Desporto Comunitário			11.000,00	11.000,00
27	812 2703 INICIAÇÃO DESPORTIVA EDUCACIONAL			11.000,00	11.000,00
27.812.2703.2155.0000	Apoio ao Desporto Amador			11.000,00	11.000,00
27	813 Lazer		150.000,00	30.000,00	180.000,00
27	813 2701 DESPORTO E LAZER		150.000,00	5.000,00	155.000,00
27.813.2701.1074.0000	Aquisição de Veículos, Móveis, Máquinas e Equipamentos Diversos		40.000,00		40.000,00
27.813.2701.1075.0000	Construção, Reforma e/ou Ampliação de Campos de futebol, Quadras, Academias e Outros		80.000,00		80.000,00
27.813.2701.1076.0000	Desapropriação de Imóveis, Destinados a práticas de Esportes		30.000,00		30.000,00
27.813.2701.2156.0000	Manutenção das Atividades Desportivas			5.000,00	5.000,00
27	813 2702 DESPORTO AMADOR			25.000,00	25.000,00
27.813.2702.2157.0000	Manutenção das Atividades Desportivas			25.000,00	25.000,00
99	Reserva de Contingência	2.000,00			2.000,00
99	999 Reserva de Contingência	2.000,00			2.000,00
99	999 0000 PROGRAMA NULO	2.000,00			2.000,00
99.999.0000.9006.0000	Reserva de Contingência	2.000,00			2.000,00

PREFEITURA MUNICIPAL DE VERTENTE DO LÉRIO

PRAÇA SEVERINO BARBOSA SALES, 40 - CNPJ:40893646/0001-60 Orçamento Programa - Exercício de 2014
Anexo 06
Página 29

PROGRAMA DE TRABALHO

(Inc.II, § 2º, Art.2º)

3 ENTIDADES SUPERVISIONADAS

7 FUNDO MUNICIPAL DE CULTURA E ESPORTES

Código	Especificação	Operação Especial	Projetos	Atividades	Total
	TOTAL	2.000,00	170.000,00	209.000,00	381.000,00
	TOTAL GERAL	1.244.000,00	3.417.000,00	18.799.000,00	23.460.000,00

PREFEITURA MUNICIPAL DE VERTENTE DO LÉRIO

PRAÇA SEVERINO BARBOSA SALES, 40 - CNPJ:40893646/0001-60 Orçamento Programa - Exercício de 2014

Anexo 07

Página 1

PROGRAMA DE TRABALHO DO GOVERNO
 DEMONSTRATIVO DE FUNCÕES, SUBFUNÇÕES E PROGRAMAS
 POR PROJETOS, ATIVIDADES E OPERAÇÕES ESPECIAIS
 (Inc.II, § 2º, Art.2º)

Código	Especificação	Operação Especial	Projetos	Atividades	Total
01	Legislativa	0,00	65.000,00	994.000,00	1.059.000,00
01	031 Ação Legislativa	0,00	65.000,00	994.000,00	1.059.000,00
01	031 0101 GESTÃO ADMINISTRATIVA DA CÂMARA MUNICIPAL	0,00	65.000,00	955.000,00	1.020.000,00
01.031.0101.1001.0000	Modernização da Estrutura Física da Câmara Municipal	0,00	18.000,00	0,00	18.000,00
01.031.0101.1002.0000	Aquisição de Veículos e equipamentos diversos	0,00	47.000,00	0,00	47.000,00
01.031.0101.2001.0000	Manutenção Administrativa da Câmara	0,00	0,00	923.000,00	923.000,00
01.031.0101.2002.0000	Treinamento e Capacitação de servidores	0,00	0,00	16.000,00	16.000,00
01.031.0101.2003.0000	Divulgação Institucional das Ações da Câmara Municipal	0,00	0,00	16.000,00	16.000,00
01	031 0102 CONTROLE INTERNO DO LEGISLATIVO	0,00	0,00	39.000,00	39.000,00
01.031.0102.2004.0000	Manutenção do Controle Interno	0,00	0,00	39.000,00	39.000,00
04	Administração	0,00	97.000,00	2.652.000,00	2.749.000,00
04	121 Planejamento e Orçamento	0,00	3.000,00	12.000,00	15.000,00
04	121 1503 INFRA-ESTRUTURA URBANA	0,00	3.000,00	12.000,00	15.000,00
04.121.1503.1058.0000	Aquisição de Veículos, Móveis e Equipamentos destinados ao FDM	0,00	3.000,00	0,00	3.000,00
04.121.1503.2111.0000	Implantação e Manutenção das Atividades - Meio do FDM	0,00	0,00	12.000,00	12.000,00
04	122 Administração Geral	0,00	80.000,00	1.837.000,00	1.917.000,00
04	122 0401 GESTÃO ADMINISTRATIVA DO MUNICÍPIO	0,00	0,00	1.592.000,00	1.592.000,00
04.122.0401.2005.0000	Manutenção das Atividades Gerais do Gabinete do Prefeito	0,00	0,00	371.000,00	371.000,00
04.122.0401.2007.0000	Manutenção da Procuradoria Jurídica	0,00	0,00	36.000,00	36.000,00
04.122.0401.2008.0000	Gestão Administrativa da Secretaria de Administração	0,00	0,00	603.000,00	603.000,00
04.122.0401.2009.0000	Manutenção das Atividade Administrativa	0,00	0,00	545.000,00	545.000,00
04.122.0401.2048.0000	Gestão Administrativa da Unidade	0,00	0,00	37.000,00	37.000,00
04	122 0403 REEQUIPAMENTO DA ADMINISTRAÇÃO	0,00	20.000,00	0,00	20.000,00
04.122.0403.1003.0000	Reequipamento da Administ: Aquisic. Móveis, Veículos e outros	0,00	10.000,00	0,00	10.000,00
04.122.0403.1004.0000	Aquisição de Móveis, Máquinas e Equipamentos	0,00	10.000,00	0,00	10.000,00
04	122 0406 APERFEIÇOAMENTO E MODERNIZAÇÃO ADMINISTRATIVA MUNICIPAL	0,00	0,00	20.000,00	20.000,00
04.122.0406.2010.0000	Contratação de Consultorias	0,00	0,00	20.000,00	20.000,00
04	122 0407 COOPERAÇÃO TÉCNICA E FINANCEIRA COM OUTROS ENTES FEDERADOS	0,00	0,00	5.000,00	5.000,00
04.122.0407.2011.0000	Cooperar com os Conselhos Municipais e Controle Social	0,00	0,00	5.000,00	5.000,00
04	122 0408 APOIO AOS CONSELHOS E RELAÇÕES COM SOCIEDADE CIVIL	0,00	10.000,00	3.000,00	13.000,00
04.122.0408.1005.0000	Construção de Casas Para os Conselhos	0,00	10.000,00	0,00	10.000,00
04.122.0408.2012.0000	Implantação e Manutenção do Programa de Cooper. Téc. Financeiro	0,00	0,00	3.000,00	3.000,00
04	122 0411 CONTROLE INTERNO	0,00	0,00	143.000,00	143.000,00
04.122.0411.2006.0000	Manutenção Administrativa do Controle Interno	0,00	0,00	143.000,00	143.000,00
04	122 0901 PREVIDÊNCIA DE INATIVOS E PENSIONISTAS DO MUNICÍPIO	0,00	50.000,00	74.000,00	124.000,00
04.122.0901.1056.0000	Construção, Reforma e/ou Ampliação do Prédio do IPVEL	0,00	30.000,00	0,00	30.000,00
04.122.0901.1057.0000	Aquisição de Móveis, Máquinas e Equipamentos Diversos IPVEL	0,00	20.000,00	0,00	20.000,00
04.122.0901.2109.0000	Manutenção das Atividades da Gestão Administrativa	0,00	0,00	74.000,00	74.000,00
04	123 Administração Financeira	0,00	5.000,00	762.000,00	767.000,00

PREFEITURA MUNICIPAL DE VERTENTE DO LÉRIO

PRAÇA SEVERINO BARBOSA SALES, 40 - CNPJ:40893646/0001-60 Orçamento Programa - Exercício de 2014

Anexo 07

Página 2

PROGRAMA DE TRABALHO DO GOVERNO
 DEMONSTRATIVO DE FUNCÕES, SUBFUNÇÕES E PROGRAMAS
 POR PROJETOS, ATIVIDADES E OPERAÇÕES ESPECIAIS
 (Inc.II, § 2º, Art.2º)

Código	Especificação	Operação Especial	Projetos	Atividades	Total
04	Administração	0,00	97.000,00	2.652.000,00	2.749.000,00
04	123 Administração Financeira	0,00	5.000,00	762.000,00	767.000,00
04	123 0401 GESTÃO ADMINISTRATIVA DO MUNICÍPIO	0,00	0,00	762.000,00	762.000,00
04.123.0401.2017.0000	Gestão Administrativa da Secretaria de Finanças	0,00	0,00	554.000,00	554.000,00
04.123.0401.2018.0000	Manutenção das Atividades Administrativa	0,00	0,00	208.000,00	208.000,00
04	123 0403 REEQUIPAMENTO DA ADMINISTRAÇÃO	0,00	5.000,00	0,00	5.000,00
04.123.0403.1007.0000	Aquisição de Móveis, Máquinas e Equipamentos	0,00	5.000,00	0,00	5.000,00
04	126 Tecnologia da Informação	0,00	9.000,00	32.000,00	41.000,00
04	126 0402 INFORMATIZAÇÃO DA ADMINISTRAÇÃO MUNICIPAL	0,00	9.000,00	0,00	9.000,00
04.126.0402.1006.0000	Aquisição de Equipamentos de Informática	0,00	9.000,00	0,00	9.000,00
04	126 0410 GESTÃO ADMINISTRATIVA DO PATRIMÔNIO MUNICIPAL	0,00	0,00	28.000,00	28.000,00
04.126.0410.2013.0000	Gestão Administrativa do Patrimônio Municipal	0,00	0,00	28.000,00	28.000,00
04	126 0412 PROGRAMA DE MODERNIZAÇÃO DA ADMINSTRAÇÃO TRIBUTÁRIA	0,00	0,00	4.000,00	4.000,00
04.126.0412.2014.0000	Implantação e Manutenção do Programa de Modernização da Administração	0,00	0,00	4.000,00	4.000,00
04	128 Formação de Recursos Humanos	0,00	0,00	3.000,00	3.000,00
04	128 0405 CAPACITAÇÃO E TREINAMENTO DE RECURSOS HUMANOS	0,00	0,00	3.000,00	3.000,00
04.128.0405.2015.0000	Capacitação e Treinamento de Servidores	0,00	0,00	3.000,00	3.000,00
04	131 Comunicação Social	0,00	0,00	6.000,00	6.000,00
04	131 0404 DIVULGAÇÃO INSTITUCIONAL	0,00	0,00	6.000,00	6.000,00
04.131.0404.2016.0000	Divulgação Institucional Administrativa	0,00	0,00	6.000,00	6.000,00
08	Assistência Social	1.000,00	80.000,00	1.506.000,00	1.587.000,00
08	122 Administração Geral	0,00	55.000,00	530.000,00	585.000,00
08	122 0401 GESTÃO ADMINISTRATIVA DO MUNICÍPIO	0,00	20.000,00	524.000,00	544.000,00
08.122.0401.1050.0000	Construção, Reforma e/ou Ampliação das Unid. de Assist Social, inclusive Casa de Apoio	0,00	20.000,00	0,00	20.000,00
08.122.0401.2023.0000	Gestão de Pessoal da Secretaria de Ação Social	0,00	0,00	2.000,00	2.000,00
08.122.0401.2024.0000	Manutenção da Secretaria de Ação Social	0,00	0,00	7.000,00	7.000,00
08.122.0401.2080.0000	Manutenção das Atividades do FMAS	0,00	0,00	440.000,00	440.000,00
08.122.0401.2106.0000	Manutenção das atividades do FMDCA	0,00	0,00	75.000,00	75.000,00
08	122 0403 REEQUIPAMENTO DA ADMINISTRAÇÃO	0,00	35.000,00	0,00	35.000,00
08.122.0403.1010.0000	Aquisição de Móveis, Máquinas e Equipamentos Diversos	0,00	5.000,00	0,00	5.000,00
08.122.0403.1051.0000	Aquisição de Móveis, Veículos e Equipamentos Diversos	0,00	20.000,00	0,00	20.000,00
08.122.0403.1055.0000	Aquisição de Móveis, Máquinas e Equipamentos Dest. as Ações do FMDCA	0,00	10.000,00	0,00	10.000,00

PREFEITURA MUNICIPAL DE VERTENTE DO LÉRIO

PRAÇA SEVERINO BARBOSA SALES, 40 - CNPJ:40893646/0001-60 Orçamento Programa - Exercício de 2014

Anexo 07

Página 3

PROGRAMA DE TRABALHO DO GOVERNO
DEMONSTRATIVO DE FUNÇÕES, SUBFUNÇÕES E PROGRAMAS
POR PROJETOS, ATIVIDADES E OPERAÇÕES ESPECIAIS
(Inc.II, § 2º, Art.2º)

Código	Especificação	Operação Especial	Projetos	Atividades	T o t a l
08	Assistência Social	1.000,00	80.000,00	1.506.000,00	1.587.000,00
08	122 Administração Geral	0,00	55.000,00	530.000,00	585.000,00
08	122 0810 GESTÃO DA POLÍTICA DE DESENVOLVIMENTO SOCIAL MUNICIPAL	0,00	0,00	6.000,00	6.000,00
08.122.0810.2081.0000	Manutenção do Prog. de Gestão da Política de Desenvolvimento	0,00	0,00	6.000,00	6.000,00
08	241 Assistência ao Idoso	0,00	0,00	61.000,00	61.000,00
08	241 0803 PROTEÇÃO SOCIAL BASICA	0,00	0,00	61.000,00	61.000,00
08.241.0803.2082.0000	Manutenção do Programa Proteção Social Básico	0,00	0,00	46.000,00	46.000,00
08.241.0803.2083.0000	Manutenção do Programa: Piso Básico Variável II	0,00	0,00	15.000,00	15.000,00
08	243 Assistência à Criança e ao Adolescente	0,00	0,00	435.000,00	435.000,00
08	243 0802 COMBATE AO ABUSO E À EXPLORAÇÃO SEXUAL DE CRIANÇAS E ADOLESCENTES - SENTINELA	0,00	0,00	12.000,00	12.000,00
08.243.0802.2084.0000	Manutenção das Atividades do Programa - SENTINELA	0,00	0,00	12.000,00	12.000,00
08	243 0803 PROTEÇÃO SOCIAL BASICA	0,00	0,00	138.000,00	138.000,00
08.243.0803.2085.0000	Manutenção do Programa Piso Básico Variável III	0,00	0,00	10.000,00	10.000,00
08.243.0803.2086.0000	Manutenção do Projovem	0,00	0,00	128.000,00	128.000,00
08	243 0804 PROTEÇÃO SOCIAL ESPECIAL	0,00	0,00	180.000,00	180.000,00
08.243.0804.2087.0000	Manutenção do Psio Variável de Média Complexidade - PETI	0,00	0,00	180.000,00	180.000,00
08	243 0808 ASSISTÊNCIA A INFÂNCIA E A JUVENTUDE	0,00	0,00	105.000,00	105.000,00
08.243.0808.2107.0000	Manutenção do Conselho Tutelar e Conselho Munic. da Criança	0,00	0,00	100.000,00	100.000,00
08.243.0808.2108.0000	Manutenção das Ações Assistenciais a Infância e Juventude	0,00	0,00	5.000,00	5.000,00
08	244 Assistência Comunitária	0,00	25.000,00	378.000,00	403.000,00
08	244 0803 PROTEÇÃO SOCIAL BASICA	0,00	0,00	102.000,00	102.000,00
08.244.0803.2088.0000	Manutenção do Piso Básico Fixo - PAIF	0,00	0,00	22.000,00	22.000,00
08.244.0803.2089.0000	Manuencção do Programa - CRAS	0,00	0,00	80.000,00	80.000,00
08	244 0804 PROTEÇÃO SOCIAL ESPECIAL	0,00	0,00	64.000,00	64.000,00
08.244.0804.2090.0000	Manutenção do Programa de Proteção Especial	0,00	0,00	29.000,00	29.000,00
08.244.0804.2091.0000	Manutenção do Programa - CREAS	0,00	0,00	19.000,00	19.000,00
08.244.0804.2092.0000	Gestão Administrativa do Piso social Especial - PFMC	0,00	0,00	16.000,00	16.000,00
08	244 0805 TRANFERÊNCIA DE RENDA COM CONDICIONALIDADES	0,00	0,00	28.000,00	28.000,00
08.244.0805.2093.0000	Transferências de Renda com Condicionalidade	0,00	0,00	28.000,00	28.000,00
08	244 0806 AGENTES ECOLÓGICOS TRABALHADORES DA COLETA SELETIVA	0,00	0,00	6.000,00	6.000,00
08.244.0806.2094.0000	Manutenção do Agentes Ecológicos da Coleta Seletiva	0,00	0,00	6.000,00	6.000,00
08	244 0807 ASSISTÊNCIA SOCIAL GERAL	0,00	15.000,00	147.000,00	162.000,00
08.244.0807.1052.0000	Aquisição de Móveis, Máquinas e Equipamentos diversos - IGD SUAS	0,00	5.000,00	0,00	5.000,00
08.244.0807.1053.0000	Aquisição de Móveis, Máquinas Veiculos e Equipamentos Diversos - IGD BOLSA	0,00	10.000,00	0,00	10.000,00
08.244.0807.2095.0000	Manutenção do Programa IGD - SUAS	0,00	0,00	19.000,00	19.000,00
08.244.0807.2096.0000	Manutenção do Programa - IGD - BOLSA	0,00	0,00	53.000,00	53.000,00
08.244.0807.2097.0000	Manutenção do Prog Vertente do Lério Limpa - Cidade em Desenvolvimento	0,00	0,00	31.000,00	31.000,00
08.244.0807.2098.0000	Distribuição do Material e Pessoas Carentes Conforme Lei Municipal	0,00	0,00	44.000,00	44.000,00

PREFEITURA MUNICIPAL DE VERTENTE DO LÉRIO

PRAÇA SEVERINO BARBOSA SALES, 40 - CNPJ:40893646/0001-60 Orçamento Programa - Exercício de 2014
 Anexo 07
 Página 4

PROGRAMA DE TRABALHO DO GOVERNO
 DEMONSTRATIVO DE FUNÇÕES, SUBFUNÇÕES E PROGRAMAS
 POR PROJETOS, ATIVIDADES E OPERAÇÕES ESPECIAIS
 (Inc.II, § 2º, Art.2º)

Código	Especificação	Operação Especial	Projetos	Atividades	Total
08	Assistência Social	1.000,00	80.000,00	1.506.000,00	1.587.000,00
08 244	Assistência Comunitária	0,00	25.000,00	378.000,00	403.000,00
08 244 0809	ASSISTÊNCIA EMERGENCIAL AS VÍTIMAS DE CALAMIDADE	0,00	0,00	5.000,00	5.000,00
08.244.0809.2099.0000	Implantação e Manutenção do Programa de Assistência Emergencial	0,00	0,00	5.000,00	5.000,00
08 244 0811	ATENÇÃO INTEGRAL À MULHER	0,00	0,00	11.000,00	11.000,00
08.244.0811.2100.0000	Gestão Administrativa do Depart.Atenção a Mulher e Juventude	0,00	0,00	11.000,00	11.000,00
08 244 0812	PROMOÇÃO DE FÓRUNS E CONFERÊNCIAS	0,00	0,00	3.000,00	3.000,00
08.244.0812.2101.0000	Manutenção do Programam de Promoção de Foruns e Conferencias	0,00	0,00	3.000,00	3.000,00
08 244 0813	CENTRO DE ATENDIMENTO A USUÁRIOS DE SUBSTÂNCIAS PSICO- ATIVAS	0,00	0,00	3.000,00	3.000,00
08.244.0813.2102.0000	Manutenção do Centro de Atend a Usuários de Substancias PSICO ATIVAS	0,00	0,00	3.000,00	3.000,00
08 244 0814	ASSISTÊNCIA À LIBERDADE ASSISTIDA E ADOLESCENTE EM CUMPRIMENTO DE MEDIDAS SÓCIO-EDUCATIVAS	0,00	0,00	3.000,00	3.000,00
08.244.0814.2103.0000	Manutenção do Prog. Liberdade Assistida a Adolesc.em Cumprim. de Medidas sócios educativas	0,00	0,00	3.000,00	3.000,00
08 244 0815	PÉ NO BATENTE	0,00	10.000,00	6.000,00	16.000,00
08.244.0815.1054.0000	Aquisição de Móveis, Máquinas e Equipamentos diversos.	0,00	10.000,00	0,00	10.000,00
08.244.0815.2104.0000	Manutenção do Programa Pé no Batente	0,00	0,00	6.000,00	6.000,00
08 306	Alimentação e Nutrição	0,00	0,00	102.000,00	102.000,00
08 306 0801	PROGRAMA DE ACESSO À ALIMENTAÇÃO	0,00	0,00	102.000,00	102.000,00
08.306.0801.2105.0000	Alimentação Para Todos: Distrib de Cestas Básicas, inclusive Sopão	0,00	0,00	102.000,00	102.000,00
08 846	Outros Encargos Especiais	1.000,00	0,00	0,00	1.000,00
08 846 0000	PROGRAMA NULO	1.000,00	0,00	0,00	1.000,00
08.846.0000.0011.0000	Pagamento de Juros e Encargos da Dívida	1.000,00	0,00	0,00	1.000,00
09	Previdência Social	0,00	0,00	594.000,00	594.000,00
09 272	Previdência do Regime Estatutário	0,00	0,00	594.000,00	594.000,00
09 272 0901	PREVIDÊNCIA DE INATIVOS E PENSIONISTAS DO MUNICÍPIO	0,00	0,00	594.000,00	594.000,00
09.272.0901.2110.0000	Manutenção das atividades Previdenciárias - Fundo Financeiro	0,00	0,00	594.000,00	594.000,00
10	Saúde	0,00	570.000,00	3.596.000,00	4.166.000,00
10 122	Administração Geral	0,00	2.000,00	1.582.000,00	1.584.000,00
10 122 0401	GESTÃO ADMINISTRATIVA DO MUNICÍPIO	0,00	0,00	7.000,00	7.000,00
10.122.0401.2021.0000	Gestão Administrativa de Pessoal da Secretaria de Saúde	0,00	0,00	2.000,00	2.000,00
10.122.0401.2022.0000	Manutenção da Secretaria de Saúde	0,00	0,00	5.000,00	5.000,00
10 122 0403	REEQUIPAMENTO DA ADMINISTRAÇÃO	0,00	2.000,00	0,00	2.000,00
10.122.0403.1009.0000	Aquisição de Móveis, Máquinas e Equipamentos Diversos	0,00	2.000,00	0,00	2.000,00

PREFEITURA MUNICIPAL DE VERTENTE DO LÉRIO

PRAÇA SEVERINO BARBOSA SALES, 40 - CNPJ:40893646/0001-60 Orçamento Programa - Exercício de 2014

Anexo 07

Página 5

PROGRAMA DE TRABALHO DO GOVERNO
 DEMONSTRATIVO DE FUNÇÕES, SUBFUNÇÕES E PROGRAMAS
 POR PROJETOS, ATIVIDADES E OPERAÇÕES ESPECIAIS
 (Inc.II, § 2º, Art.2º)

Código	Especificação	Operação Especial	Projetos	Atividades	T o t a l
10	Saúde	0,00	570.000,00	3.596.000,00	4.166.000,00
10	122 Administração Geral	0,00	2.000,00	1.582.000,00	1.584.000,00
10	122 1005 GESTÃO DA POLÍTICA DE SAÚDE MUNICIPAL	0,00	0,00	1.575.000,00	1.575.000,00
10.122.1005.2049.0000	Gestão Administrativa do FMS	0,00	0,00	455.000,00	455.000,00
10.122.1005.2050.0000	Manutenção das Atividades do FMS	0,00	0,00	865.000,00	865.000,00
10.122.1005.2051.0000	Distribuição de Material, Alim. e outros, a Pessoas Carentes conforme de Lei de doações	0,00	0,00	255.000,00	255.000,00
10	126 Tecnologia da Informação	0,00	10.000,00	0,00	10.000,00
10	126 1011 INFORMATIZAÇÃO DO SISTEMA DE SAÚDE	0,00	10.000,00	0,00	10.000,00
10.126.1011.1037.0000	Aquisição de Equipamentos de Informática	0,00	10.000,00	0,00	10.000,00
10	301 Atenção Básica	0,00	554.000,00	1.474.000,00	2.028.000,00
10	301 1001 ATENÇÃO BÁSICA EM SAÚDE	0,00	64.000,00	1.435.000,00	1.499.000,00
10.301.1001.1038.0000	Aquisição de Veículos, Ambulancias, Máquinas e Equipamentos Diversos.	0,00	50.000,00	0,00	50.000,00
10.301.1001.1039.0000	Aquisição de Equipamentos e Materiais Diversos, Destinados aos PSF'S	0,00	10.000,00	0,00	10.000,00
10.301.1001.1040.0000	Aquisição de Equip. e Materiais Diversos, Destinados aos PACS	0,00	2.000,00	0,00	2.000,00
10.301.1001.1041.0000	Aquisição de Equipamentos e Materiais Diversos, Saúde Bucal	0,00	2.000,00	0,00	2.000,00
10.301.1001.2052.0000	Manutenção das Atividades de Atenção Básica (Atenção Básica)	0,00	0,00	25.000,00	25.000,00
10.301.1001.2053.0000	Manutenção das Atividades do PSF	0,00	0,00	802.000,00	802.000,00
10.301.1001.2054.0000	Manutenção das Atividades do PACS	0,00	0,00	344.000,00	344.000,00
10.301.1001.2055.0000	Manutenção do Programa Saúde Bucal	0,00	0,00	194.000,00	194.000,00
10.301.1001.2056.0000	Implantação e Manutenção do Programa Saúde na Escola	0,00	0,00	35.000,00	35.000,00
10.301.1001.2057.0000	Manutenção do Programa Saúde do Adolescente	0,00	0,00	6.000,00	6.000,00
10.301.1001.2058.0000	Manutenção do Programa de Humanização da Saúde	0,00	0,00	4.000,00	4.000,00
10.301.1001.2059.0000	Estratégia de Saúde da Família Indígena	0,00	0,00	8.000,00	8.000,00
10.301.1001.2060.0000	Manutenção do Programa Saúde Mental	0,00	0,00	11.000,00	11.000,00
10.301.1001.2061.0000	Implantação e manutenção de Núcleo de Apoio a Saúde da Família (NASF)	0,00	0,00	6.000,00	6.000,00
10	301 1008 REEQUIPAMENTO DA SAÚDE	0,00	100.000,00	0,00	100.000,00
10.301.1008.1042.0000	Aquisição de Veículos e Equipamentos diversos	0,00	100.000,00	0,00	100.000,00
10	301 1010 AMPLIAÇÃO DA REDE FÍSICA DE SAÚDE	0,00	210.000,00	0,00	210.000,00
10.301.1010.1043.0000	Construção, Reforma e /ou Ampliação em Unidades de Saúde	0,00	180.000,00	0,00	180.000,00
10.301.1010.1044.0000	Aquisição de Imóveis para Unidades de Saúde	0,00	30.000,00	0,00	30.000,00
10	301 1013 POLICLINICAS	0,00	50.000,00	8.000,00	58.000,00
10.301.1013.1045.0000	Construção, Reforma e/ou Ampliação de Policlínicas.	0,00	40.000,00	0,00	40.000,00
10.301.1013.1046.0000	Aquisição de Equipamentos Diversos Destinados ao Programa	0,00	10.000,00	0,00	10.000,00
10.301.1013.2062.0000	Manutenção de Policlínicas	0,00	0,00	8.000,00	8.000,00
10	301 1014 APERFEIÇOAMENTO DO SISTEMA MUNICIPAL DE SAÚDE	0,00	130.000,00	8.000,00	138.000,00
10.301.1014.1047.0000	Aquisição de Equip. Diversos Destinados ao Programa	0,00	130.000,00	0,00	130.000,00
10.301.1014.2063.0000	Manutenção do Programa de Aperfeiçoamento do Sistema de Saúde	0,00	0,00	8.000,00	8.000,00

PREFEITURA MUNICIPAL DE VERTENTE DO LÉRIO

PRAÇA SEVERINO BARBOSA SALES, 40 - CNPJ:40893646/0001-60 Orçamento Programa - Exercício de 2014

Anexo 07

Página 6

PROGRAMA DE TRABALHO DO GOVERNO
 DEMONSTRATIVO DE FUNÇÕES, SUBFUNÇÕES E PROGRAMAS
 POR PROJETOS, ATIVIDADES E OPERAÇÕES ESPECIAIS
 (Inc.II, § 2º, Art.2º)

Código	Especificação	Operação Especial	Projetos	Atividades	Total
10	Saúde	0,00	570.000,00	3.596.000,00	4.166.000,00
10	301 Atenção Básica	0,00	554.000,00	1.474.000,00	2.028.000,00
10	301 1016 CONSÓRCIOS DE SAÚDE	0,00	0,00	5.000,00	5.000,00
10.301.1016.2064.0000	Manutenção do Programa de Consórcios da Saúde	0,00	0,00	5.000,00	5.000,00
10	301 1017 GESTÃO E VALORIZAÇÃO DO TRABALHO DE SAÚDE	0,00	0,00	6.000,00	6.000,00
10.301.1017.2065.0000	Manutenção do Programa de Valorização do Trabalhador da Saúde	0,00	0,00	6.000,00	6.000,00
10	301 1018 TERAPIAS INTEGRATIVAS	0,00	0,00	6.000,00	6.000,00
10.301.1018.2066.0000	Manutenção do Programa de Terapias Integrantes	0,00	0,00	6.000,00	6.000,00
10	301 1022 PACTO PELA VIDA E GESTÃO DO SUS	0,00	0,00	6.000,00	6.000,00
10.301.1022.2067.0000	Implantação das Ações do Novo Modelo Estabelec. P/ SUS - PPVGS	0,00	0,00	6.000,00	6.000,00
10	302 Assistência Hospitalar e Ambulatorial	0,00	4.000,00	149.000,00	153.000,00
10	302 1002 BLOCO DE ATENÇÃO MAC AMBULATORIAL E HOSPITALAR	0,00	4.000,00	54.000,00	58.000,00
10.302.1002.1048.0000	Aquisição de Veículos,Máq e Equip. Diversos, Destinados ao SAMU	0,00	2.000,00	0,00	2.000,00
10.302.1002.1049.0000	Aquisição de Veículos, Máquinas e Equipamentos Diversos, Destinados ao CEO	0,00	2.000,00	0,00	2.000,00
10.302.1002.2068.0000	Implantação e Manutenção do Programa - SAMU -	0,00	0,00	33.000,00	33.000,00
10.302.1002.2069.0000	Manutenção do Centro de Especialidades Odonto - CEO	0,00	0,00	21.000,00	21.000,00
10	302 1007 TRATAMENTO FORA DO DOMICÍLIO - TFD	0,00	0,00	86.000,00	86.000,00
10.302.1007.2070.0000	Manutenção do TFD-(Bloco de M.A.C)	0,00	0,00	86.000,00	86.000,00
10	302 1029 REDE CEGONHA	0,00	0,00	5.000,00	5.000,00
10.302.1029.2071.0000	Manutenção do Programa Rede Cegonha	0,00	0,00	5.000,00	5.000,00
10	302 1030 PROGRAMA MÃE CORUJA	0,00	0,00	4.000,00	4.000,00
10.302.1030.2072.0000	Manutenção do Programa Mãe Coruja	0,00	0,00	4.000,00	4.000,00
10	303 Suporte Profilático e Terapêutico	0,00	0,00	137.000,00	137.000,00
10	303 1006 BLOCO DE ASSISTÊNCIA FARMACÉUTICA	0,00	0,00	137.000,00	137.000,00
10.303.1006.2073.0000	Manut. do Prog: Atenção Integ. a Mulher, Incluindo controle do cancer de mama	0,00	0,00	40.000,00	40.000,00
10.303.1006.2074.0000	Manutenção do Programa de Assistência Farmacêutica	0,00	0,00	87.000,00	87.000,00
10.303.1006.2075.0000	Manutenção do programa Farmácia Popular	0,00	0,00	10.000,00	10.000,00
10	304 Vigilância Sanitária	0,00	0,00	23.000,00	23.000,00
10	304 1003 BLOCO DE VIGILÂNCIA EM SAÚDE:VIGILÂNCIA EPIDEM. E AMBIENTAL	0,00	0,00	23.000,00	23.000,00
10.304.1003.2076.0000	Manutenção do Programa de Vigilância Epidemiológica e Ambiental	0,00	0,00	17.000,00	17.000,00
10.304.1003.2077.0000	Programa Nacional de Imunização	0,00	0,00	6.000,00	6.000,00
10	305 Vigilância Epidemiológica	0,00	0,00	231.000,00	231.000,00

PREFEITURA MUNICIPAL DE VERTENTE DO LÉRIO

PRAÇA SEVERINO BARBOSA SALES, 40 - CNPJ:40893646/0001-60 Orçamento Programa - Exercício de 2014

Anexo 07

Página 7

PROGRAMA DE TRABALHO DO GOVERNO
 DEMONSTRATIVO DE FUNÇÕES, SUBFUNÇÕES E PROGRAMAS
 POR PROJETOS, ATIVIDADES E OPERAÇÕES ESPECIAIS
 (Inc.II, § 2º, Art.2º)

Código	Especificação	Operação Especial	Projetos	Atividades	Total
0	Saúde	0,00	570.000,00	3.596.000,00	4.166.000,00
0	305 Vigilância Epidemiológica	0,00	0,00	231.000,00	231.000,00
10	305 1004 BLOCO DE VIGILÂNCIA EM SAÚDE VIGILÂNCIA SANITÁRIA	0,00	0,00	231.000,00	231.000,00
	10.305.1004.2078.0000 Manutenção do Programa de Vigilância Sanitária	0,00	0,00	59.000,00	59.000,00
	10.305.1004.2079.0000 Manutenção do Programa de Combate a Endemias	0,00	0,00	172.000,00	172.000,00
12	Educação	0,00	647.000,00	7.303.000,00	7.950.000,00
12	122 Administração Geral	0,00	12.000,00	680.000,00	692.000,00
12	122 1201 GESTÃO DA POLÍTICA DE EDUCAÇÃO	0,00	2.000,00	677.000,00	679.000,00
	12.122.1201.1008.0000 Aquisição de Móveis e Equipamentos para Secretaria	0,00	2.000,00	0,00	2.000,00
	12.122.1201.2019.0000 Gestão da Secretaria de Educação	0,00	0,00	9.000,00	9.000,00
	12.122.1201.2020.0000 Manutenção das Ativid. Administrativa da Secretaria de Educação	0,00	0,00	14.000,00	14.000,00
	12.122.1201.2112.0000 Manutenção da Gestão Administrativa	0,00	0,00	654.000,00	654.000,00
12	122 1202 APERFEIÇOAMENTO E MODERNIZAÇÃO DA EDUCAÇÃO	0,00	10.000,00	0,00	10.000,00
	12.122.1202.1061.0000 Aquisição de Móveis, Máquinas e Equipamentos Diversos	0,00	10.000,00	0,00	10.000,00
12	122 1203 APOIO ÀS INSTITUIÇÕES EDUCACIONAIS SEM FINS LUCRATIVOS	0,00	0,00	3.000,00	3.000,00
	12.122.1203.2113.0000 Subvenções a Entidades Educacionais sem Fins Lucrativos	0,00	0,00	3.000,00	3.000,00
12	306 Alimentação e Nutrição	0,00	0,00	157.000,00	157.000,00
12	306 1206 ALIMENTAÇÃO ESCOLAR	0,00	0,00	157.000,00	157.000,00
	12.306.1206.2114.0000 Manutenção da Merenda Escolar	0,00	0,00	157.000,00	157.000,00
2	361 Ensino Fundamental	0,00	608.000,00	6.006.000,00	6.614.000,00
12	361 1204 REEQUIPAMENTO DAS UNIDADES EDUCACIONAIS	0,00	20.000,00	0,00	20.000,00
	12.361.1204.1062.0000 Aquisição de Veículos e Equipamentos Diversos	0,00	20.000,00	0,00	20.000,00
12	361 1205 GESTÃO DAS ATIVIDADES-MEIO DA EDUCAÇÃO BÁSICA	0,00	0,00	6.000,00	6.000,00
	12.361.1205.2138.0000 Apoio ao Fortalecimento Institucional do Sistema de Ensino	0,00	0,00	6.000,00	6.000,00
12	361 1207 PROGRAMA DE APOIO DIDÁTICO E PEDAGÓGICO	0,00	0,00	112.000,00	112.000,00
	12.361.1207.2115.0000 Aquisição de Material Didático	0,00	0,00	52.000,00	52.000,00
	12.361.1207.2139.0000 Aquisição de Material Didático	0,00	0,00	60.000,00	60.000,00
2	361 1208 EXPANSÃO E MELHORIA DA REDE FÍSICA DE ENSINO	0,00	178.000,00	0,00	178.000,00
	12.361.1208.1063.0000 Aquisição de Imóveis para Ensino	0,00	10.000,00	0,00	10.000,00
	12.361.1208.1066.0000 Construção, Reforma e/ou Ampliação de Unidades Escolares	0,00	128.000,00	0,00	128.000,00
	12.361.1208.1067.0000 Aquisição/Desapropriação de Imóveis para o Ensino	0,00	40.000,00	0,00	40.000,00
12	361 1209 TRANSPORTE ESCOLAR DE QUALIDADE	0,00	200.000,00	477.000,00	677.000,00
	12.361.1209.1068.0000 Aquisição de Veículos e Equipamentos das Unidades Escolares	0,00	200.000,00	0,00	200.000,00
	12.361.1209.2116.0000 Manutenção do Transporte Escolar	0,00	0,00	240.000,00	240.000,00
	12.361.1209.2140.0000 Manutenção do Transporte Escolar	0,00	0,00	237.000,00	237.000,00

PREFEITURA MUNICIPAL DE VERTENTE DO LÉRIO

PRAÇA SEVERINO BARBOSA SALES, 40 - CNPJ:40893646/0001-60 Orçamento Programa - Exercício de 2014

Anexo 07

Página 8

PROGRAMA DE TRABALHO DO GOVERNO
 DEMONSTRATIVO DE FUNCÕES, SUBFUNÇÕES E PROGRAMAS
 POR PROJETOS, ATIVIDADES E OPERAÇÕES ESPECIAIS
 (Inc.II, § 2º, Art.2º)

Código	Especificação	Operação Especial	Projetos	Atividades	T o t a l
12	Educação	0,00	647.000,00	7.303.000,00	7.950.000,00
12	361 Ensino Fundamental	0,00	608.000,00	6.006.000,00	6.614.000,00
12	361 1210 TRANSPORTE ESCOLAR UNIVERSITÁRIO	0,00	0,00	3.000,00	3.000,00
12.361.1210.2117.0000	Manutenção do Transporte de Estudantes Universitários	0,00	0,00	3.000,00	3.000,00
12	361 1211 MANUTENÇÃO E DESENVOLVIMENTO DO ENSINO FUNDAMENTAL	0,00	150.000,00	5.189.000,00	5.339.000,00
12.361.1211.1069.0000	Aquisição de Móveis, Máquinas e Equipamentos Diversos	0,00	150.000,00	0,00	150.000,00
12.361.1211.2118.0000	Manutenção de Imóveis e Inst. Unidades de Ensino	0,00	0,00	110.000,00	110.000,00
12.361.1211.2141.0000	Gestão Administrativa do FUNDEB (60%) Ensino Fundamental	0,00	0,00	3.038.000,00	3.038.000,00
12.361.1211.2142.0000	Gestão Administrativa do FUNDEB (40%) Ensino Fundamental	0,00	0,00	2.041.000,00	2.041.000,00
12	361 1213 JOVENS E ADULTOS ALFABETIZADOS	0,00	0,00	99.000,00	99.000,00
12.361.1213.2119.0000	Manutenção do Programa Brasil Alfabetizado	0,00	0,00	22.000,00	22.000,00
12.361.1213.2143.0000	Gestão Administrativa do FUNDEB (60%) EJA	0,00	0,00	37.000,00	37.000,00
12.361.1213.2144.0000	Gestão Administrativa do FUNDEB (40%) EJA	0,00	0,00	40.000,00	40.000,00
12	361 1214 DINHEIRO DIRETO NA ESCOLA (PDDE)	0,00	50.000,00	17.000,00	67.000,00
12.361.1214.1064.0000	Aquisição de Material Permanente para o PDDE	0,00	50.000,00	0,00	50.000,00
12.361.1214.2120.0000	Manutenção do Programa Dinheiro Direto na Escola - PDDE	0,00	0,00	17.000,00	17.000,00
12	361 1215 PLANO DE DESENVOLVIMENTO ESCOLAR	0,00	0,00	17.000,00	17.000,00
12.361.1215.2121.0000	Implantação do Plano de Desenvolvimento Escolar - PAR	0,00	0,00	17.000,00	17.000,00
12	361 1216 INCLUSÃO DIGITAL	0,00	10.000,00	0,00	10.000,00
12.361.1216.1065.0000	Aquisição de Veículos,móveis e Equipamentos Diversos	0,00	10.000,00	0,00	10.000,00
12	361 1217 JORNADA AMPLIANDA (EDUCAÇÃO INTEGRAL: MAIS EDUCAÇÃO	0,00	0,00	3.000,00	3.000,00
12.361.1217.2122.0000	Manutenção do Programa Jornada Ampliada Educação Integ. Mais Educação	0,00	0,00	3.000,00	3.000,00
12	361 1218 PROINFÂNCIA	0,00	0,00	3.000,00	3.000,00
12.361.1218.2123.0000	Manutenção Proinfância	0,00	0,00	3.000,00	3.000,00
12	361 1219 EJAI - EDUCAÇÃO DE JOVENS, ADULTOS E IDOSOS	0,00	0,00	3.000,00	3.000,00
12.361.1219.2124.0000	Manutenção do Programa Educação de Jovens, Adultos e Idosos	0,00	0,00	3.000,00	3.000,00
12	361 1220 INFORMATIZAÇÃO DO ENSINO	0,00	0,00	4.000,00	4.000,00
12.361.1220.2125.0000	Manutenção do Programa informatização do ensino - PROINFO	0,00	0,00	4.000,00	4.000,00
12	361 1221 PROGRAMA SAÚDE NA ESCOLA	0,00	0,00	4.000,00	4.000,00
12.361.1221.2126.0000	Manutenção do Programa Saúde na Escola	0,00	0,00	4.000,00	4.000,00
12	361 1222 FORMAÇÃO CONTINUADA DOS PROFISSIONAIS DO MAGISTÉRIO	0,00	0,00	35.000,00	35.000,00
12.361.1222.2127.0000	Manutenção do Programa Formação Continuada dos Profissionais do Magistério	0,00	0,00	4.000,00	4.000,00
12.361.1222.2145.0000	Capacitação de Profissionais de educação	0,00	0,00	31.000,00	31.000,00
12	361 1223 ESPORTE NA ESCOLA	0,00	0,00	4.000,00	4.000,00
12.361.1223.2128.0000	Manutenção do Programa Esporte na Escola	0,00	0,00	4.000,00	4.000,00

PREFEITURA MUNICIPAL DE VERTENTE DO LÉRIO

PRAÇA SEVERINO BARBOSA SALES, 40 - CNPJ:40893646/0001-60 Orçamento Programa - Exercício de 2014
Anexo 07
Página 9

PROGRAMA DE TRABALHO DO GOVERNO
DEMONSTRATIVO DE FUNCÕES, SUBFUNÇÕES E PROGRAMAS
POR PROJETOS, ATIVIDADES E OPERAÇÕES ESPECIAIS
(Inc.II, § 2º, Art.2º)

Código	Especificação	Operação Especial	Projetos	Atividades	Total
2	Educação	0,00	647.000,00	7.303.000,00	7.950.000,00
2	361 Ensino Fundamental	0,00	608.000,00	6.006.000,00	6.614.000,00
12	361 1224 A CAMINHO DA ESCOLA	0,00	0,00	4.000,00	4.000,00
12.361.1224.2129.0000	Manutenção do Programa A caminho da escola	0,00	0,00	4.000,00	4.000,00
12	361 1225 PACTO PELA EDUCAÇÃO	0,00	0,00	4.000,00	4.000,00
12.361.1225.2130.0000	Manutenção do Programa Pacto pela Educação	0,00	0,00	4.000,00	4.000,00
12	361 1226 PROGRAMA TRILHAS EDUCACIONAIS	0,00	0,00	4.000,00	4.000,00
12.361.1226.2131.0000	Manutenção do Programa Trilhas Educacionais	0,00	0,00	4.000,00	4.000,00
12	361 1227 PNLD - PROGRAMA NACIONAL DO LIVRO DIDÁTICO	0,00	0,00	4.000,00	4.000,00
12.361.1227.2132.0000	Manutenção do Programa Nacional de Livro didático	0,00	0,00	4.000,00	4.000,00
12	361 1228 PRONACAMPO - MULTISSERIADO	0,00	0,00	4.000,00	4.000,00
12.361.1228.2133.0000	Manutenção do Programa Pronacampo	0,00	0,00	4.000,00	4.000,00
12	361 1229 PROGRAMA BRASIL CARINHOSO	0,00	0,00	3.000,00	3.000,00
12.361.1229.2134.0000	Manutenção do Programa Brasil Carinhoso	0,00	0,00	3.000,00	3.000,00
12	361 1230 PROGRAMA MAIS CULTURA	0,00	0,00	3.000,00	3.000,00
12.361.1230.2135.0000	Manutenção do Programa Mais Cultura	0,00	0,00	3.000,00	3.000,00
12	361 1231 AJA- PROGRAMA BRASIL ALFABETIZADO	0,00	0,00	4.000,00	4.000,00
12.361.1231.2136.0000	Manutenção do Programa AJA - Brasil Alfabetizado	0,00	0,00	4.000,00	4.000,00
12	365 Educação Infantil	0,00	27.000,00	454.000,00	481.000,00
12	365 1208 EXPANSÃO E MELHORIA DA REDE FÍSICA DE ENSINO	0,00	15.000,00	0,00	15.000,00
12.365.1208.1070.0000	Obras em Imóveis para Unidades Educacionais Infantis	0,00	15.000,00	0,00	15.000,00
12	365 1212 DESENVOLVIMENTO DA EDUCAÇÃO INFANTIL	0,00	12.000,00	454.000,00	466.000,00
12.365.1212.1071.0000	Aquisição de Móveis, Máquinas e Equip Diversos - FUNDEB	0,00	12.000,00	0,00	12.000,00
12.365.1212.2146.0000	Gestão Administrativa do FUNDEB (40%) Ensino Infantil , Incl	0,00	0,00	215.000,00	215.000,00
12.365.1212.2147.0000	Gestão Administrativa do FUNDEB (60%) Ensino Infantil , Incl	0,00	0,00	239.000,00	239.000,00
12	573 Difusão do Conhecimento Científico e Tecnológico	0,00	0,00	6.000,00	6.000,00
12	573 1216 INCLUSÃO DIGITAL	0,00	0,00	6.000,00	6.000,00
12.573.1216.2137.0000	Manutenção do Programa Inclusão Digital	0,00	0,00	6.000,00	6.000,00
13	Cultura	0,00	20.000,00	175.000,00	195.000,00
13	122 Administração Geral	0,00	5.000,00	44.000,00	49.000,00
13	122 0401 GESTÃO ADMINISTRATIVA DO MUNICÍPIO	0,00	0,00	44.000,00	44.000,00
13.122.0401.2046.0000	Gestão Administrativa de Pessoal da Secretaria de Cultura e Esportes	0,00	0,00	2.000,00	2.000,00
13.122.0401.2047.0000	Gestão Administrativa da Secretaria de Cultura e Esportes	0,00	0,00	5.000,00	5.000,00
13.122.0401.2148.0000	Gestão Administrativa de Pessoal do Fundo Municipal de Cultura e esportes	0,00	0,00	19.000,00	19.000,00
13.122.0401.2149.0000	Gestão Administrativa da Secretaria de Cultura e Esportes	0,00	0,00	17.000,00	17.000,00
13.122.0401.2150.0000	Subvenções a Entidades Musicais , Culturais e Esportivas	0,00	0,00	1.000,00	1.000,00

PREFEITURA MUNICIPAL DE VERTENTE DO LÉRIO

PRAÇA SEVERINO BARBOSA SALES, 40 - CNPJ:40893646/0001-60 Orçamento Programa - Exercício de 2014
Anexo 07
Página 10

PROGRAMA DE TRABALHO DO GOVERNO
DEMONSTRATIVO DE FUNÇÕES, SUBFUNÇÕES E PROGRAMAS
POR PROJETOS, ATIVIDADES E OPERAÇÕES ESPECIAIS
(Inc.II, § 2º, Art.2º)

Código	Especificação	Operação Especial	Projetos	Atividades	T o t a l
13	Cultura	0,00	20.000,00	175.000,00	195.000,00
13	122 Administração Geral	0,00	5.000,00	44.000,00	49.000,00
13	122 0403 REEQUIPAMENTO DA ADMINISTRAÇÃO	0,00	5.000,00	0,00	5.000,00
13.122.0403.1072.0000	Aquisição de Móveis, Máquinas e Equipamentos Diversos.	0,00	5.000,00	0,00	5.000,00
13	392 Difusão Cultural	0,00	15.000,00	131.000,00	146.000,00
13	392 0409 AMPLIAÇÃO DO PATRIMÔNIO	0,00	15.000,00	8.000,00	23.000,00
13.392.0409.1073.0000	Construção, Reforma e/ou Ampliação de Teatro Municipal e Outros	0,00	15.000,00	0,00	15.000,00
13.392.0409.2151.0000	Manutenção das Atividades do Teatro Municipal	0,00	0,00	5.000,00	5.000,00
13.392.0409.2152.0000	Manutenção das Atividades do Museu do Bolinha	0,00	0,00	3.000,00	3.000,00
13	392 1301 REVITALIZAÇÃO DO PATRIMÔNIO HISTÓRICO	0,00	0,00	8.000,00	8.000,00
13.392.1301.2153.0000	Promoções de Eventos	0,00	0,00	8.000,00	8.000,00
13	392 1302 AÇÕES CULTURAIS	0,00	0,00	115.000,00	115.000,00
13.392.1302.2154.0000	Manutenção do Programa de ações Culturais	0,00	0,00	115.000,00	115.000,00
15	Urbanismo	0,00	706.000,00	1.660.000,00	2.366.000,00
15	122 Administração Geral	0,00	300.000,00	1.382.000,00	1.682.000,00
15	122 0401 GESTÃO ADMINISTRATIVA DO MUNICÍPIO	0,00	0,00	1.342.000,00	1.342.000,00
15.122.0401.2025.0000	Gestão Administrativa da Unidade	0,00	0,00	471.000,00	471.000,00
15.122.0401.2026.0000	Manutenção das Atividades da Secretaria de Infra Estrutura	0,00	0,00	871.000,00	871.000,00
15	122 0403 REEQUIPAMENTO DA ADMINISTRAÇÃO	0,00	250.000,00	0,00	250.000,00
15.122.0403.1011.0000	Aquisição de móveis, máquinas e equipamentos diversos	0,00	250.000,00	0,00	250.000,00
15	122 0409 AMPLIAÇÃO DO PATRIMÔNIO	0,00	50.000,00	40.000,00	90.000,00
15.122.0409.1012.0000	Construção, Ampliação e Reforma de Prédios Públicos	0,00	20.000,00	0,00	20.000,00
15.122.0409.1013.0000	Desapropriação de Imóveis	0,00	30.000,00	0,00	30.000,00
15.122.0409.2027.0000	Revitalização de Prédios Públicos	0,00	0,00	40.000,00	40.000,00
15	451 Infra-Estrutura Urbana	0,00	356.000,00	94.000,00	450.000,00
15	451 1502 MODERNIZAÇÃO DOS SERVIÇOS PÚBLICOS	0,00	0,00	65.000,00	65.000,00
15.451.1502.2028.0000	Manutenção das Atividades do Sistema de Limpeza Pública	0,00	0,00	65.000,00	65.000,00
15	451 1503 INFRA-ESTRUTURA URBANA	0,00	356.000,00	29.000,00	385.000,00
15.451.1503.1014.0000	Obras em Cemitérios	0,00	15.000,00	0,00	15.000,00
15.451.1503.1015.0000	Pavimentação de Vias e Acessos, Incluindo Calçamento e Meio e Asfalto	0,00	200.000,00	0,00	200.000,00
15.451.1503.1059.0000	Implantação e Pavimentação em paralelepípedos Graníticos em diversas ruas	0,00	141.000,00	0,00	141.000,00
15.451.1503.2029.0000	Manutenção de Pavimentação e Calçamento, meio-fio e asfalto	0,00	0,00	29.000,00	29.000,00
15	452 Serviços Urbanos	0,00	0,00	166.000,00	166.000,00
15	452 1502 MODERNIZAÇÃO DOS SERVIÇOS PÚBLICOS	0,00	0,00	166.000,00	166.000,00
15.452.1502.2030.0000	Manutenção dos Serviços Urbanos	0,00	0,00	131.000,00	131.000,00
15.452.1502.2031.0000	Manutenção dos Cemitérios Públicos	0,00	0,00	35.000,00	35.000,00

PREFEITURA MUNICIPAL DE VERTENTE DO LÉRIO

PRAÇA SEVERINO BARBOSA SALES, 40 - CNPJ:40893646/0001-60 Orçamento Programa - Exercício de 2014
Anexo 07
Página 11

PROGRAMA DE TRABALHO DO GOVERNO
DEMONSTRATIVO DE FUNCÕES, SUBFUNÇÕES E PROGRAMAS
POR PROJETOS, ATIVIDADES E OPERAÇÕES ESPECIAIS
(Inc.II, § 2º, Art.2º)

Código	Especificação	Operação Especial	Projetos	Atividades	T o t a l
15	Urbanismo	0,00	706.000,00	1.660.000,00	2.366.000,00
15 813	Lazer	0,00	50.000,00	18.000,00	68.000,00
15 813 1503	INFRA-ESTRUTURA URBANA	0,00	50.000,00	18.000,00	68.000,00
15.813.1503.1016.0000	Obras em Praças, Parques e Jardins e Áreas de Lazer Públicos	0,00	50.000,00	0,00	50.000,00
15.813.1503.2032.0000	Manutenção de Praças, Parques e Jardins	0,00	0,00	18.000,00	18.000,00
16	Habitação	0,00	30.000,00	0,00	30.000,00
16 482	Habitação Urbana	0,00	30.000,00	0,00	30.000,00
16 482 1601	HABITAÇÃO POPULAR	0,00	30.000,00	0,00	30.000,00
16.482.1601.1017.0000	Obras de Construção e Melhoria de Habitações	0,00	30.000,00	0,00	30.000,00
17	Saneamento	0,00	172.000,00	0,00	172.000,00
17 512	Saneamento Básico Urbano	0,00	172.000,00	0,00	172.000,00
17 512 1701	SANEAMENTO RURAL	0,00	112.000,00	0,00	112.000,00
17.512.1701.1018.0000	Construção e Reforma de Saneamento Básico Rural	0,00	100.000,00	0,00	100.000,00
17.512.1701.1019.0000	Construção de Banheiros Públicos	0,00	12.000,00	0,00	12.000,00
17 512 1702	SANEAMENTO URBANO	0,00	60.000,00	0,00	60.000,00
17.512.1702.1020.0000	Construção e Reforma de Saneamento Básico Urbano	0,00	60.000,00	0,00	60.000,00
18	Gestão Ambiental	0,00	60.000,00	49.000,00	109.000,00
18 541	Preservação e Conservação Ambiental	0,00	40.000,00	0,00	40.000,00
18 541 1801	AMPLIAÇÃO DE RECURSOS HÍDRICOS	0,00	10.000,00	0,00	10.000,00
18.541.1801.1021.0000	Construção, Reforma e/ou Ampliação do sistema de Recursos Hídricos	0,00	10.000,00	0,00	10.000,00
18 541 1803	RECICLAGEM E TRATAMENTO DE RESÍDUOS SÓLIDOS	0,00	20.000,00	0,00	20.000,00
18.541.1803.1022.0000	Execução de Obras Destinada ao Tratamento de Resíduos Sólidos	0,00	20.000,00	0,00	20.000,00
18 541 1804	PRESERVAÇÃO E CONSERVAÇÃO AMBIENTAL	0,00	10.000,00	0,00	10.000,00
18.541.1804.1023.0000	Execução de Obras Destinada a Preservação Ambiental	0,00	10.000,00	0,00	10.000,00
18 544	Recursos Hídricos	0,00	20.000,00	49.000,00	69.000,00
18 544 1802	ABASTECIMENTO DE ÁGUA EMERGENCIAL	0,00	20.000,00	49.000,00	69.000,00
18.544.1802.1024.0000	Execução de Obras Hídricas incluindo dessalinizadores e outros	0,00	20.000,00	0,00	20.000,00
18.544.1802.2033.0000	Abastecimento D'Água Emergencial	0,00	0,00	49.000,00	49.000,00
19	Ciência e Tecnologia	0,00	10.000,00	0,00	10.000,00

PREFEITURA MUNICIPAL DE VERTENTE DO LÉRIO

PRAÇA SEVERINO BARBOSA SALES, 40 - CNPJ:40893646/0001-60 Orçamento Programa - Exercício de 2014

Anexo 07

Página 12

PROGRAMA DE TRABALHO DO GOVERNO
 DEMONSTRATIVO DE FUNÇÕES, SUBFUNÇÕES E PROGRAMAS
 POR PROJETOS, ATIVIDADES E OPERAÇÕES ESPECIAIS
 (Inc.II, § 2º, Art.2º)

Código	Especificação	Operação Especial	Projetos	Atividades	Total
19	Ciência e Tecnologia	0,00	10.000,00	0,00	10.000,00
19 126	Tecnologia da Informação	0,00	10.000,00	0,00	10.000,00
19 126 1901	PROGRAMA DE INOVAÇÕES TECNOLÓGICAS	0,00	10.000,00	0,00	10.000,00
19.126.1901.1025.0000	Aquisição de Veículos, Móveis, Máquinas e Equip. Diversos	0,00	10.000,00	0,00	10.000,00
20	Agricultura	0,00	15.000,00	179.000,00	194.000,00
20 122	Administração Geral	0,00	5.000,00	152.000,00	157.000,00
20 122 0401	GESTÃO ADMINISTRATIVA DO MUNICÍPIO	0,00	0,00	152.000,00	152.000,00
20.122.0401.2040.0000	Gestão Administrativa de Secretaria de Agricultura e Pecuária	0,00	0,00	152.000,00	152.000,00
20 122 0403	REEQUIPAMENTO DA ADMINISTRAÇÃO	0,00	5.000,00	0,00	5.000,00
20.122.0403.1036.0000	Aquisição de Móveis, Máquinas e Equipamentos Diversos	0,00	5.000,00	0,00	5.000,00
20 601	Promoção da Produção Vegetal	0,00	0,00	3.000,00	3.000,00
20 601 2001	AGRICULTURA FAMILIAR	0,00	0,00	3.000,00	3.000,00
20.601.2001.2041.0000	Execução de Projetos e Ativ. do PRONAF, Incluindo Centro de referência para Agricultores	0,00	0,00	3.000,00	3.000,00
20 602	Promoção da Produção Animal	0,00	0,00	8.000,00	8.000,00
20 602 2004	CAMPANHA DE VACINAÇÃO DE ANIMAIS	0,00	0,00	8.000,00	8.000,00
20.602.2004.2042.0000	Promoção de Campanha de Vacinação de Animais	0,00	0,00	8.000,00	8.000,00
20 605	Abastecimento	0,00	10.000,00	16.000,00	26.000,00
20 605 2002	ABASTECIMENTO AGROALIMENTAR	0,00	0,00	3.000,00	3.000,00
20.605.2002.2043.0000	Execução do Programa de Abastecimento Agroalimentar e Apoiar projetos produtivos	0,00	0,00	3.000,00	3.000,00
20 605 2003	PRODUÇÃO E DISTRIBUIÇÃO DE SEMENTES E MUDAS	0,00	0,00	4.000,00	4.000,00
20.605.2003.2044.0000	Produção e Distribuição de Sementes e Mudanças	0,00	0,00	4.000,00	4.000,00
20 605 2005	AMPLIAÇÃO DO ABASTECIMENTO PRIMÁRIO	0,00	10.000,00	9.000,00	19.000,00
20.605.2005.1026.0000	Execução de Obras: Açougue, Mercado e Matadouro e Outros	0,00	10.000,00	0,00	10.000,00
20.605.2005.2045.0000	Manut. de Açougues, Matadouros e Central de Abastecimento	0,00	0,00	9.000,00	9.000,00
22	Indústria	0,00	10.000,00	0,00	10.000,00
22 661	Promoção Industrial	0,00	10.000,00	0,00	10.000,00
22 661 2201	IMPLANTAÇÃO E AMPLIAÇÃO DE INFRA-ESTRUTURA INDUSTRIAL	0,00	10.000,00	0,00	10.000,00
22.661.2201.1027.0000	Implantação de Infraestrutura Industrial	0,00	10.000,00	0,00	10.000,00
23	Comércio e Serviços	0,00	35.000,00	9.000,00	44.000,00

PREFEITURA MUNICIPAL DE VERTENTE DO LÉRIO

PRAÇA SEVERINO BARBOSA SALES, 40 - CNPJ:40893646/0001-60 Orçamento Programa - Exercício de 2014
Anexo 07
Página 13

PROGRAMA DE TRABALHO DO GOVERNO
DEMONSTRATIVO DE FUNÇÕES, SUBFUNÇÕES E PROGRAMAS
POR PROJETOS, ATIVIDADES E OPERAÇÕES ESPECIAIS
(Inc.II, § 2º, Art.2º)

Código	Especificação	Operação Especial	Projetos	Atividades	Total
23	Comércio e Serviços	0,00	35.000,00	9.000,00	44.000,00
23	126 Tecnologia da Informação	0,00	35.000,00	0,00	35.000,00
23	126 2303 NÚCLEO TECNOLÓGICOS JUVENIL DA INFORMATIZAÇÃO (CVT)	0,00	35.000,00	0,00	35.000,00
23.126.2303.1028.0000	Implantação do Núcleo Tecnológico	0,00	20.000,00	0,00	20.000,00
23.126.2303.1029.0000	Aquisição de Máquinas, Móveis e Equipamentos Diversos	0,00	15.000,00	0,00	15.000,00
23	691 Promoção Comercial	0,00	0,00	9.000,00	9.000,00
23	691 2301 APOIO AO PEQUENO EMPREENDEDOR	0,00	0,00	9.000,00	9.000,00
23.691.2301.2034.0000	Implantação do Programa de Apoio ao Pequeno Empreendedor	0,00	0,00	6.000,00	6.000,00
23.691.2301.2035.0000	Manutenção do Programa de Modernização da Feira livre	0,00	0,00	3.000,00	3.000,00
25	Energia	0,00	10.000,00	3.000,00	13.000,00
25	752 Energia Elétrica	0,00	10.000,00	3.000,00	13.000,00
25	752 2501 ELETRIFICAÇÃO RURAL E ILUMINAÇÃO PÚBLICA	0,00	10.000,00	3.000,00	13.000,00
25.752.2501.1030.0000	Execução de Projeto de Eletrificação	0,00	10.000,00	0,00	10.000,00
25.752.2501.2036.0000	Expansão da Rede de Iluminação Pública	0,00	0,00	3.000,00	3.000,00
26	Transporte	0,00	720.000,00	38.000,00	758.000,00
26	782 Transporte Rodoviário	0,00	720.000,00	38.000,00	758.000,00
26	782 1503 INFRA-ESTRUTURA URBANA	0,00	320.000,00	0,00	320.000,00
26.782.1503.1031.0000	Obras Rodoviárias, Estradas, Pontes, Passagens Molhadas e Outros	0,00	320.000,00	0,00	320.000,00
26	782 2601 RODOVIAS E ESTRADAS VICINAIS	0,00	380.000,00	25.000,00	405.000,00
26.782.2601.1032.0000	Construção, Reforma e/ou Ampliação de Terminais Rodoviários e Sinalização Urbana	0,00	30.000,00	0,00	30.000,00
26.782.2601.1060.0000	Construção de Ponte sobre o Rio Caiá no Sítio do Tambor	0,00	350.000,00	0,00	350.000,00
26.782.2601.2037.0000	Manutenção das Estradas e Acessos Públicos	0,00	0,00	25.000,00	25.000,00
26	782 2602 AMPLIAÇÃO DE TERMINAIS RODOVIÁRIOS E SINALIZAÇÃO URBANA	0,00	20.000,00	3.000,00	23.000,00
26.782.2602.1033.0000	Construção, Reforma e/ou Amp. de Rodov e Est.Vicinais	0,00	20.000,00	0,00	20.000,00
26.782.2602.2038.0000	Implantação do Programa Educação no Trânsito	0,00	0,00	3.000,00	3.000,00
26	782 2603 EDUCAÇÃO NO TRÂNSITO	0,00	0,00	10.000,00	10.000,00
26.782.2603.2039.0000	Manutenção do Programa de Rodovias e Estradas Vicinais	0,00	0,00	10.000,00	10.000,00
27	Desporto e Lazer	0,00	170.000,00	41.000,00	211.000,00
27	812 Desporto Comunitário	0,00	10.000,00	11.000,00	21.000,00

PREFEITURA MUNICIPAL DE VERTENTE DO LÉRIO

PRAÇA SEVERINO BARBOSA SALES, 40 - CNPJ:40893646/0001-60 Orçamento Programa - Exercício de 2014
 Anexo 07
 Página 14

PROGRAMA DE TRABALHO DO GOVERNO
 DEMONSTRATIVO DE FUNÇÕES, SUBFUNÇÕES E PROGRAMAS
 POR PROJETOS, ATIVIDADES E OPERAÇÕES ESPECIAIS
 (Inc.II, § 2º, Art.2º)

Código	Especificação	Operação Especial	Projetos	Atividades	Total
27	Desporto e Lazer	0,00	170.000,00	41.000,00	211.000,00
27 812	Desporto Comunitário	0,00	10.000,00	11.000,00	21.000,00
27 812 2701	DESPORTO E LAZER	0,00	10.000,00	0,00	10.000,00
27.812.2701.1034.0000	Execução de Obras p/ Prática de Esportes: Campos de Futebol, Quadra e Outros.	0,00	10.000,00	0,00	10.000,00
27 812 2703	INICIAÇÃO DESPORTIVA EDUCACIONAL	0,00	0,00	11.000,00	11.000,00
27.812.2703.2155.0000	Apoio ao Desporto Amador	0,00	0,00	11.000,00	11.000,00
27 813	Lazer	0,00	160.000,00	30.000,00	190.000,00
27 813 2701	DESPORTO E LAZER	0,00	160.000,00	5.000,00	165.000,00
27.813.2701.1035.0000	Construção, reforma e /ou ampliação de Academia da cidade e Outros	0,00	10.000,00	0,00	10.000,00
27.813.2701.1074.0000	Aquisição de Veículos, Móveis, Máquinas e Equipamentos Diversos	0,00	40.000,00	0,00	40.000,00
27.813.2701.1075.0000	Construção, Reforma e/ou Ampliação de Campos de futebol, Quadras, Academias e Outros	0,00	80.000,00	0,00	80.000,00
27.813.2701.1076.0000	Desapropriação de Imóveis, Destinados a práticas de Esportes	0,00	30.000,00	0,00	30.000,00
27.813.2701.2156.0000	Manutenção das Atividades Desportivas	0,00	0,00	5.000,00	5.000,00
27 813 2702	DESPORTO AMADOR	0,00	0,00	25.000,00	25.000,00
27.813.2702.2157.0000	Manutenção das Atividades Desportivas	0,00	0,00	25.000,00	25.000,00
28	Encargos Especiais	46.000,00	0,00	0,00	46.000,00
28 843	Serviço da Dívida Interna	41.000,00	0,00	0,00	41.000,00
28 843 0000	PROGRAMA NULO	41.000,00	0,00	0,00	41.000,00
28.843.0000.0001.0000	Amortização da Dívida Pública	6.000,00	0,00	0,00	6.000,00
28.843.0000.0002.0000	Despesas com Precatórios e Sentenças Judiciais	1.000,00	0,00	0,00	1.000,00
28.843.0000.0003.0000	Despesas com Precatórios e Sentenças Judiciais	1.000,00	0,00	0,00	1.000,00
28.843.0000.0004.0000	Pagamento de Juros e Encargos da Dívida	1.000,00	0,00	0,00	1.000,00
28.843.0000.0005.0000	Amortização da Dívida Pública	31.000,00	0,00	0,00	31.000,00
28.843.0000.0006.0000	Indenização e Restituição Diversas	1.000,00	0,00	0,00	1.000,00
28 846	Outros Encargos Especiais	5.000,00	0,00	0,00	5.000,00
28 846 0000	PROGRAMA NULO	5.000,00	0,00	0,00	5.000,00
28.846.0000.0007.0000	Pagamento de Juros e Encargos da Dívida	1.000,00	0,00	0,00	1.000,00
28.846.0000.0008.0000	Indenização e Restituição Diversas	1.000,00	0,00	0,00	1.000,00
28.846.0000.0009.0000	Pagamento de Juros e Encargos da Dívida	1.000,00	0,00	0,00	1.000,00
28.846.0000.0010.0000	Indenização e Restituições Diversas	1.000,00	0,00	0,00	1.000,00
28.846.0000.0012.0000	Indenização e Restituição Diversas- Fundo Financeiro	1.000,00	0,00	0,00	1.000,00
99	Reserva de Contingência	1.197.000,00	0,00	0,00	1.197.000,00
99 997	Reserva de Contingência - RPPS	1.000.000,00	0,00	0,00	1.000.000,00
99 997 9999	RESERVA DE CONTINGÊNCIA	1.000.000,00	0,00	0,00	1.000.000,00
99.997.9999.9004.0000	Reserva de Contingência	1.000.000,00	0,00	0,00	1.000.000,00
99 999	Reserva de Contingência	197.000,00	0,00	0,00	197.000,00

PREFEITURA MUNICIPAL DE VERTENTE DO LÉRIO

PRAÇA SEVERINO BARBOSA SALES, 40 - CNPJ:40893646/0001-60 Orçamento Programa - Exercício de 2014
 Anexo 07
 Página 15

PROGRAMA DE TRABALHO DO GOVERNO
 DEMONSTRATIVO DE FUNÇÕES, SUBFUNÇÕES E PROGRAMAS
 POR PROJETOS, ATIVIDADES E OPERAÇÕES ESPECIAIS
 (Inc.II, § 2º, Art.2º)

Código	Especificação	Operação Especial	Projetos	Atividades	Total
99	Reserva de Contingência	1.197.000,00	0,00	0,00	1.197.000,00
99 999	Reserva de Contingência	197.000,00	0,00	0,00	197.000,00
99 999 0000	PROGRAMA NULO	2.000,00	0,00	0,00	2.000,00
99.999.0000.9006.0000	Reserva de Contingência	2.000,00	0,00	0,00	2.000,00
99 999 9999	RESERVA DE CONTIGÊNCIA	195.000,00	0,00	0,00	195.000,00
99.999.9999.9001.0000	Reserva de Contingência	66.000,00	0,00	0,00	66.000,00
99.999.9999.9002.0000	Reserva de Contingência	41.000,00	0,00	0,00	41.000,00
99.999.9999.9003.0000	Reserva de Contingência	12.000,00	0,00	0,00	12.000,00
99.999.9999.9005.0000	Reserva de Contingência	76.000,00	0,00	0,00	76.000,00
TOTAL		1.244.000,00	3.417.000,00	18.799.000,00	23.460.000,00

PREFEITURA MUNICIPAL DE VERTENTE DO LÉRIO

PRAÇA SEVERINO BARBOSA SALES, 40 - CNPJ:40893646/0001-60

Orçamento Programa - Exercício de 2014

Anexo 08

Página 1

DESPESA POR FUNÇÃO, SUBFUNÇÃO E PROGRAMAS
CONFORME O VÍNCULO COM OS RECURSOS

(Inc.II, § 2º, Art.2º)

Código	Especificação	Ordinário	Vinculado	Adm. Indireta	Total
01	Legislativa	1.059.000,00			1.059.000,00
01 031	Ação Legislativa	1.059.000,00			1.059.000,00
01 031 0101	GESTÃO ADMINISTRATIVA DA CÂMARA MUNICIPAL	1.020.000,00			1.020.000,00
01 031 0102	CONTROLE INTERNO DO LEGISLATIVO	39.000,00			39.000,00
04	Administração	2.625.000,00		124.000,00	2.749.000,00
04 121	Planejamento e Orçamento	15.000,00			15.000,00
04 121 1503	INFRA-ESTRUTURA URBANA	15.000,00			15.000,00
04 122	Administração Geral	1.793.000,00		124.000,00	1.917.000,00
04 122 0401	GESTÃO ADMINISTRATIVA DO MUNICÍPIO	1.592.000,00			1.592.000,00
04 122 0403	REEQUIPAMENTO DA ADMINISTRAÇÃO	20.000,00			20.000,00
04 122 0406	APERFEIÇOAMENTO E MODERNIZAÇÃO ADMINISTRATIVA MUNICIPAL	20.000,00			20.000,00
04 122 0407	COOPERAÇÃO TÉCNICA E FINANCEIRA COM OUTROS ENTES FEDERADOS	5.000,00			5.000,00
04 122 0408	APOIO AOS CONSELHOS E RELAÇÕES COM SOCIEDADE CIVIL	13.000,00			13.000,00
04 122 0411	CONTROLE INTERNO	143.000,00			143.000,00
04 122 0901	PREVIDÊNCIA DE INATIVOS E PENSIONISTAS DO MUNICÍPIO			124.000,00	124.000,00
04 123	Administração Financeira	767.000,00			767.000,00
04 123 0401	GESTÃO ADMINISTRATIVA DO MUNICÍPIO	762.000,00			762.000,00
04 123 0403	REEQUIPAMENTO DA ADMINISTRAÇÃO	5.000,00			5.000,00
04 126	Tecnologia da Informação	41.000,00			41.000,00
04 126 0402	INFORMATIZAÇÃO DA ADMINISTRAÇÃO MUNICIPAL	9.000,00			9.000,00
04 126 0410	GESTÃO ADMINISTRATIVA DO PATRIMÔNIO MUNICIPAL	28.000,00			28.000,00
04 126 0412	PROGRAMA DE MODERNIZAÇÃO DA ADMINISTRAÇÃO TRIBUTÁRIA	4.000,00			4.000,00
04 128	Formação de Recursos Humanos	3.000,00			3.000,00
04 128 0405	CAPACITAÇÃO E TREINAMENTO DE RECURSOS HUMANOS	3.000,00			3.000,00
04 131	Comunicação Social	6.000,00			6.000,00
04 131 0404	DIVULGAÇÃO INSTITUCIONAL	6.000,00			6.000,00
08	Assistência Social	14.000,00		1.573.000,00	1.587.000,00
08 122	Administração Geral	14.000,00		571.000,00	585.000,00
08 122 0401	GESTÃO ADMINISTRATIVA DO MUNICÍPIO	9.000,00		535.000,00	544.000,00
08 122 0403	REEQUIPAMENTO DA ADMINISTRAÇÃO	5.000,00		30.000,00	35.000,00
08 122 0810	GESTÃO DA POLÍTICA DE DESENVOLVIMENTO SOCIAL MUNICIPAL			6.000,00	6.000,00
08 241	Assistência ao Idoso			61.000,00	61.000,00
08 241 0803	PROTEÇÃO SOCIAL BASICA			61.000,00	61.000,00
08 243	Assistência à Criança e ao Adolescente			435.000,00	435.000,00
08 243 0802	COMBATE AO ABUSO E À EXPLORAÇÃO SEXUAL DE CRIANÇAS E ADOLESCENTES - SENTINELA			12.000,00	12.000,00
08 243 0803	PROTEÇÃO SOCIAL BASICA			138.000,00	138.000,00
08 243 0804	PROTEÇÃO SOCIAL ESPECIAL			180.000,00	180.000,00
08 243 0808	ASSISTÊNCIA A INFÂNCIA E A JUVENTUDE			105.000,00	105.000,00
08 244	Assistência Comunitária			403.000,00	403.000,00
08 244 0803	PROTEÇÃO SOCIAL BASICA			102.000,00	102.000,00
08 244 0804	PROTEÇÃO SOCIAL ESPECIAL			64.000,00	64.000,00
08 244 0805	TRANSFERÊNCIA DE RENDA COM CONDICIONALIDADES			28.000,00	28.000,00
08 244 0806	AGENTES ECOLÓGICOS TRABALHADORES DA COLETA SELETIVA			6.000,00	6.000,00

PREFEITURA MUNICIPAL DE VERTENTE DO LÉRIO

PRAÇA SEVERINO BARBOSA SALES, 40 - CNPJ:40893646/0001-60

Orçamento Programa - Exercício de 2014

Anexo 08

Página 2

DESPESA POR FUNÇÃO, SUBFUNÇÃO E PROGRAMAS
CONFORME O VÍNCULO COM OS RECURSOS

(Inc.II, § 2º, Art.2º)

Código	Especificação	Ordinário	Vinculado	Adm. Indireta	T o t a l
08 244 0807	ASSISTÊNCIA SOCIAL GERAL			162.000,00	162.000,00
08 244 0809	ASSISTÊNCIA EMERGENCIAL AS VÍTIMAS DE CALAMIDADE			5.000,00	5.000,00
08 244 0811	ATENÇÃO INTEGRAL À MULHER			11.000,00	11.000,00
08 244 0812	PROMOÇÃO DE FÓRUMS E CONFERÊNCIAS			3.000,00	3.000,00
08 244 0813	CENTRO DE ATENDIMENTO A USUÁRIOS DE SUBSTÂNCIAS PSICO- ATIVAS			3.000,00	3.000,00
08 244 0814	ASSISTÊNCIA À LIBERDADE ASSISTIDA E ADOLESCENTE EM CUMPRIMENTO DE MEDIDAS SÓCIO-EDUCATIVAS			3.000,00	3.000,00
08 244 0815	PÉ NO BATENTE			16.000,00	16.000,00
08 306	Alimentação e Nutrição			102.000,00	102.000,00
08 306 0801	PROGRAMA DE ACESSO À ALIMENTAÇÃO			102.000,00	102.000,00
08 846	Outros Encargos Especiais			1.000,00	1.000,00
08 846 0000	PROGRAMA NULO			1.000,00	1.000,00
09	Previdência Social			594.000,00	594.000,00
09 272	Previdência do Regime Estatutário			594.000,00	594.000,00
09 272 0901	PREVIDÊNCIA DE INATIVOS E PENSIONISTAS DO MUNICÍPIO			594.000,00	594.000,00
10	Saúde	9.000,00		4.157.000,00	4.166.000,00
10 122	Administração Geral	9.000,00		1.575.000,00	1.584.000,00
10 122 0401	GESTÃO ADMINISTRATIVA DO MUNICÍPIO	7.000,00			7.000,00
10 122 0403	REEQUIPAMENTO DA ADMINISTRAÇÃO	2.000,00			2.000,00
10 122 1005	GESTÃO DA POLÍTICA DE SAÚDE MUNICIPAL			1.575.000,00	1.575.000,00
10 126	Tecnologia da Informação			10.000,00	10.000,00
10 126 1011	INFORMATIZAÇÃO DO SISTEMA DE SAÚDE			10.000,00	10.000,00
10 301	Atenção Básica			2.028.000,00	2.028.000,00
10 301 1001	ATENÇÃO BÁSICA EM SAÚDE			1.499.000,00	1.499.000,00
10 301 1008	REEQUIPAMENTO DA SAÚDE			100.000,00	100.000,00
10 301 1010	AMPLIAÇÃO DA REDE FÍSICA DE SAÚDE			210.000,00	210.000,00
10 301 1013	POLICLINICAS			58.000,00	58.000,00
10 301 1014	APERFEIÇOAMENTO DO SISTEMA MUNICIPAL DE SAÚDE			138.000,00	138.000,00
10 301 1016	CONSÓRCIOS DE SAÚDE			5.000,00	5.000,00
10 301 1017	GESTÃO E VALORIZAÇÃO DO TRABALHO DE SAÚDE			6.000,00	6.000,00
10 301 1018	TERAPIAS INTEGRATIVAS			6.000,00	6.000,00
10 301 1022	PACTO PELA VIDA E GESTÃO DO SUS			6.000,00	6.000,00
10 302	Assistência Hospitalar e Ambulatorial			153.000,00	153.000,00
10 302 1002	BLOCO DE ATENÇÃO MAC AMBULATORIAL E HOSPITALAR			58.000,00	58.000,00
10 302 1007	TRATAMENTO FORA DO DOMICÍLIO - TFD			86.000,00	86.000,00
10 302 1029	REDE CEGONHA			5.000,00	5.000,00
10 302 1030	PROGRAMA MÃE CORUJA			4.000,00	4.000,00
10 303	Suporte Profilático e Terapêutico			137.000,00	137.000,00
10 303 1006	BLOCO DE ASSISTÊNCIA FARMACÊUTICA			137.000,00	137.000,00
10 304	Vigilância Sanitária			23.000,00	23.000,00
10 304 1003	BLOCO DE VIGILÂNCIA EM SAÚDE:VIGILÂNCIA EPIDEM. E AMBIENTAL			23.000,00	23.000,00
10 305	Vigilância Epidemiológica			231.000,00	231.000,00
10 305 1004	BLOCO DE VIGILÂNCIA EM SAÚDE VIGILÂNCIA SANITÁRIA			231.000,00	231.000,00

PREFEITURA MUNICIPAL DE VERTENTE DO LÉRIO

PRAÇA SEVERINO BARBOSA SALES, 40 - CNPJ:40893646/0001-60

Orçamento Programa - Exercício de 2014

Anexo 08

Página 3

DESPESA POR FUNÇÃO, SUBFUNÇÃO E PROGRAMAS
CONFORME O VÍNCULO COM OS RECURSOS

(Inc.II, § 2º, Art.2º)

Código	Especificação	Ordinário	Vinculado	Adm. Indireta	T o t a l
12	Educação	7.950.000,00			7.950.000,00
12 122	Administração Geral	692.000,00			692.000,00
12 122 1201	GESTÃO DA POLÍTICA DE EDUCAÇÃO	679.000,00			679.000,00
12 122 1202	APERFEIÇOAMENTO E MODERNIZAÇÃO DA EDUCAÇÃO	10.000,00			10.000,00
12 122 1203	APOIO ÀS INSTITUIÇÕES EDUCACIONAIS SEM FINS LUCRATIVOS	3.000,00			3.000,00
12 306	Alimentação e Nutrição	157.000,00			157.000,00
12 306 1206	ALIMENTAÇÃO ESCOLAR	157.000,00			157.000,00
12 361	Ensino Fundamental	6.614.000,00			6.614.000,00
12 361 1204	REEQUIPAMENTO DAS UNIDADES EDUCACIONAIS	20.000,00			20.000,00
12 361 1205	GESTÃO DAS ATIVIDADES-MEIO DA EDUCAÇÃO BÁSICA	6.000,00			6.000,00
12 361 1207	PROGRAMA DE APOIO DIDÁTICO E PEDAGÓGICO	112.000,00			112.000,00
12 361 1208	EXPANSÃO E MELHORIA DA REDE FÍSICA DE ENSINO	178.000,00			178.000,00
12 361 1209	TRANSPORTE ESCOLAR DE QUALIDADE	677.000,00			677.000,00
12 361 1210	TRANSPORTE ESCOLAR UNIVERSITÁRIO	3.000,00			3.000,00
12 361 1211	MANUTENÇÃO E DESENVOLVIMENTO DO ENSINO FUNDAMENTAL	5.339.000,00			5.339.000,00
12 361 1213	JOVENS E ADULTOS ALFABETIZADOS	99.000,00			99.000,00
12 361 1214	DINHEIRO DIRETO NA ESCOLA (PDDE)	67.000,00			67.000,00
12 361 1215	PLANO DE DESENVOLVIMENTO ESCOLAR	17.000,00			17.000,00
12 361 1216	INCLUSÃO DIGITAL	10.000,00			10.000,00
12 361 1217	JORNADA AMPLIADA (EDUCAÇÃO INTEGRAL: MAIS EDUCAÇÃO	3.000,00			3.000,00
12 361 1218	PROINFÂNCIA	3.000,00			3.000,00
12 361 1219	EJAI - EDUCAÇÃO DE JOVENS, ADULTOS E IDOSOS	3.000,00			3.000,00
12 361 1220	INFORMATIZAÇÃO DO ENSINO	4.000,00			4.000,00
12 361 1221	PROGRAMA SAÚDE NA ESCOLA	4.000,00			4.000,00
12 361 1222	FORMAÇÃO CONTINUADA DOS PROFISSIONAIS DO MAGISTÉRIO	35.000,00			35.000,00
12 361 1223	ESPORTE NA ESCOLA	4.000,00			4.000,00
12 361 1224	A CAMINHO DA ESCOLA	4.000,00			4.000,00
12 361 1225	PACTO PELA EDUCAÇÃO	4.000,00			4.000,00
12 361 1226	PROGRAMA TRILHAS EDUCACIONAIS	4.000,00			4.000,00
12 361 1227	PNLD - PROGRAMA NACIONAL DO LIVRO DIDÁTICO	4.000,00			4.000,00
12 361 1228	PRONACAMPO - MULTISSERIADO	4.000,00			4.000,00
12 361 1229	PROGRAMA BRASIL CARINHOSO	3.000,00			3.000,00
12 361 1230	PROGRAMA MAIS CULTURA	3.000,00			3.000,00
12 361 1231	AJA- PROGRAMA BRASIL ALFABETIZADO	4.000,00			4.000,00
12 365	Educação Infantil	481.000,00			481.000,00
12 365 1208	EXPANSÃO E MELHORIA DA REDE FÍSICA DE ENSINO	15.000,00			15.000,00
12 365 1212	DESENVOLVIMENTO DA EDUCAÇÃO INFANTIL	466.000,00			466.000,00
12 573	Difusão do Conhecimento Científico e Tecnológico	6.000,00			6.000,00
12 573 1216	INCLUSÃO DIGITAL	6.000,00			6.000,00
13	Cultura	195.000,00			195.000,00
13 122	Administração Geral	49.000,00			49.000,00
13 122 0401	GESTÃO ADMINISTRATIVA DO MUNICÍPIO	44.000,00			44.000,00
13 122 0403	REEQUIPAMENTO DA ADMINISTRAÇÃO	5.000,00			5.000,00
13 392	Difusão Cultural	146.000,00			146.000,00
13 392 0409	AMPLIAÇÃO DO PATRIMÔNIO	23.000,00			23.000,00
13 392 1301	REVITALIZAÇÃO DO PATRIMÔNIO HISTÓRICO	8.000,00			8.000,00
13 392 1302	AÇÕES CULTURAIS	115.000,00			115.000,00
15	Urbanismo	2.366.000,00			2.366.000,00
15 122	Administração Geral	1.682.000,00			1.682.000,00

PREFEITURA MUNICIPAL DE VERTENTE DO LÉRIO

PRAÇA SEVERINO BARBOSA SALES, 40 - CNPJ:40893646/0001-60

Orçamento Programa - Exercício de 2014

Anexo 08

Página 4

DESPESA POR FUNÇÃO, SUBFUNÇÃO E PROGRAMAS
CONFORME O VÍNCULO COM OS RECURSOS

(Inc.II, § 2º, Art.2º)

Código	Especificação	Ordinário	Vinculado	Adm. Indireta	Total
15 122 0401	GESTÃO ADMINISTRATIVA DO MUNICÍPIO	1.342.000,00			1.342.000,00
15 122 0403	REEQUIPAMENTO DA ADMINISTRAÇÃO	250.000,00			250.000,00
15 122 0409	AMPLIAÇÃO DO PATRIMÔNIO	90.000,00			90.000,00
15 451	Infra-Estrutura Urbana	450.000,00			450.000,00
15 451 1502	MODERNIZAÇÃO DOS SERVIÇOS PÚBLICOS	65.000,00			65.000,00
15 451 1503	INFRA-ESTRUTURA URBANA	385.000,00			385.000,00
15 452	Serviços Urbanos	166.000,00			166.000,00
15 452 1502	MODERNIZAÇÃO DOS SERVIÇOS PÚBLICOS	166.000,00			166.000,00
15 813	Lazer	68.000,00			68.000,00
15 813 1503	INFRA-ESTRUTURA URBANA	68.000,00			68.000,00
16	Habitação	30.000,00			30.000,00
16 482	Habitação Urbana	30.000,00			30.000,00
16 482 1601	HABITAÇÃO POPULAR	30.000,00			30.000,00
17	Saneamento	172.000,00			172.000,00
17 512	Saneamento Básico Urbano	172.000,00			172.000,00
17 512 1701	SANEAMENTO RURAL	112.000,00			112.000,00
17 512 1702	SANEAMENTO URBANO	60.000,00			60.000,00
18	Gestão Ambiental	109.000,00			109.000,00
18 541	Preservação e Conservação Ambiental	40.000,00			40.000,00
18 541 1801	AMPLIAÇÃO DE RECURSOS HÍDRICOS	10.000,00			10.000,00
18 541 1803	RECICLAGEM E TRATAMENTO DE RESÍDUOS SÓLIDOS	20.000,00			20.000,00
18 541 1804	PRESERVAÇÃO E CONSERVAÇÃO AMBIENTAL	10.000,00			10.000,00
18 544	Recursos Hídricos	69.000,00			69.000,00
18 544 1802	ABASTECIMENTO DE ÁGUA EMERGENCIAL	69.000,00			69.000,00
19	Ciência e Tecnologia	10.000,00			10.000,00
19 126	Tecnologia da Informação	10.000,00			10.000,00
19 126 1901	PROGRAMA DE INOVAÇÕES TECNOLÓGICAS	10.000,00			10.000,00
20	Agricultura	194.000,00			194.000,00
20 122	Administração Geral	157.000,00			157.000,00
20 122 0401	GESTÃO ADMINISTRATIVA DO MUNICÍPIO	152.000,00			152.000,00
20 122 0403	REEQUIPAMENTO DA ADMINISTRAÇÃO	5.000,00			5.000,00
20 601	Promoção da Produção Vegetal	3.000,00			3.000,00
20 601 2001	AGRICULTURA FAMILIAR	3.000,00			3.000,00
20 602	Promoção da Produção Animal	8.000,00			8.000,00
20 602 2004	CAMPANHA DE VACINAÇÃO DE ANIMAIS	8.000,00			8.000,00
20 605	Abastecimento	26.000,00			26.000,00
20 605 2002	ABASTECIMENTO AGROALIMENTAR	3.000,00			3.000,00
20 605 2003	PRODUÇÃO E DISTRIBUIÇÃO DE SEMENTES E MUDAS	4.000,00			4.000,00
20 605 2005	AMPLIAÇÃO DO ABASTECIMENTO PRIMÁRIO	19.000,00			19.000,00
22	Indústria	10.000,00			10.000,00
22 661	Promoção Industrial	10.000,00			10.000,00
22 661 2201	IMPLANTAÇÃO E AMPLIAÇÃO DE INFRA-ESTRUTURA INDUSTRIAL	10.000,00			10.000,00
23	Comércio e Serviços	44.000,00			44.000,00

PREFEITURA MUNICIPAL DE VERTENTE DO LÉRIO

PRAÇA SEVERINO BARBOSA SALES, 40 - CNPJ:40893646/0001-60

Orçamento Programa - Exercício de 2014

Anexo 08

Página 5

DESPESA POR FUNÇÃO, SUBFUNÇÃO E PROGRAMAS
CONFORME O VÍNCULO COM OS RECURSOS

(Inc.II, § 2º, Art.2º)

Código	Especificação	Ordinário	Vinculado	Adm. Indireta	T o t a l
23 126	Tecnologia da Informação	35.000,00			35.000,00
23 126 2303	NÚCLEO TECNOLÓGICOS JUVENIL DA INFORMATIZAÇÃO (CVT)	35.000,00			35.000,00
23 691	Promoção Comercial	9.000,00			9.000,00
23 691 2301	APOIO AO PEQUENO EMPREENDEDOR	9.000,00			9.000,00
25	Energia	13.000,00			13.000,00
25 752	Energia Elétrica	13.000,00			13.000,00
25 752 2501	ELETRIFICAÇÃO RURAL E ILUMINAÇÃO PÚBLICA	13.000,00			13.000,00
26	Transporte	758.000,00			758.000,00
26 782	Transporte Rodoviário	758.000,00			758.000,00
26 782 1503	INFRA-ESTRUTURA URBANA	320.000,00			320.000,00
26 782 2601	RODOVIAS E ESTRADAS VICINAIS	405.000,00			405.000,00
26 782 2602	AMPLIAÇÃO DE TERMINAIS RODOVIÁRIOS E SINALIZAÇÃO URBANA	23.000,00			23.000,00
26 782 2603	EDUCAÇÃO NO TRÂNSITO	10.000,00			10.000,00
27	Desporto e Lazer	211.000,00			211.000,00
27 812	Desporto Comunitário	21.000,00			21.000,00
27 812 2701	DESPORTO E LAZER	10.000,00			10.000,00
27 812 2703	INICIAÇÃO DESPORTIVA EDUCACIONAL	11.000,00			11.000,00
27 813	Lazer	190.000,00			190.000,00
27 813 2701	DESPORTO E LAZER	165.000,00			165.000,00
27 813 2702	DESPORTO AMADOR	25.000,00			25.000,00
28	Encargos Especiais	41.000,00		5.000,00	46.000,00
28 843	Serviço da Dívida Interna	41.000,00			41.000,00
28 843 0000	PROGRAMA NULO	41.000,00			41.000,00
28 846	Outros Encargos Especiais			5.000,00	5.000,00
28 846 0000	PROGRAMA NULO			5.000,00	5.000,00
99	Reserva de Contingência	144.000,00		1.053.000,00	1.197.000,00
99 997	Reserva de Contingência - RPPS			1.000.000,00	1.000.000,00
99 997 9999	RESERVA DE CONTIGÊNCIA			1.000.000,00	1.000.000,00
99 999	Reserva de Contingência	144.000,00		53.000,00	197.000,00
99 999 0000	PROGRAMA NULO	2.000,00			2.000,00
99 999 9999	RESERVA DE CONTIGÊNCIA	142.000,00		53.000,00	195.000,00
TOTAL		15.954.000,00		7.506.000,00	23.460.000,00

PREFEITURA MUNICIPAL DE VERTENTE DO LÉRIO

PRAÇA SEVERINO BARBOSA SALES, 40 - CNPJ:40893646/00010001 - Planejamento Programa - Exercício de 2014

Anexo 09

Página 1

DEMONSTRATIVO DAS DESPESAS POR ORGÃO E FUNÇÕES DE GOVERNO

(Inc.II, § 2º, Art.2º)

UNIDADE	01 01	CÂMARA MUNICIPAL	Valor
Função	01	Legislativa	1.059.000,00
Função	28	Encargos Especiais	6.000,00
UNIDADE	02 01	GABINETE DO PREFEITO	Valor
Função	04	Administração	524.000,00
UNIDADE	02 02	ASSESSORIA JURÍDICA	Valor
Função	04	Administração	36.000,00
UNIDADE	02 03	SECRETARIA DE ADMINISTRAÇÃO	Valor
Função	04	Administração	1.246.000,00
Função	99	Reserva de Contingência	66.000,00
UNIDADE	02 04	SECRETARIA DE FINANÇAS	Valor
Função	04	Administração	767.000,00
Função	28	Encargos Especiais	35.000,00
UNIDADE	02 05	SECRETARIA DE EDUCAÇÃO	Valor
Função	12	Educação	25.000,00
UNIDADE	02 06	SECRETARIA DE SAÚDE	Valor
Função	10	Saúde	9.000,00
UNIDADE	02 07	SECRETARIA DE AÇÃO SOCIAL	Valor
Função	08	Assistência Social	14.000,00
UNIDADE	02 08	SECRETARIA DE INFRA ESTRUTURA	Valor
Função	15	Urbanismo	2.225.000,00
Função	16	Habitação	30.000,00
Função	17	Saneamento	172.000,00
Função	18	Gestão Ambiental	109.000,00
Função	19	Ciência e Tecnologia	10.000,00
Função	20	Agricultura	10.000,00
Função	22	Indústria	10.000,00
Função	23	Comércio e Serviços	44.000,00
Função	25	Energia	13.000,00
Função	26	Transporte	408.000,00
Função	27	Desporto e Lazer	20.000,00
UNIDADE	02 09	SECRETARIA DE AGRICULTURA E PECUÁRIA	Valor

PREFEITURA MUNICIPAL DE VERTENTE DO LÉRIO

PRAÇA SEVERINO BARBOSA SALES, 40 - CNPJ:40893646/00010001 - Programa - Exercício de 2014

Anexo 09

Página 2

DEMONSTRATIVO DAS DESPESAS POR ORGÃO E FUNÇÕES DE GOVERNO

(Inc. II, § 2º, Art. 2º)

UNIDADE	02 09	SECRETARIA DE AGRICULTURA E PECUÁRIA	Valor
Função	20	Agricultura	184.000,00
UNIDADE	02 10	SECRETARIA DE CULTURA E ESPORTES	Valor
Função	13	Cultura	7.000,00
UNIDADE	02 11	SECRETARIA DE GOVERNO	Valor
Função	04	Administração	37.000,00
UNIDADE	03 01	FUNDO MUNICIPAL DE SAUDE - FMS	Valor
Função	10	Saúde	4.157.000,00
Função	28	Encargos Especiais	2.000,00
Função	99	Reserva de Contingência	41.000,00
UNIDADE	03 02	FUNDO MUNICIPAL DE ASSISTÊNCIA SOCIAL - FMAS	Valor
Função	08	Assistência Social	1.382.000,00
Função	28	Encargos Especiais	2.000,00
Função	99	Reserva de Contingência	12.000,00
UNIDADE	03 03	FUNDO DEF.DIREITOS DA CRIANÇA E DO ADOLESCENTE	Valor
Função	08	Assistência Social	191.000,00
UNIDADE	03 04	IPVEL INSTITUTO DE PREVIDÊNCIA DE VERTENTE DO LÉRIO	Valor
Função	04	Administração	124.000,00
Função	09	Previdência Social	594.000,00
Função	28	Encargos Especiais	1.000,00
Função	99	Reserva de Contingência	1.000.000,00
UNIDADE	03 05	FUNDO DE DESENVOLVIMENTO MUNICIPAL	Valor
Função	04	Administração	15.000,00
Função	15	Urbanismo	141.000,00
Função	26	Transporte	350.000,00
UNIDADE	03 06	FUNDO MUNICIPAL DE EDUCAÇÃO	Valor
Função	12	Educação	7.925.000,00
Função	99	Reserva de Contingência	76.000,00
UNIDADE	03 07	FUNDO MUNICIPAL DE CULTURA E ESPORTES	Valor
Função	13	Cultura	188.000,00
Função	27	Desporto e Lazer	191.000,00
Função	99	Reserva de Contingência	2.000,00

PREFEITURA MUNICIPAL DE VERTENTE DO LÉRIO

PRAÇA SEVERINO BARBOSA SALES, 40 - CNPJ:40893646/00010001 - Planejamento Programa - Exercício de 2014

Anexo 09

Página 3

DEMONSTRATIVO DAS DESPESAS POR ORGÃO E FUNÇÕES DE GOVERNO

(Inc.II, § 2º, Art.2º)

UNIDADE	03 07	FUNDO MUNICIPAL DE CULTURA E ESPORTES	Valor
TOTAL GERAL			23.460.000,00

RESUMO DO TOTAL ORÇADO POR ORGÃO		
01 01	CÂMARA MUNICIPAL	1.065.000,00
02 01	GABIENTE DO PREFEITO	524.000,00
02 02	ASSESSORIA JURÍDICA	36.000,00
02 03	SECRETARIA DE ADMINISTRAÇÃO	1.312.000,00
02 04	SECRETARIA DE FINANÇAS	802.000,00
02 05	SECRETARIA DE EDUCAÇÃO	25.000,00
02 06	SECRETARIA DE SAÚDE	9.000,00
02 07	SECRETARIA DE AÇÃO SOCIAL	14.000,00
02 08	SECRETARIA DE INFRA ESTRUTURA	3.051.000,00
02 09	SECRETARIA DE AGRICULTURA E PECUÁRIA	184.000,00
02 10	SECRETARIA DE CULTURA E ESPORTES	7.000,00
02 11	SECRETARIA DE GOVERNO	37.000,00
03 01	FUNDO MUNICIPAL DE SAUDE - FMS	4.200.000,00
03 02	FUNDO MUNICIPAL DE ASSISTÊNCIA SOCIAL - FMAS	1.396.000,00
03 03	FUNDO DEF.DIREITOS DA CRIANÇA E DO ADOLESCENTE	191.000,00
03 04	IPVEL INSTITUTO DE PREVIDÊNCIA DE VERTENTE DO LÉRIO	1.719.000,00
03 05	FUNDO DE DESENVOLVIMENTO MUNICIPAL	506.000,00
03 06	FUNDO MUNICIPAL DE EDUCAÇÃO	8.001.000,00
03 07	FUNDO MUNICIPAL DE CULTURA E ESPORTES	381.000,00
TOTAL		23.460.000,00

RESUMO DO TOTAL ORÇADO POR FUNÇÃO		
01	Legislativa	1.059.000,00
04	Administração	2.749.000,00
08	Assistência Social	1.587.000,00
09	Previdência Social	594.000,00
10	Saúde	4.166.000,00
12	Educação	7.950.000,00
13	Cultura	195.000,00
15	Urbanismo	2.366.000,00
16	Habitação	30.000,00
17	Saneamento	172.000,00
18	Gestão Ambiental	109.000,00
19	Ciência e Tecnologia	10.000,00
20	Agricultura	194.000,00
22	Indústria	10.000,00
23	Comércio e Serviços	44.000,00
25	Energia	13.000,00

PREFEITURA MUNICIPAL DE VERTENTE DO LÉRIO

PRAÇA SEVERINO BARBOSA SALES, 40 - CNPJ:40893646/00010001 - Programa - Exercício de 2014

Anexo 09

Página 4

DEMONSTRATIVO DAS DESPESAS POR ORGÃO E FUNÇÕES DE GOVERNO

(Inc. II, § 2º, Art. 2º)

26	Transporte	758.000,00
27	Desporto e Lazer	211.000,00
28	Encargos Especiais	46.000,00
99	Reserva de Contingência	1.197.000,00
TOTAL		23.460.000,00

PREFEITURA MUNICIPAL DE VERTENTE DO LÉRIO
PRAÇA SEVERINO BARBOSA SALES, 40 - CNPJ:40893646/0001-60

Orçamento Programa - Exercício de 2014

Quadro 15

RECEITA E DESPESA DA ADMINISTRAÇÃO INDIRETA

Página 1

ENTIDADE: 3 FUNDO MUNICIPAL DE SAÚDE DE VERTENTE DO LÉRIO

RECEITA

Código	Discriminação	Valor \$
1721.33.10	PROGRAMA SAÚDE NA ESCOLA	1.000,00
1722.99.10	Transferência do Fundo Estadual de Saúde	70.000,00
1761.01.00	Transferências de Convênios da União para o Sistema Único de	100.000,00
1762.01.00	Transferências de Convênio dos Estados para o Sistema Único	100.000,00
1922.99.02	Outras Restituições - FMS	1.000,00
1721.33.10	PROGRAMA SAÚDE DA FAMÍLIA - PSF	500.000,00
2471.01.00	Transferências de Convênio da União para o Sistema Único de	100.000,00
2472.01.00	Transferências de Convênios dos Estados para o Sistema Único	100.000,00
1721.33.10	COMPENSAÇÃO DE ESPECIFICIDADES REGIONAIS	40.000,00
1721.33.10	PISO DE ATENÇÃO BÁSICA - PAB FIXO	250.000,00
1721.33.10	SAÚDE BUCAL	200.000,00
1721.33.10	AGENTES COMUNITÁRIOS DE SAÚDE - PACS	300.000,00
1721.33.40	Assistência Farmacêutica	55.000,00
1325.01.03	Receita de Remuneração de Depósitos Bancários de Recursos	10.000,00
1721.33.10	Atenção Básica	0,00
1721.33.20	Teto Municipal de Média e Alta Complexidade Ambulatorial	75.000,00
1721.33.30	Vigilância em Saúde	90.000,00
-	Transferência Financeira a Receber	2.208.000,00
	TOTAL	4.200.000,00

PLANO DE APLICAÇÃO

CLoc	Func/Prog	Catgo	Discriminação	Valor - \$
10			Saúde	
	10	302	Assistência Hospitalar e Ambulatorial	
	10	302 1002	BLOCO DE ATENÇÃO MAC AMBULATORIAL E HOSPITALAR	
	10	302 1002 2068 0000	Implantação e Manutenção do Programa - SAMU -	
		3 3 90	OUTRAS DESPESAS CORRENTES	10.000,00
	10	303	Suporte Profilático e Terapêutico	
	10	303 1006	BLOCO DE ASSISTÊNCIA FARMACÊUTICA	
	10	303 1006 2073 0000	Manut. do Prog: Atenção Integ. a Mulher, Incluindo controle do cancer	
		3 3 90	OUTRAS DESPESAS CORRENTES	40.000,00
	10	302	Assistência Hospitalar e Ambulatorial	
	10	302 1030	PROGRAMA MÃE CORUJA	
	10	302 1030 2072 0000	Manutenção do Programa Mãe Coruja	
		3 3 90	OUTRAS DESPESAS CORRENTES	4.000,00
	10	302 1029	REDE CEGONHA	
	10	302 1029 2071 0000	Manutenção do Programa Rede Cegonha	
		3 3 90	OUTRAS DESPESAS CORRENTES	5.000,00
	10	302 1007	TRATAMENTO FORA DO DOMICÍLIO - TFD	

PREFEITURA MUNICIPAL DE VERTENTE DO LÉRIO
 PRAÇA SEVERINO BARBOSA SALES, 40 - CNPJ:40893646/0001-60

Orçamento Programa - Exercício de 2014

Quadro 15

RECEITA E DESPESA DA ADMINISTRAÇÃO INDIRETA

Página 2

10		Saúde	
10 302		Assistência Hospitalar e Ambulatorial	
10 302 1007		TRATAMENTO FORA DO DOMICÍLIO - TFD	
10 302 1007 2070 0000		Manutenção do TFD-(Bloco de M.A.C)	
	3 3 90	OUTRAS DESPESAS CORRENTES	86.000,00
10 302 1002		BLOCO DE ATENÇÃO MAC AMBULATORIAL E HOSPITALAR	
10 302 1002 2069 0000		Manutenção do Centro de Especialidades Odonto - CEO	
	3 3 90	OUTRAS DESPESAS CORRENTES	5.000,00
	3 1 91	PESSOAL E ENCARGOS SOCIAIS	2.000,00
	3 1 90	PESSOAL E ENCARGOS SOCIAIS	14.000,00
10 303		Suporte Profilático e Terapêutico	
10 303 1006		BLOCO DE ASSISTÊNCIA FARMACÊUTICA	
10 303 1006 2074 0000		Manutenção do Programa de Assistência Farmacêutica	
	3 1 90	PESSOAL E ENCARGOS SOCIAIS	8.000,00
10 302		Assistência Hospitalar e Ambulatorial	
10 302 1002		BLOCO DE ATENÇÃO MAC AMBULATORIAL E HOSPITALAR	
10 302 1002 2068 0000		Implantação e Manutenção do Programa - SAMU -	
	3 1 91	PESSOAL E ENCARGOS SOCIAIS	3.000,00
	3 1 90	PESSOAL E ENCARGOS SOCIAIS	20.000,00
10 302 1002 1049 0000		Aquisição de Veículos, Máquinas e Equipamentos Diversos, Destinados ao	
	4 4 90	INVESTIMENTOS	2.000,00
	4 4 90	INVESTIMENTOS	2.000,00
10 301		Atenção Básica	
10 301 1022		PACTO PELA VIDA E GESTÃO DO SUS	
10 301 1022 2067 0000		Implantação das Ações do Novo Modelo Estabelec. P/ SUS - PPVGS	
	3 3 90	OUTRAS DESPESAS CORRENTES	6.000,00
10 301 1018		TERAPIAS INTEGRATIVAS	
10 301 1018 2066 0000		Manutenção do Programa de Terapias Integrantes	
	3 3 90	OUTRAS DESPESAS CORRENTES	6.000,00
10 301 1017		GESTÃO E VALORIZAÇÃO DO TRABALHO DE SAÚDE	
10 301 1017 2065 0000		Manutenção do Programa de Valorização do Trabalhador da Saúde	
	3 3 90	OUTRAS DESPESAS CORRENTES	6.000,00
10 301 1016		CONSÓRCIOS DE SAÚDE	
10 301 1016 2064 0000		Manutenção do Programa de Consórcios da Saúde	
	3 3 90	OUTRAS DESPESAS CORRENTES	5.000,00
10 305		Vigilância Epidemiológica	
10 305 1004		BLOCO DE VIGILÂNCIA EM SAÚDE VIGILÂNCIA SANITÁRIA	
10 305 1004 2078 0000		Manutenção do Programa de Vigilância Sanitária	
	3 1 91	PESSOAL E ENCARGOS SOCIAIS	2.000,00
99		Reserva de Contingência	
99 999		Reserva de Contingência	
99 999 9999		RESERVA DE CONTINGÊNCIA	
99 999 9999 9002 0000		Reserva de Contingência	
	9 9 99	RESERVA DE CONTINGÊNCIA	41.000,00
28		Encargos Especiais	
28 846		Outros Encargos Especiais	

PREFEITURA MUNICIPAL DE VERTENTE DO LÉRIO
 PRAÇA SEVERINO BARBOSA SALES, 40 - CNPJ:40893646/0001-60

Orçamento Programa - Exercício de 2014

Quadro 15

RECEITA E DESPESA DA ADMINISTRAÇÃO INDIRETA

Página 3

28		Encargos Especiais	
28 846		Outros Encargos Especiais	
28 846 0000		PROGRAMA NULO	
28 846 0000 0008 0000		Indenização e Restituição Diversas	
	3 3 90	OUTRAS DESPESAS CORRENTES	1.000,00
	3 2 90	JUROS E ENCARGOS DA DÍVIDA	1.000,00
10		Saúde	
10 305		Vigilância Epidemiológica	
10 305 1004		BLOCO DE VIGILÂNCIA EM SAÚDE VIGILÂNCIA SANITÁRIA	
10 305 1004 2079 0000		Manutenção do Programa de Combate a Endemias	
	3 3 90	OUTRAS DESPESAS CORRENTES	8.000,00
	3 1 91	PESSOAL E ENCARGOS SOCIAIS	20.000,00
	3 1 90	PESSOAL E ENCARGOS SOCIAIS	144.000,00
	3 3 90	OUTRAS DESPESAS CORRENTES	42.000,00
10 303		Suporte Profilático e Terapêutico	
10 303 1006		BLOCO DE ASSISTÊNCIA FARMACÊUTICA	
10 303 1006 2074 0000		Manutenção do Programa de Assistência Farmacêutica	
	3 1 91	PESSOAL E ENCARGOS SOCIAIS	1.000,00
10 305		Vigilância Epidemiológica	
10 305 1004		BLOCO DE VIGILÂNCIA EM SAÚDE VIGILÂNCIA SANITÁRIA	
10 305 1004 2078 0000		Manutenção do Programa de Vigilância Sanitária	
	3 1 90	PESSOAL E ENCARGOS SOCIAIS	15.000,00
10 304		Vigilância Sanitária	
10 304 1003		BLOCO DE VIGILÂNCIA EM SAÚDE:VIGILÂNCIA EPIDEM. E AMBIENTAL	
10 304 1003 2077 0000		Programa Nacional de Imunização	
	3 3 90	OUTRAS DESPESAS CORRENTES	6.000,00
	3 3 90	OUTRAS DESPESAS CORRENTES	8.000,00
	3 1 91	PESSOAL E ENCARGOS SOCIAIS	2.000,00
	3 1 90	PESSOAL E ENCARGOS SOCIAIS	7.000,00
10 303		Suporte Profilático e Terapêutico	
10 303 1006		BLOCO DE ASSISTÊNCIA FARMACÊUTICA	
10 303 1006 2075 0000		Manutenção do programa Farmácia Popular	
	3 3 90	OUTRAS DESPESAS CORRENTES	10.000,00
	3 3 90	OUTRAS DESPESAS CORRENTES	78.000,00
10 122		Administração Geral	
10 122 1005		GESTÃO DA POLÍTICA DE SAÚDE MUNICIPAL	
10 122 1005 2049 0000		Gestão Administrativa do FMS	
	3 1 90	PESSOAL E ENCARGOS SOCIAIS	437.000,00
10 301		Atenção Básica	
10 301 1001		ATENÇÃO BÁSICA EM SAÚDE	
10 301 1001 1041 0000		Aquisição de Equipamentos e Materiais Diversos,; Saúde Bucal	
	4 4 90	INVESTIMENTOS	2.000,00
10 301 1001 2054 0000		Manutenção das Atividades do PACS	
	3 3 90	OUTRAS DESPESAS CORRENTES	8.000,00
	3 1 91	PESSOAL E ENCARGOS SOCIAIS	40.000,00

PREFEITURA MUNICIPAL DE VERTENTE DO LÉRIO
 PRAÇA SEVERINO BARBOSA SALES, 40 - CNPJ:40893646/0001-60

Orçamento Programa - Exercício de 2014

Quadro 15

RECEITA E DESPESA DA ADMINISTRAÇÃO INDIRETA

Página 4

10		Saúde	
10 301		Atenção Básica	
10 301 1001		ATENÇÃO BÁSICA EM SAÚDE	
10 301 1001 2054 0000		Manutenção das Atividades do PACS	
	3 1 90	PESSOAL E ENCARGOS SOCIAIS	296.000,00
	3 3 90	OUTRAS DESPESAS CORRENTES	105.000,00
	3 1 91	PESSOAL E ENCARGOS SOCIAIS	35.000,00
	3 1 90	PESSOAL E ENCARGOS SOCIAIS	662.000,00
	3 3 90	OUTRAS DESPESAS CORRENTES	25.000,00
	3 1 90	PESSOAL E ENCARGOS SOCIAIS	158.000,00
10 301 1001 1040 0000		Aquisição de Equip. e Materiais Diversos, Destinados aos PACS	
	4 4 90	INVESTIMENTOS	2.000,00
	4 4 90	INVESTIMENTOS	10.000,00
	4 4 90	INVESTIMENTOS	50.000,00
10 126		Tecnologia da Informação	
10 126 1011		INFORMATIZAÇÃO DO SISTEMA DE SAÚDE	
10 126 1011 1037 0000		Aquisição de Equipamentos de Informática	
	4 4 90	INVESTIMENTOS	10.000,00
10 122		Administração Geral	
10 122 1005		GESTÃO DA POLÍTICA DE SAÚDE MUNICIPAL	
10 122 1005 2051 0000		Distribuição de Material, Alim. e outros, a Pessoas Carentes conforme	
	3 3 90	OUTRAS DESPESAS CORRENTES	255.000,00
	3 3 90	OUTRAS DESPESAS CORRENTES	865.000,00
	3 1 91	PESSOAL E ENCARGOS SOCIAIS	18.000,00
10 301		Atenção Básica	
10 301 1014		APERFEIÇOAMENTO DO SISTEMA MUNICIPAL DE SAÚDE	
10 301 1014 2063 0000		Manutenção do Programa de Aperfeiçoamento do Sistema de Saúde	
	3 3 90	OUTRAS DESPESAS CORRENTES	8.000,00
10 301 1008		REEQUIPAMENTO DA SAÚDE	
10 301 1008 1042 0000		Aquisição de Veículos e Equipamentos diversos	
	4 4 90	INVESTIMENTOS	100.000,00
10 301 1014		APERFEIÇOAMENTO DO SISTEMA MUNICIPAL DE SAÚDE	
10 301 1014 1047 0000		Aquisição de Equip. Diversos Destinados ao Programa	
	4 4 90	INVESTIMENTOS	130.000,00
10 301 1013		POLICLÍNICAS	
10 301 1013 2062 0000		Manutenção de Policlínicas	
	3 3 90	OUTRAS DESPESAS CORRENTES	8.000,00
10 301 1013 1046 0000		Aquisição de Equipamentos Diversos Destinados ao Programa	
	4 4 90	INVESTIMENTOS	10.000,00
	4 4 90	INVESTIMENTOS	40.000,00
10 301 1010		AMPLIAÇÃO DA REDE FÍSICA DE SAÚDE	
10 301 1010 1044 0000		Aquisição de Imóveis para Unidades de Saúde	
	4 4 90	INVESTIMENTOS	30.000,00
	4 4 90	INVESTIMENTOS	180.000,00
10 301 1001		ATENÇÃO BÁSICA EM SAÚDE	

PREFEITURA MUNICIPAL DE VERTENTE DO LÉRIO
PRAÇA SEVERINO BARBOSA SALES, 40 - CNPJ:40893646/0001-60

Orçamento Programa - Exercício de 2014

Quadro 15

RECEITA E DESPESA DA ADMINISTRAÇÃO INDIRETA

Página 5

10	Saúde				
10 301	Atenção Básica				
10 301 1001	ATENÇÃO BÁSICA EM SAÚDE				
10 301 1001 2055 0000	Manutenção do Programa Saúde Bucal				
	3 1 91	PESSOAL E ENCARGOS SOCIAIS		13.000,00	
	3 3 90	OUTRAS DESPESAS CORRENTES		11.000,00	
	3 3 90	OUTRAS DESPESAS CORRENTES		8.000,00	
	3 3 90	OUTRAS DESPESAS CORRENTES		4.000,00	
	3 3 90	OUTRAS DESPESAS CORRENTES		6.000,00	
	3 3 90	OUTRAS DESPESAS CORRENTES		35.000,00	
	3 3 90	OUTRAS DESPESAS CORRENTES		23.000,00	
	3 3 90	OUTRAS DESPESAS CORRENTES		6.000,00	
TOTAL					4.200.000,00

PREFEITURA MUNICIPAL DE VERTENTE DO LÉRIO
PRAÇA SEVERINO BARBOSA SALES, 40 - CNPJ:40893646/0001-60

Orçamento Programa - Exercício de 2014

Quadro 15

RECEITA E DESPESA DA ADMINISTRAÇÃO INDIRETA

Página 6

ENTIDADE: 4 FUNDO MUNICIPAL DE ASSISTÊNCIA SOCIAL

RECEITA

Código	Discriminação	Valor \$
1721.34.10	PBV - Piso Básico Variável	13.000,00
1922.99.03	Outras Restituições - FMAS	1.000,00
1762.99.01	TRNASF. CONV. ESTADO PROG ASSIST. SOCIAL	20.000,00
1721.34.02	Bolsa Família	60.000,00
1721.34.08	Transferências ao FDS	5.000,00
1721.34.05	Projovem Adolescente	80.000,00
1721.34.99	Outras Transferências do FNAS	20.000,00
1721.34.06	Transferências do IGD	73.000,00
1721.34.04	PETI - Programa de Erradicação do Trabalho Infantil	120.000,00
1721.34.01	CRAS - Centro de Referência de Assistência Social	50.000,00
1721.34.11	PMC - Piso Variável de Média Complexidade	120.000,00
-	Transferência Financeira a Receber	1.025.000,00
TOTAL		1.587.000,00

PLANO DE APLICAÇÃO

CLoc	Func/Prog	Catgo	Discriminação	Valor - \$
08			Assistência Social	
	08 244		Assistência Comunitária	
	08 244 0813		CENTRO DE ATENDIMENTO A USUÁRIOS DE SUBSTÂNCIAS PSICO- ATIVAS	
	08 244 0813 2102 0000		Manutenção do Centro de Atend a Usuários de Substancias PSICO ATIVAS	
		3 3 90	OUTRAS DESPESAS CORRENTES	3.000,00
	08 244 0811		ATENÇÃO INTEGRAL À MULHER	
	08 244 0811 2100 0000		Gestão Administrativa do Depart.Atenção a Mulher e Juventude	
		3 3 90	OUTRAS DESPESAS CORRENTES	7.000,00
	08 244 0812		PROMOÇÃO DE FÓRUNS E CONFERÊNCIAS	
	08 244 0812 2101 0000		Manutenção do Programam de Promoção de Foruns e Conferencias	
		3 3 90	OUTRAS DESPESAS CORRENTES	3.000,00
	08 244 0811		ATENÇÃO INTEGRAL À MULHER	
	08 244 0811 2100 0000		Gestão Administrativa do Depart.Atenção a Mulher e Juventude	
		3 1 90	PESSOAL E ENCARGOS SOCIAIS	4.000,00
	08 244 0814		ASSISTÊNCIA À LIBERDADE ASSISTIDA E ADOLESCENTE EM CUMPRIMENTO DE MEDI	
	08 244 0814 2103 0000		Manutenção do Prog. Liberdade Assistida a Adolesc.em Cumprim. de Medid	
		3 3 90	OUTRAS DESPESAS CORRENTES	3.000,00
	08 244 0815		PÉ NO BATENTE	
	08 244 0815 1054 0000		Aquisição de Móveis, Máquinas e Equipamentos diversos.	
		4 4 90	INVESTIMENTOS	10.000,00
	08 244 0807		ASSISTÊNCIA SOCIAL GERAL	
	08 244 0807 2096 0000		Manutenção do Programa - IGD - BOLSA	

PREFEITURA MUNICIPAL DE VERTENTE DO LÉRIO
PRAÇA SEVERINO BARBOSA SALES, 40 - CNPJ:40893646/0001-60

Orçamento Programa - Exercício de 2014

Quadro 15

RECEITA E DESPESA DA ADMINISTRAÇÃO INDIRETA

Página 7

08	Assistência Social		
08 244	Assistência Comunitária		
08 244 0807	ASSISTÊNCIA SOCIAL GERAL		
08 244 0807 2096 0000	Manutenção do Programa - IGD - BOLSA		
	OUTRAS DESPESAS CORRENTES		53.000,00
		3 3 90	
08 244 0809	ASSISTÊNCIA EMERGENCIAL AS VÍTIMAS DE CALAMIDADE		
08 244 0809 2099 0000	Implantação e Manutenção do Programa de Assistência Emergencial		
	OUTRAS DESPESAS CORRENTES		5.000,00
		3 3 90	
08 244 0807	ASSISTÊNCIA SOCIAL GERAL		
08 244 0807 2098 0000	Distribuição do Material e Pessoas Carentes Conforme Lei Municipal		
	OUTRAS DESPESAS CORRENTES		44.000,00
		3 3 90	
	OUTRAS DESPESAS CORRENTES		31.000,00
		3 3 90	
	OUTRAS DESPESAS CORRENTES		19.000,00
		3 3 90	
08 244 0807 1053 0000	Aquisição de Móveis, Máquinas Veículos e Equipamentos Diversos - IGD B		
	INVESTIMENTOS		10.000,00
		4 4 90	
	INVESTIMENTOS		5.000,00
		4 4 90	
08 122	Administração Geral		
08 122 0401	GESTÃO ADMINISTRATIVA DO MUNICÍPIO		
08 122 0401 2106 0000	Manutenção das atividades do FMDCA		
	OUTRAS DESPESAS CORRENTES		24.000,00
		3 3 90	
08 846	Outros Encargos Especiais		
08 846 0000	PROGRAMA NULO		
08 846 0000 0011 0000	Pagamento de Juros e Encargos da Dívida		
	JUROS E ENCARGOS DA DÍVIDA		1.000,00
		3 2 90	
08 243	Assistência à Criança e ao Adolescente		
08 243 0808	ASSISTÊNCIA A INFÂNCIA E A JUVENTUDE		
08 243 0808 2108 0000	Manutenção das Ações Assistenciais a Infância e Juventude		
	OUTRAS DESPESAS CORRENTES		5.000,00
		3 3 90	
	OUTRAS DESPESAS CORRENTES		45.000,00
		3 3 90	
	PESSOAL E ENCARGOS SOCIAIS		55.000,00
		3 1 90	
08 122	Administração Geral		
08 122 0403	REEQUIPAMENTO DA ADMINISTRAÇÃO		
08 122 0403 1055 0000	Aquisição de Móveis, Máquinas e Equipamentos Dest. as Ações do FMDCA		
	INVESTIMENTOS		10.000,00
		4 4 90	
08 244	Assistência Comunitária		
08 244 0815	PÉ NO BATENTE		
08 244 0815 2104 0000	Manutenção do Programa Pé no Batente		
	OUTRAS DESPESAS CORRENTES		6.000,00
		3 3 90	
08 122	Administração Geral		
08 122 0401	GESTÃO ADMINISTRATIVA DO MUNICÍPIO		
08 122 0401 2106 0000	Manutenção das atividades do FMDCA		
	PESSOAL E ENCARGOS SOCIAIS		6.000,00
		3 1 91	
	PESSOAL E ENCARGOS SOCIAIS		45.000,00
		3 1 90	
99	Reserva de Contingência		
99 999	Reserva de Contingência		
99 999 9999	RESERVA DE CONTIGÊNCIA		

PREFEITURA MUNICIPAL DE VERTENTE DO LÉRIO
 PRAÇA SEVERINO BARBOSA SALES, 40 - CNPJ:40893646/0001-60

Orçamento Programa - Exercício de 2014

Quadro 15

RECEITA E DESPESA DA ADMINISTRAÇÃO INDIRETA

Página 8

99	Reserva de Contingência		
99 999	Reserva de Contingência		
99 999 9999	RESERVA DE CONTIGÊNCIA		
99 999 9999 9003 0000	Reserva de Contingência		
9 9 99	RESERVA DE CONTINGÊNCIA		12.000,00
28	Encargos Especiais		
28 846	Outros Encargos Especiais		
28 846 0000	PROGRAMA NULO		
28 846 0000 0010 0000	Indenização e Restituições Diversas		
3 3 90	OUTRAS DESPESAS CORRENTES		1.000,00
3 2 90	JUROS E ENCARGOS DA DÍVIDA		1.000,00
08	Assistência Social		
08 306	Alimentação e Nutrição		
08 306 0801	PROGRAMA DE ACESSO À ALIMENTAÇÃO		
08 306 0801 2105 0000	Alimentação Para Todos: Distrib de Cestas Básicas, inclusive Sopão		
3 3 90	OUTRAS DESPESAS CORRENTES		102.000,00
08 243	Assistência à Criança e ao Adolescente		
08 243 0804	PROTEÇÃO SOCIAL ESPECIAL		
08 243 0804 2087 0000	Manutenção do Psio Variável de Média Complexidade - PETI		
3 3 90	OUTRAS DESPESAS CORRENTES		135.000,00
08 241	Assistência ao Idoso		
08 241 0803	PROTEÇÃO SOCIAL BASICA		
08 241 0803 2082 0000	Manutenção do Programa Proteção Social Básico		
3 3 90	OUTRAS DESPESAS CORRENTES		46.000,00
08 243	Assistência à Criança e ao Adolescente		
08 243 0803	PROTEÇÃO SOCIAL BASICA		
08 243 0803 2086 0000	Manutenção do PROJovem		
3 1 90	PESSOAL E ENCARGOS SOCIAIS		40.000,00
3 3 90	OUTRAS DESPESAS CORRENTES		10.000,00
08 243 0802	COMBATE AO ABUSO E À EXPLORAÇÃO SEXUAL DE CRIANÇAS E ADOLESCENTES - SE		
08 243 0802 2084 0000	Manutenção das Atividades do Programa - SENTINELA		
3 3 90	OUTRAS DESPESAS CORRENTES		9.000,00
3 1 90	PESSOAL E ENCARGOS SOCIAIS		3.000,00
08 241	Assistência ao Idoso		
08 241 0803	PROTEÇÃO SOCIAL BASICA		
08 241 0803 2083 0000	Manutenção do Programa: Piso Básico Variável II		
3 3 90	OUTRAS DESPESAS CORRENTES		15.000,00
08 243	Assistência à Criança e ao Adolescente		
08 243 0803	PROTEÇÃO SOCIAL BASICA		
08 243 0803 2086 0000	Manutenção do PROJovem		
3 3 90	OUTRAS DESPESAS CORRENTES		88.000,00
08 122	Administração Geral		
08 122 0810	GESTÃO DA POLÍTICA DE DESENVOLVIMENTO SOCIAL MUNICIPAL		
08 122 0810 2081 0000	Manutenção do Prog. de Gestão da Política de Desenvolvimento		
3 3 90	OUTRAS DESPESAS CORRENTES		6.000,00
08 122 0403	REEQUIPAMENTO DA ADMINISTRAÇÃO		

PREFEITURA MUNICIPAL DE VERTENTE DO LÉRIO
 PRAÇA SEVERINO BARBOSA SALES, 40 - CNPJ:40893646/0001-60

Orçamento Programa - Exercício de 2014

Quadro 15

RECEITA E DESPESA DA ADMINISTRAÇÃO INDIRETA

Página 9

08		Assistência Social		
08 122		Administração Geral		
08 122 0403		REEQUIPAMENTO DA ADMINISTRAÇÃO		
08 122 0403 1051 0000		Aquisição de Móveis, Veículos e Equipamentos Diversos		
	4 4 90	INVESTIMENTOS		20.000,00
08 122 0401		GESTÃO ADMINISTRATIVA DO MUNICÍPIO		
08 122 0401 2080 0000		Manutenção das Atividades do FMAS		
	3 3 90	OUTRAS DESPESAS CORRENTES		292.000,00
	3 1 91	PESSOAL E ENCARGOS SOCIAIS		10.000,00
	3 1 90	PESSOAL E ENCARGOS SOCIAIS		138.000,00
08 122 0401 1050 0000		Construção, Reforma e/ou Ampliação das Unid. de Assist Social, inclusi		
	4 4 90	INVESTIMENTOS		20.000,00
08 244		Assistência Comunitária		
08 244 0806		AGENTES ECOLÓGICOS TRABALHADORES DA COLETA SELETIVA		
08 244 0806 2094 0000		Manutenção do Agentes Ecológicos da Coleta Seletiva		
	3 3 90	OUTRAS DESPESAS CORRENTES		5.000,00
08 244 0804		PROTEÇÃO SOCIAL ESPECIAL		
08 244 0804 2091 0000		Manutenção do Programa - CREAS		
	3 1 90	PESSOAL E ENCARGOS SOCIAIS		5.000,00
08 244 0806		AGENTES ECOLÓGICOS TRABALHADORES DA COLETA SELETIVA		
08 244 0806 2094 0000		Manutenção do Agentes Ecológicos da Coleta Seletiva		
	3 1 90	PESSOAL E ENCARGOS SOCIAIS		1.000,00
08 244 0805		TRANSFERÊNCIA DE RENDA COM CONDICIONALIDADES		
08 244 0805 2093 0000		Transferências de Renda com Condicionalidade		
	3 3 90	OUTRAS DESPESAS CORRENTES		28.000,00
08 244 0804		PROTEÇÃO SOCIAL ESPECIAL		
08 244 0804 2092 0000		Gestão Administrativa do Piso social Especial - PFMC		
	3 3 90	OUTRAS DESPESAS CORRENTES		10.000,00
	3 1 90	PESSOAL E ENCARGOS SOCIAIS		6.000,00
	3 3 90	OUTRAS DESPESAS CORRENTES		14.000,00
08 243		Assistência à Criança e ao Adolescente		
08 243 0804		PROTEÇÃO SOCIAL ESPECIAL		
08 243 0804 2087 0000		Manutenção do Psio Variável de Média Complexidade - PETI		
	3 1 90	PESSOAL E ENCARGOS SOCIAIS		45.000,00
08 244		Assistência Comunitária		
08 244 0803		PROTEÇÃO SOCIAL BASICA		
08 244 0803 2089 0000		Manuencão do Programa - CRAS		
	3 3 90	OUTRAS DESPESAS CORRENTES		47.000,00
	3 1 90	PESSOAL E ENCARGOS SOCIAIS		33.000,00
	3 3 90	OUTRAS DESPESAS CORRENTES		17.000,00
	3 1 90	PESSOAL E ENCARGOS SOCIAIS		5.000,00
08 244 0804		PROTEÇÃO SOCIAL ESPECIAL		
08 244 0804 2090 0000		Manutenção do Programa de Proteção Especial		
	3 3 90	OUTRAS DESPESAS CORRENTES		29.000,00

PREFEITURA MUNICIPAL DE VERTENTE DO LÉRIO
PRAÇA SEVERINO BARBOSA SALES, 40 - CNPJ:40893646/0001-60

Orçamento Programa - Exercício de 2014

Quadro 15

RECEITA E DESPESA DA ADMINISTRAÇÃO INDIRETA

Página 10

TOTAL	1.587.000,00
-------	--------------



PREFEITURA MUNICIPAL DE VERTENTE DO LÉRIO
PRAÇA SEVERINO BARBOSA SALES, 40 - CNPJ:40893646/0001-60

Orçamento Programa - Exercício de 2014

Quadro 15

RECEITA E DESPESA DA ADMINISTRAÇÃO INDIRETA

Página 11

ENTIDADE: 5 FUNDO DEF DOS DIREITOS DA CRIANÇA E DO ADOLESCENTE

RECEITA

Código	Discriminação	Valor \$
1325.01.99	Rec Remuner de Depositos de Recur Vinculados - FMDCA	2.000,00
1922.99.04	Outras Restituições - FUNDECA	1.000,00
	TOTAL	3.000,00



PREFEITURA MUNICIPAL DE VERTENTE DO LÉRIO
 PRAÇA SEVERINO BARBOSA SALES, 40 - CNPJ:40893646/0001-60

Orçamento Programa - Exercício de 2014

Quadro 15

RECEITA E DESPESA DA ADMINISTRAÇÃO INDIRETA

Página 12

ENTIDADE: 6 IPVEL - INST. DE PREVIDÊNCIA DE VERTENTE DO LÉRIO

RECEITA

Código	Discriminação	Valor \$
7210.29.01	COCONTRIBUIÇÃO PATRONAL DO SERVIDOR ATIVO CIVI	10.000,00
7210.29.01	COCONTRIBUIÇÃO PATRONAL DO SERVIDOR ATIVO CIVI	850.000,00
7210.29.01	COCONTRIBUIÇÃO PATRONAL DO SERVIDOR ATIVO CIVI	215.000,00
7210.29.01	COCONTRIBUIÇÃO PATRONAL DO SERVIDOR ATIVO CIVI	5.000,00
7210.29.01	CONTRIBUIÇÃO PATRONAL DO SERVIDOR ATIVO CIVIL- PM	5.000,00
1210.29.07	Contribuição do Servidor Ativo Civil para o Regime Próprio d	550.000,00
7912.99.01	PARCELAMENTO- MULTAS E JUROS DE MORA DE OUTRAS	25.000,00
7912.29.01	Multas e Juros de Mora da Contribuição Patronal para o Regim	10.000,00
7210.29.15	Contribuição Previdenciária em Regime de Parcelamento de Dé	5.000,00
7210.29.01	CONTRIBUIÇÃO PATRONAL DO SERVIDOR ATIVO CIVIL PAF	15.000,00
1922.99.05	OUTRAS RESTITUIÇÕES - RPPS	20.000,00
1912.29.02	Multas e Juros de Mora da Contribuição do Servidor para o Re	10.000,00
1328.10.02	Remuneração dos Investimentos do RPPS em Renda Fixa	442.000,00
1328.10.01	Remuneração dos Investimentos do RPPS em Renda Fixa	20.000,00
1210.29.09	Contribuições do Servidor Inativo Civil para o Regime Própri	5.000,00
1210.29.07	CONTRIBUIÇÃO DO SERVIDOR ATIVO CIVIL PARA O REGIMI	13.000,00
TOTAL		2.200.000,00

PLANO DE APLICAÇÃO

CLoc	Func/Prog	Catgo	Discriminação	Valor - \$
04			Administração	
	04	122	Administração Geral	
	04	122 0901	PREVIDÊNCIA DE INATIVOS E PENSIONISTAS DO MUNICÍPIO	
	04	122 0901 2109 0000	Manutenção das Atividades da Gestão Administrativa	
		3 3 90	OUTRAS DESPESAS CORRENTES	62.000,00
99			Reserva de Contingência	
	99	997	Reseva de Contingência - RPPS	
	99	997 9999	RESERVA DE CONTIGÊNCIA	
	99	997 9999 9004 0000	Reserva de Contingência	
		9 9 99	RESERVA DE CONTIGÊNCIA	1.000.000,00
28			Encargos Especiais	
	28	846	Outros Encargos Especiais	
	28	846 0000	PROGRAMA NULO	
	28	846 0000 0012 0000	Indenização e Restituição Diversas- Fundo Financeiro	
		3 3 90	OUTRAS DESPESAS CORRENTES	1.000,00
09			Previdência Social	
	09	272	Previdência do Regime Estatutário	
	09	272 0901	PREVIDÊNCIA DE INATIVOS E PENSIONISTAS DO MUNICÍPIO	
	09	272 0901 2110 0000	Manutenção das atividades Previdenciárias - Fundo Financeiro	

PREFEITURA MUNICIPAL DE VERTENTE DO LÉRIO
PRAÇA SEVERINO BARBOSA SALES, 40 - CNPJ:40893646/0001-60

Orçamento Programa - Exercício de 2014

Quadro 15

RECEITA E DESPESA DA ADMINISTRAÇÃO INDIRETA

Página 13

09		Previdência Social		
09 272		Previdência do Regime Estatutário		
09 272 0901		PREVIDÊNCIA DE INATIVOS E PENSIONISTAS DO MUNICÍPIO		
09 272 0901 2110 0000		Manutenção das atividades Previdenciárias - Fundo Financeiro		
	3 1 90	PESSOAL E ENCARGOS SOCIAIS		594.000,00
04		Administração		
04 122		Administração Geral		
04 122 0901		PREVIDÊNCIA DE INATIVOS E PENSIONISTAS DO MUNICÍPIO		
04 122 0901 1057 0000		Aquisição de Móveis, Máquinas e Equipamentos Diversos IPVEL		
	4 4 90	INVESTIMENTOS		20.000,00
04 122 0901 2109 0000		Manutenção das Atividades da Gestão Administrativa		
	3 1 91	PESSOAL E ENCARGOS SOCIAIS		1.000,00
	3 1 90	PESSOAL E ENCARGOS SOCIAIS		11.000,00
04 122 0901 1056 0000		Construção, Reforma e/ou Ampliação do Prédio do IPVEL		
	4 4 90	INVESTIMENTOS		30.000,00
TOTAL				1.719.000,00

PREFEITURA MUNICIPAL DE VERTENTE DO LÉRIO
 PRAÇA SEVERINO BARBOSA SALES, 40 - CNPJ:40893646/0001-60

Orçamento Programa - Exercício de 2014

Anexo 11

SEGURIDADE SOCIAL

Página 1

Codigo	Especificacao	Categoria	Função
08	Assistência Social		1.587.000,00
3.1.90.04.00	CONTRATAÇÃO POR TEMPO DETERMINADO	228.000,00	
3.1.90.11.00	VENCIMENTOS E VANTAGENS FIXAS - PESSOAL CIVIL	101.000,00	
3.1.90.13.00	OBRIGAÇÕES PATRONAIS	48.000,00	
3.1.90.16.00	OUTRAS DESPESAS VARIÁVEIS - PESSOAL CIVIL	1.000,00	
3.1.90.94.00	INDENIZAÇÕES E RESTITUIÇÕES TRABALHISTAS	4.000,00	
3.1.91.13.00	OBRIGAÇÕES PATRONAIS - INTRA-ORÇAMENTÁRIO	16.000,00	
3.2.90.22.00	OUTROS ENCARGOS SOBRE A DÍVIDA POR CONTRATO	1.000,00	
3.3.90.14.00	DIÁRIAS - PESSOAL CIVIL	31.000,00	
3.3.90.30.00	MATERIAL DE CONSUMO	259.000,00	
3.3.90.32.00	Material, Bem ou Serviço para Distribuição Gratuita	170.000,00	
3.3.90.33.00	PASSAGENS E DESPESAS COM LOCOMOÇÃO	66.000,00	
3.3.90.36.00	OUTROS SERVIÇOS DE TERCEIROS - PESSOA FÍSICA	261.000,00	
3.3.90.39.00	OUTROS SERVIÇOS DE TERCEIROS - PESSOA JURÍDICA	274.000,00	
3.3.90.48.00	OUTROS AUXÍLIOS FINANCEIROS A PESSOA FÍSICA	40.000,00	
3.3.90.49.00	AUXÍLIO TRANSPORTE	1.000,00	
3.3.90.92.00	DESPESAS DE EXERCÍCIOS ANTERIORES	6.000,00	
4.4.90.51.00	OBRAS E INSTALAÇÕES	20.000,00	
4.4.90.52.00	EQUIPAMENTOS E MATERIAL PERMANENTE	60.000,00	
09	Previdência Social		594.000,00
3.1.90.01.00	Aposentadorias, Reserva Remunerada e Reformas	445.000,00	
3.1.90.03.00	Pensões do RPPS e do Militar	120.000,00	
3.1.90.05.00	Outros Benefícios Previdenciários do servidor ou do militar	25.000,00	
3.1.90.91.00	SENTENÇAS JUDICIAIS	2.000,00	
3.1.90.92.00	DESPESAS DE EXERCÍCIOS ANTERIORES	2.000,00	
10	Saúde		4.166.000,00
3.1.90.04.00	CONTRATAÇÃO POR TEMPO DETERMINADO	665.000,00	
3.1.90.11.00	VENCIMENTOS E VANTAGENS FIXAS - PESSOAL CIVIL	910.000,00	
3.1.90.13.00	OBRIGAÇÕES PATRONAIS	170.000,00	
3.1.90.16.00	OUTRAS DESPESAS VARIÁVEIS - PESSOAL CIVIL	8.000,00	
3.1.90.94.00	INDENIZAÇÕES E RESTITUIÇÕES TRABALHISTAS	10.000,00	
3.1.91.13.00	OBRIGAÇÕES PATRONAIS - INTRA-ORÇAMENTÁRIO	136.000,00	
3.3.90.14.00	DIÁRIAS - PESSOAL CIVIL	9.000,00	
3.3.90.30.00	MATERIAL DE CONSUMO	573.000,00	
3.3.90.32.00	Material, Bem ou Serviço para Distribuição Gratuita	260.000,00	
3.3.90.33.00	PASSAGENS E DESPESAS COM LOCOMOÇÃO	98.000,00	
3.3.90.35.00	SERVIÇOS DE CONSULTORIA	10.000,00	
3.3.90.36.00	OUTROS SERVIÇOS DE TERCEIROS - PESSOA FÍSICA	410.000,00	
3.3.90.39.00	OUTROS SERVIÇOS DE TERCEIROS - PESSOA JURÍDICA	320.000,00	
3.3.90.48.00	OUTROS AUXÍLIOS FINANCEIROS A PESSOA FÍSICA	15.000,00	
3.3.90.92.00	DESPESAS DE EXERCÍCIOS ANTERIORES	2.000,00	
4.4.90.51.00	OBRAS E INSTALAÇÕES	220.000,00	
4.4.90.52.00	EQUIPAMENTOS E MATERIAL PERMANENTE	320.000,00	
4.4.90.61.00	AQUISIÇÃO DE IMÓVEIS	30.000,00	
TOTAL			6.347.000,00

PREFEITURA MUNICIPAL DE VERTENTE DO LÉRIO

PRAÇA SEVERINO BARBOSA SALES, 40 - CNPJ:40893646/0001-60

Orçamento Programa - Exercício de 2014

QUADRO AUXILIAR DE DETALHAMENTO DA DESPESA

Página 1

ORGÃO	01	PODER LEGISLATIVO
UNIDADE	01	CÂMARA MUNICIPAL
UB UNIDADE	00	CÂMARA MUNICIPAL

Localizacao Programada	Proj/Ativ	Finalidade F.R. - C.A.	Categoria	Detalhada	TotalGrupo	Total Categ.	Total Func.
Modernização da Estrutura Física da Câmara Municipal	01.031.0101.1001.0000						18.000,00
4 DESPESAS DE CAPIT						18.000,00	
4 INVESTIMENTOS					18.000,00		
OBRAS E INSTALAÇÕES			4.4.90.51.00	18.000,00			
Aquisição de Veículos e equipamentos diversos	01.031.0101.1002.0000						47.000,00
4 DESPESAS DE CAPIT						47.000,00	
4 INVESTIMENTOS					47.000,00		
EQUIPAMENTOS E MATERIAL PERMANENTE			4.4.90.52.00	47.000,00			
Manutenção Administrativa da Câmara	01.031.0101.2001.0000						923.000,00
3 DESPESAS CORREN						923.000,00	
1 PESSOAL E ENCARGOS SOCIAIS					640.000,00		
CONTRATAÇÃO POR TEMPO DETERMINADO			3.1.90.04.00	2.000,00			
VENCIMENTOS E VANTAGENS FIXAS - PESSOAL CIVIL			3.1.90.11.00	490.000,00			
OBRIGAÇÕES PATRONAIS			3.1.90.13.00	90.000,00			
DESPESAS DE EXERCÍCIOS ANTERIORES			3.1.90.92.00	1.000,00			
OBRIGAÇÕES PATRONAIS - INTRA-ORÇAMENTÁRIO			3.1.91.13.00	57.000,00			
3 OUTRAS DESPESAS CORRENTES					283.000,00		
DIÁRIAS - PESSOAL CIVIL			3.3.90.14.00	71.000,00			
MATERIAL DE CONSUMO			3.3.90.30.00	9.000,00			
SERVIÇOS DE CONSULTORIA			3.3.90.35.00	87.000,00			
OUTROS SERVIÇOS DE TERCEIROS - PESSOA FÍSICA			3.3.90.36.00	59.000,00			
OUTROS SERVIÇOS DE TERCEIROS - PESSOA JURÍDICA			3.3.90.39.00	51.000,00			
DESPESAS DE EXERCÍCIOS ANTERIORES			3.3.90.92.00	6.000,00			
Treinamento e Capacitação de servidores	01.031.0101.2002.0000						16.000,00
3 DESPESAS CORREN						16.000,00	
3 OUTRAS DESPESAS CORRENTES					16.000,00		
MATERIAL DE CONSUMO			3.3.90.30.00	7.000,00			
OUTROS SERVIÇOS DE TERCEIROS - PESSOA FÍSICA			3.3.90.36.00	3.000,00			
OUTROS SERVIÇOS DE TERCEIROS - PESSOA JURÍDICA			3.3.90.39.00	6.000,00			
Divulgação Institucional das Ações da Câmara Municipal	01.031.0101.2003.0000						16.000,00
3 DESPESAS CORREN						16.000,00	
3 OUTRAS DESPESAS CORRENTES					16.000,00		
MATERIAL DE CONSUMO			3.3.90.30.00	5.000,00			
OUTROS SERVIÇOS DE TERCEIROS - PESSOA FÍSICA			3.3.90.36.00	4.000,00			
OUTROS SERVIÇOS DE TERCEIROS - PESSOA JURÍDICA			3.3.90.39.00	7.000,00			
Manutenção do Controle Interno	01.031.0102.2004.0000						39.000,00
3 DESPESAS CORREN						39.000,00	
1 PESSOAL E ENCARGOS SOCIAIS					32.000,00		
CONTRATAÇÃO POR TEMPO DETERMINADO			3.1.90.04.00	4.000,00			
Outros Benefícios Previdenciários do servidor ou do militar			3.1.90.05.00	1.000,00			
VENCIMENTOS E VANTAGENS FIXAS - PESSOAL CIVIL			3.1.90.11.00	20.000,00			
OBRIGAÇÕES PATRONAIS			3.1.90.13.00	4.000,00			
OBRIGAÇÕES PATRONAIS - INTRA-ORÇAMENTÁRIO			3.1.91.13.00	3.000,00			
3 OUTRAS DESPESAS CORRENTES					7.000,00		
MATERIAL DE CONSUMO			3.3.90.30.00	2.000,00			
OUTROS SERVIÇOS DE TERCEIROS - PESSOA FÍSICA			3.3.90.36.00	3.000,00			
OUTROS SERVIÇOS DE TERCEIROS - PESSOA JURÍDICA			3.3.90.39.00	2.000,00			
Amortização da Dívida Pública	28.843.0000.0001.0000						6.000,00
4 DESPESAS DE CAPIT						6.000,00	

PREFEITURA MUNICIPAL DE VERTENTE DO LÉRIO
 PRAÇA SEVERINO BARBOSA SALES, 40 - CNPJ:40893646/0001-60

Orçamento Programa - Exercício de 2014

QUADRO AUXILIAR DE DETALHAMENTO DA DESPESA

Página 2

ORGÃO 01 PODER LEGISLATIVO
 UNIDADE 01 CÂMARA MUNICIPAL
 SUB UNIDADE 00 CÂMARA MUNICIPAL

Aplicação Programada	Proj/Ativ	Finalidade F.R. - C.A.	Categoria	Detalhada	TotalGrupo	Total Categ.	Total Func.
Amortização da Dívida Pública	28.843.0000.0001.0000						6.000,00
4 DESPESAS DE CAPIT						6.000,00	
6 AMORTIZAÇÃO DA DÍVIDA					6.000,00		
PRINCIPAL DA DÍVIDA CONTRATUAL RESGATADA			4.6.90.71.00	6.000,00			
TOTAL							1.065.000,00

PREFEITURA MUNICIPAL DE VERTENTE DO LÉRIO

PRAÇA SEVERINO BARBOSA SALES, 40 - CNPJ:40893646/0001-60

Orçamento Programa - Exercício de 2014

QUADRO AUXILIAR DE DETALHAMENTO DA DESPESA

Página 3

ÓRGÃO	02	PODER EXECUTIVO
UNIDADE	01	GABINETE DO PREFEITO
SUB UNIDADE	00	GABINETE DO PREFEITO

Aplicação Programada	Proj/Ativ	Finalidade F.R. - C.A.	Categoria	Detalhada	TotalGrupo	Total Categ.	Total Func.
Manutenção das Atividades Gerais do Gabinete do Prefeito	04.122.0401.2005.0000						371.000,00
3	DESPESAS CORREN					371.000,00	
1	PESSOAL E ENCARGOS SOCIAIS				232.000,00		
	CONTRATAÇÃO POR TEMPO DETERMINADO		3.1.90.04.00	1.000,00			
	VENCIMENTOS E VANTAGENS FIXAS - PESSOAL CIVIL		3.1.90.11.00	230.000,00			
	OUTRAS DESPESAS VARIÁVEIS - PESSOAL CIVIL		3.1.90.16.00	1.000,00			
3	OUTRAS DESPESAS CORRENTES				139.000,00		
	DIÁRIAS - PESSOAL CIVIL		3.3.90.14.00	32.000,00			
	MATERIAL DE CONSUMO		3.3.90.30.00	4.000,00			
	PASSAGENS E DESPESAS COM LOCOMOÇÃO		3.3.90.33.00	4.000,00			
	OUTROS SERVIÇOS DE TERCEIROS - PESSOA FÍSICA		3.3.90.36.00	2.000,00			
	OUTROS SERVIÇOS DE TERCEIROS - PESSOA JURÍDICA		3.3.90.39.00	97.000,00			
Equipamento da Administ: Aquisic. Móveis, Veículos e outros	04.122.0403.1003.0000						10.000,00
4	DESPESAS DE CAPIT					10.000,00	
4	INVESTIMENTOS				10.000,00		
	EQUIPAMENTOS E MATERIAL PERMANENTE		4.4.90.52.00	10.000,00			
Manutenção Administrativa do Controle Interno	04.122.0411.2006.0000						143.000,00
3	DESPESAS CORREN					143.000,00	
1	PESSOAL E ENCARGOS SOCIAIS				133.000,00		
	CONTRATAÇÃO POR TEMPO DETERMINADO		3.1.90.04.00	1.000,00			
	VENCIMENTOS E VANTAGENS FIXAS - PESSOAL CIVIL		3.1.90.11.00	132.000,00			
3	OUTRAS DESPESAS CORRENTES				10.000,00		
	DIÁRIAS - PESSOAL CIVIL		3.3.90.14.00	6.000,00			
	MATERIAL DE CONSUMO		3.3.90.30.00	1.000,00			
	SERVIÇOS DE CONSULTORIA		3.3.90.35.00	1.000,00			
	OUTROS SERVIÇOS DE TERCEIROS - PESSOA FÍSICA		3.3.90.36.00	1.000,00			
	OUTROS SERVIÇOS DE TERCEIROS - PESSOA JURÍDICA		3.3.90.39.00	1.000,00			
TOTAL							524.000,00

PREFEITURA MUNICIPAL DE VERTENTE DO LÉRIO

PRAÇA SEVERINO BARBOSA SALES, 40 - CNPJ:40893646/0001-60

Orçamento Programa - Exercício de 2014

QUADRO AUXILIAR DE DETALHAMENTO DA DESPESA

Página 4

ÓRGÃO 02 PODER EXECUTIVO
 UNIDADE 02 ASSESSORIA JURÍDICA
 SUB UNIDADE 00 ASSESSORIA JURÍDICA

Aplicação Programada	Proj/Ativ	Finalidade F.R. - C.A.	Categoria	Detalhada	TotalGrupo	Total Categ.	Total Func.
Manutenção da Procuradoria Jurídica	04.122.0401.2007.0000						36.000,00
3 DESPESAS CORRENTE						36.000,00	
1 PESSOAL E ENCARGOS SOCIAIS					32.000,00		
CONTRATAÇÃO POR TEMPO DETERMINADO			3.1.90.04.00	1.000,00			
VENCIMENTOS E VANTAGENS FIXAS - PESSOAL CIVIL			3.1.90.11.00	30.000,00			
OUTRAS DESPESAS VARIÁVEIS - PESSOAL CIVIL			3.1.90.16.00	1.000,00			
3 OUTRAS DESPESAS CORRENTES					4.000,00		
DIÁRIAS - PESSOAL CIVIL			3.3.90.14.00	1.000,00			
MATERIAL DE CONSUMO			3.3.90.30.00	1.000,00			
OUTROS SERVIÇOS DE TERCEIROS - PESSOA FÍSICA			3.3.90.36.00	1.000,00			
OUTROS SERVIÇOS DE TERCEIROS - PESSOA JURÍDICA			3.3.90.39.00	1.000,00			
TOTAL							36.000,00

PREFEITURA MUNICIPAL DE VERTENTE DO LÉRIO
PRAÇA SEVERINO BARBOSA SALES, 40 - CNPJ:40893646/0001-60

Orçamento Programa - Exercício de 2014

QUADRO AUXILIAR DE DETALHAMENTO DA DESPESA

Página 5

ÓRGÃO 02 PODER EXECUTIVO
UNIDADE 03 SECRETARIA DE ADMINISTRAÇÃO
SUB UNIDADE 00 SECRETARIA DE ADMINISTRAÇÃO

Aplicação Programada	Proj/Ativ	Finalidade F.R. - C.A.	Categoria	Detalhada	Total Grupo	Total Categ.	Total Func.
Estação Administrativa da Secretaria de Administração	04.122.0401.2008.0000						603.000,00
3 DESPESAS CORRENTE						603.000,00	
1 PESSOAL E ENCARGOS SOCIAIS					603.000,00		
CONTRATAÇÃO POR TEMPO DETERMINADO			3.1.90.04.00	1.000,00			
VENCIMENTOS E VANTAGENS FIXAS - PESSOAL CIVIL			3.1.90.11.00	600.000,00			
OUTRAS DESPESAS VARIÁVEIS - PESSOAL CIVIL			3.1.90.16.00	1.000,00			
INDENIZAÇÕES E RESTITUIÇÕES TRABALHISTAS			3.1.90.94.00	1.000,00			
Manutenção das Atividade Administrativa	04.122.0401.2009.0000						545.000,00
3 DESPESAS CORRENTE						545.000,00	
3 OUTRAS DESPESAS CORRENTES					545.000,00		
DIÁRIAS - PESSOAL CIVIL			3.3.90.14.00	5.000,00			
MATERIAL DE CONSUMO			3.3.90.30.00	54.000,00			
PASSAGENS E DESPESAS COM LOCOMOÇÃO			3.3.90.33.00	7.000,00			
OUTROS SERVIÇOS DE TERCEIROS - PESSOA FÍSICA			3.3.90.36.00	79.000,00			
OUTROS SERVIÇOS DE TERCEIROS - PESSOA JURÍDICA			3.3.90.39.00	395.000,00			
OBRIGAÇÕES TRIBUTÁRIAS E CONTRIBUTIVAS			3.3.90.47.00	5.000,00			
Adquisição de Móveis, Máquinas e Equipamentos	04.122.0403.1004.0000						10.000,00
4 DESPESAS DE CAPITAL						10.000,00	
4 INVESTIMENTOS					10.000,00		
EQUIPAMENTOS E MATERIAL PERMANENTE			4.4.90.52.00	10.000,00			
Contratação de Consultorias	04.122.0406.2010.0000						20.000,00
3 DESPESAS CORRENTE						20.000,00	
3 OUTRAS DESPESAS CORRENTES					20.000,00		
SERVIÇOS DE CONSULTORIA			3.3.90.35.00	20.000,00			
Cooperar com os Conselhos Municipais e Controle Social	04.122.0407.2011.0000						5.000,00
3 DESPESAS CORRENTE						5.000,00	
3 OUTRAS DESPESAS CORRENTES					5.000,00		
OUTROS SERVIÇOS DE TERCEIROS - PESSOA JURÍDICA			3.3.90.39.00	5.000,00			
Construção de Casas Para os Conselhos	04.122.0408.1005.0000						10.000,00
4 DESPESAS DE CAPITAL						10.000,00	
4 INVESTIMENTOS					10.000,00		
OBRAS E INSTALAÇÕES			4.4.90.51.00	10.000,00			
Implantação e Manutenção do Programa de Cooper. Téc. Financeiro	04.122.0408.2012.0000						3.000,00
3 DESPESAS CORRENTE						3.000,00	
3 OUTRAS DESPESAS CORRENTES					3.000,00		
MATERIAL DE CONSUMO			3.3.90.30.00	1.000,00			
OUTROS SERVIÇOS DE TERCEIROS - PESSOA FÍSICA			3.3.90.36.00	1.000,00			
OUTROS SERVIÇOS DE TERCEIROS - PESSOA JURÍDICA			3.3.90.39.00	1.000,00			
Adquisição de Equipamentos de Informática	04.126.0402.1006.0000						9.000,00
4 DESPESAS DE CAPITAL						9.000,00	
4 INVESTIMENTOS					9.000,00		
EQUIPAMENTOS E MATERIAL PERMANENTE			4.4.90.52.00	9.000,00			
Gestão Administrativa do Patrimônio Municipal	04.126.0410.2013.0000						28.000,00

PREFEITURA MUNICIPAL DE VERTENTE DO LÉRIO

PRAÇA SEVERINO BARBOSA SALES, 40 - CNPJ:40893646/0001-60

Orçamento Programa - Exercício de 2014

QUADRO AUXILIAR DE DETALHAMENTO DA DESPESA

Página 6

ORGÃO	02	PODER EXECUTIVO
UNIDADE	03	SECRETARIA DE ADMINISTRAÇÃO
SUB UNIDADE	00	SECRETARIA DE ADMINISTRAÇÃO

Aplicação Programada	Proj/Ativ	Finalidade F.R. - C.A.	Categoria	Detalhada	Total Grupo	Total Categ.	Total Func.
Estação Administrativa do Patrimônio Municipal	04.126.0410.2013.0000						28.000,00
3	DESpesas Corren					28.000,00	
3	OUTRAS DESPESAS CORRENTES				28.000,00		
	SERVIÇOS DE CONSULTORIA		3.3.90.35.00	1.000,00			
	OUTROS SERVIÇOS DE TERCEIROS - PESSOA FÍSICA		3.3.90.36.00	1.000,00			
	OUTROS SERVIÇOS DE TERCEIROS - PESSOA JURÍDICA		3.3.90.39.00	26.000,00			
Implantação e Manutenção do Programa de Modernização Administração	04.126.0412.2014.0000						4.000,00
3	DESpesas Corren					4.000,00	
3	OUTRAS DESPESAS CORRENTES				4.000,00		
	MATERIAL DE CONSUMO		3.3.90.30.00	1.000,00			
	SERVIÇOS DE CONSULTORIA		3.3.90.35.00	1.000,00			
	OUTROS SERVIÇOS DE TERCEIROS - PESSOA FÍSICA		3.3.90.36.00	1.000,00			
	OUTROS SERVIÇOS DE TERCEIROS - PESSOA JURÍDICA		3.3.90.39.00	1.000,00			
Capacitação e Treinamento de Servidores	04.128.0405.2015.0000						3.000,00
3	DESpesas Corren					3.000,00	
3	OUTRAS DESPESAS CORRENTES				3.000,00		
	MATERIAL DE CONSUMO		3.3.90.30.00	1.000,00			
	OUTROS SERVIÇOS DE TERCEIROS - PESSOA FÍSICA		3.3.90.36.00	1.000,00			
	OUTROS SERVIÇOS DE TERCEIROS - PESSOA JURÍDICA		3.3.90.39.00	1.000,00			
Divulgação Institucional Administrativa	04.131.0404.2016.0000						6.000,00
3	DESpesas Corren					6.000,00	
3	OUTRAS DESPESAS CORRENTES				6.000,00		
	MATERIAL DE CONSUMO		3.3.90.30.00	2.000,00			
	OUTROS SERVIÇOS DE TERCEIROS - PESSOA FÍSICA		3.3.90.36.00	2.000,00			
	OUTROS SERVIÇOS DE TERCEIROS - PESSOA JURÍDICA		3.3.90.39.00	2.000,00			
Reserva de Contingência	99.999.9999.9001.0000						66.000,00
9	RESERVA DE CONTING					66.000,00	
9	RESERVA DE CONTINGÊNCIA				66.000,00		
	RESERVA DE CONTINGÊNCIA		9.9.99.99.00	66.000,00			
TOTAL							1.312.000,00

PREFEITURA MUNICIPAL DE VERTENTE DO LÉRIO
 PRAÇA SEVERINO BARBOSA SALES, 40 - CNPJ:40893646/0001-60

Orçamento Programa - Exercício de 2014

QUADRO AUXILIAR DE DETALHAMENTO DA DESPESA

Página 7

ÓRGÃO	02	PODER EXECUTIVO
UNIDADE	04	SECRETARIA DE FINANÇAS
SUB UNIDADE	00	SECRETARIA DE FINANÇAS

Aplicação Programada	Proj/Ativ	Finalidade F.R. - C.A.	Categoria	Detalhada	TotalGrupo	Total Categ.	Total Func.
Estação Administrativa da Secretaria de Finanças	04.123.0401.2017.0000						554.000,00
3	DESPEAS CORREN					554.000,00	
1	PESSOAL E ENCARGOS SOCIAIS				554.000,00		
	CONTRATAÇÃO POR TEMPO DETERMINADO		3.1.90.04.00	1.000,00			
	VENCIMENTOS E VANTAGENS FIXAS - PESSOAL CIVIL		3.1.90.11.00	210.000,00			
	OBRIGAÇÕES PATRONAIS		3.1.90.13.00	261.000,00			
	OUTRAS DESPESAS VARIÁVEIS - PESSOAL CIVIL		3.1.90.16.00	1.000,00			
	DESPEAS DE EXERCÍCIOS ANTERIORES		3.1.90.92.00	1.000,00			
	OBRIGAÇÕES PATRONAIS - INTRA-ORÇAMENTÁRIO		3.1.91.13.00	80.000,00			
Manutenção das Atividades Administrativa	04.123.0401.2018.0000						208.000,00
3	DESPEAS CORREN					208.000,00	
3	OUTRAS DESPESAS CORRENTES				208.000,00		
	DIÁRIAS - PESSOAL CIVIL		3.3.90.14.00	15.000,00			
	MATERIAL DE CONSUMO		3.3.90.30.00	12.000,00			
	OUTROS SERVIÇOS DE TERCEIROS - PESSOA FÍSICA		3.3.90.36.00	13.000,00			
	OUTROS SERVIÇOS DE TERCEIROS - PESSOA JURÍDICA		3.3.90.39.00	8.000,00			
	OBRIGAÇÕES TRIBUTÁRIAS E CONTRIBUTIVAS		3.3.90.47.00	150.000,00			
	DESPEAS DE EXERCÍCIOS ANTERIORES		3.3.90.92.00	10.000,00			
Adquisição de Móveis, Máquinas e Equipamentos	04.123.0403.1007.0000						5.000,00
4	DESPEAS DE CAPIT					5.000,00	
4	INVESTIMENTOS				5.000,00		
	EQUIPAMENTOS E MATERIAL PERMANENTE		4.4.90.52.00	5.000,00			
Despesas com Precatórios e Sentenças Judiciais	28.843.0000.0002.0000						1.000,00
3	DESPEAS CORREN					1.000,00	
1	PESSOAL E ENCARGOS SOCIAIS				1.000,00		
	SENTENÇAS JUDICIAIS		3.1.90.91.00	1.000,00			
Despesas com Precatórios e Sentenças Judiciais	28.843.0000.0003.0000						1.000,00
3	DESPEAS CORREN					1.000,00	
3	OUTRAS DESPESAS CORRENTES				1.000,00		
	SENTENÇAS JUDICIAIS		3.3.90.91.00	1.000,00			
Pagamento de Juros e Encargos da Dívida	28.843.0000.0004.0000						1.000,00
3	DESPEAS CORREN					1.000,00	
2	JUROS E ENCARGOS DA DÍVIDA				1.000,00		
	OUTROS ENCARGOS SOBRE A DÍVIDA POR CONTRATO		3.2.90.22.00	1.000,00			
Amortização da Dívida Pública	28.843.0000.0005.0000						31.000,00
4	DESPEAS DE CAPIT					31.000,00	
6	AMORTIZAÇÃO DA DÍVIDA				31.000,00		
	PRINCIPAL DA DÍVIDA CONTRATUAL RESGATADA		4.6.90.71.00	31.000,00			
Indenização e Restituição Diversas	28.843.0000.0006.0000						1.000,00
3	DESPEAS CORREN					1.000,00	
3	OUTRAS DESPESAS CORRENTES				1.000,00		
	INDENIZAÇÕES E RESTITUIÇÕES		3.3.90.93.00	1.000,00			

PREFEITURA MUNICIPAL DE VERTENTE DO LÉRIO
PRAÇA SEVERINO BARBOSA SALES, 40 - CNPJ:40893646/0001-60

Orçamento Programa - Exercício de 2014

QUADRO AUXILIAR DE DETALHAMENTO DA DESPESA

Página 8

ORGÃO	02	PODER EXECUTIVO
UNIDADE	04	SECRETARIA DE FINANÇAS
SUB UNIDADE	00	SECRETARIA DE FINANÇAS

Aplicacao Programada	Proj/Ativ	Finalidade	Categoria	Detalhada	TotalGrupo	Total Categ.	Total Func.
		F.R. - C.A.					

TOTAL							802.000,00
-------	--	--	--	--	--	--	------------

PREFEITURA MUNICIPAL DE VERTENTE DO LÉRIO
 PRAÇA SEVERINO BARBOSA SALES, 40 - CNPJ:40893646/0001-60

Orçamento Programa - Exercício de 2014

QUADRO AUXILIAR DE DETALHAMENTO DA DESPESA

Página 9

ÓRGÃO	02	PODER EXECUTIVO
UNIDADE	05	SECRETARIA DE EDUCAÇÃO
SUB UNIDADE	00	SECRETARIA DE EDUCAÇÃO

Aplicação Programada	Proj/Ativ	Finalidade	Categoria	Detalhada	TotalGrupo	Total Categ.	Total Func.
		F.R. - C.A.					
Adquisição de Móveis e Equipamentos para Secretaria	12.122.1201.1008.0000						2.000,00
4	DESPEAS DE CAPIT					2.000,00	
4	INVESTIMENTOS				2.000,00		
	EQUIPAMENTOS E MATERIAL PERMANENTE		4.4.90.52.00	2.000,00			
Gestão da Secretaria de Educação	12.122.1201.2019.0000						9.000,00
3	DESPEAS CORREN					9.000,00	
1	PESSOAL E ENCARGOS SOCIAIS				9.000,00		
	CONTRATAÇÃO POR TEMPO DETERMINADO		3.1.90.04.00	1.000,00			
	VENCIMENTOS E VANTAGENS FIXAS - PESSOAL CIVIL		3.1.90.11.00	5.000,00			
	OUTRAS DESPEAS VARIÁVEIS - PESSOAL CIVIL		3.1.90.16.00	1.000,00			
	DESPEAS DE EXERCÍCIOS ANTERIORES		3.1.90.92.00	1.000,00			
	INDENIZAÇÕES E RESTITUIÇÕES TRABALHISTAS		3.1.90.94.00	1.000,00			
Manutenção das Ativid. Administrativa da Secretaria de Educação	12.122.1201.2020.0000						14.000,00
3	DESPEAS CORREN					14.000,00	
3	OUTRAS DESPEAS CORRENTES				14.000,00		
	DIÁRIAS - PESSOAL CIVIL		3.3.90.14.00	2.000,00			
	MATERIAL DE CONSUMO		3.3.90.30.00	2.000,00			
	PASSAGENS E DESPEAS COM LOCOMOÇÃO		3.3.90.33.00	2.000,00			
	SERVIÇOS DE CONSULTORIA		3.3.90.35.00	1.000,00			
	OUTROS SERVIÇOS DE TERCEIROS - PESSOA FÍSICA		3.3.90.36.00	2.000,00			
	OUTROS SERVIÇOS DE TERCEIROS - PESSOA JURÍDICA		3.3.90.39.00	2.000,00			
	DESPEAS DE EXERCÍCIOS ANTERIORES		3.3.90.92.00	2.000,00			
	INDENIZAÇÕES E RESTITUIÇÕES		3.3.90.93.00	1.000,00			
TOTAL							25.000,00

PREFEITURA MUNICIPAL DE VERTENTE DO LÉRIO
 PRAÇA SEVERINO BARBOSA SALES, 40 - CNPJ:40893646/0001-60

Orçamento Programa - Exercício de 2014

QUADRO AUXILIAR DE DETALHAMENTO DA DESPESA

Página 10

ORGÃO 02 PODER EXECUTIVO
 UNIDADE 06 SECRETARIA DE SAÚDE
 SUB UNIDADE 00 SECRETARIA DE SAÚDE

Aplicação Programada	Proj/Ativ	Finalidade F.R. - C.A.	Categoria	Detalhada	Total Grupo	Total Categ.	Total Func.
Estação Administrativa de Pessoal da Secretaria de Saúde	10.122.0401.2021.0000						2.000,00
3	DESPEAS CORREN					2.000,00	
1	PESSOAL E ENCARGOS SOCIAIS				2.000,00		
	CONTRATAÇÃO POR TEMPO DETERMINADO		3.1.90.04.00	1.000,00			
	VENCIMENTOS E VANTAGENS FIXAS - PESSOAL CIVIL		3.1.90.11.00	1.000,00			
Manutenção da Secretaria de Saúde	10.122.0401.2022.0000						5.000,00
3	DESPEAS CORREN					5.000,00	
3	OUTRAS DESPEAS CORRENTES				5.000,00		
	DIÁRIAS - PESSOAL CIVIL		3.3.90.14.00	1.000,00			
	MATERIAL DE CONSUMO		3.3.90.30.00	1.000,00			
	PASSAGENS E DESPEAS COM LOCOMOÇÃO		3.3.90.33.00	1.000,00			
	OUTROS SERVIÇOS DE TERCEIROS - PESSOA FÍSICA		3.3.90.36.00	1.000,00			
	OUTROS SERVIÇOS DE TERCEIROS - PESSOA JURÍDICA		3.3.90.39.00	1.000,00			
Aquisição de Móveis, Máquinas e Equipamentos Diversos	10.122.0403.1009.0000						2.000,00
4	DESPEAS DE CAPIT					2.000,00	
4	INVESTIMENTOS				2.000,00		
	EQUIPAMENTOS E MATERIAL PERMANENTE		4.4.90.52.00	2.000,00			
TOTAL							9.000,00

PREFEITURA MUNICIPAL DE VERTENTE DO LÉRIO
 PRAÇA SEVERINO BARBOSA SALES, 40 - CNPJ:40893646/0001-60

Orçamento Programa - Exercício de 2014

QUADRO AUXILIAR DE DETALHAMENTO DA DESPESA

Página 11

ORGÃO	02	PODER EXECUTIVO
UNIDADE	07	SECRETARIA DE AÇÃO SOCIAL
Sub UNIDADE	00	SECRETARIA DE AÇÃO SOCIAL

Classificação Programada	Proj/Ativ	Finalidade F.R. - C.A.	Categoria	Detalhada	Total Grupo	Total Categ.	Total Func.
Despacho de Pessoal da Secretaria de Ação Social	08.122.0401.2023.0000						2.000,00
3	DESPESAS CORRENTE					2.000,00	
1	PESSOAL E ENCARGOS SOCIAIS				2.000,00		
	CONTRATAÇÃO POR TEMPO DETERMINADO		3.1.90.04.00	1.000,00			
	VENCIMENTOS E VANTAGENS FIXAS - PESSOAL CIVIL		3.1.90.11.00	1.000,00			
Manutenção da Secretaria de Ação Social	08.122.0401.2024.0000						7.000,00
3	DESPESAS CORRENTE					7.000,00	
3	OUTRAS DESPESAS CORRENTES				7.000,00		
	DIÁRIAS - PESSOAL CIVIL		3.3.90.14.00	1.000,00			
	MATERIAL DE CONSUMO		3.3.90.30.00	1.000,00			
	PASSAGENS E DESPESAS COM LOCOMOÇÃO		3.3.90.33.00	1.000,00			
	OUTROS SERVIÇOS DE TERCEIROS - PESSOA FÍSICA		3.3.90.36.00	2.000,00			
	OUTROS SERVIÇOS DE TERCEIROS - PESSOA JURÍDICA		3.3.90.39.00	2.000,00			
Adquisição de Móveis, Máquinas e Equipamentos Diversos	08.122.0403.1010.0000						5.000,00
4	DESPESAS DE CAPITAL					5.000,00	
4	INVESTIMENTOS				5.000,00		
	EQUIPAMENTOS E MATERIAL PERMANENTE		4.4.90.52.00	5.000,00			
TOTAL							14.000,00

PREFEITURA MUNICIPAL DE VERTENTE DO LÉRIO

PRAÇA SEVERINO BARBOSA SALES, 40 - CNPJ:40893646/0001-60

Orçamento Programa - Exercício de 2014

QUADRO AUXILIAR DE DETALHAMENTO DA DESPESA

Página 12

ORGÃO	02	PODER EXECUTIVO
UNIDADE	08	SECRETARIA DE INFRA ESTRUTURA
Sub UNIDADE	00	SECRETARIA DE INFRA ESTRUTURA

Aplicação Programada	Proj/Ativ	Finalidade	Categoria	Detalhada	Total Grupo	Total Categ.	Total Func.
		F.R. - C.A.					
Manutenção Administrativa da Unidade	15.122.0401.2025.0000						471.000,00
3	DESPEAS CORREN'					471.000,00	
1	PESSOAL E ENCARGOS SOCIAIS				471.000,00		
	CONTRATAÇÃO POR TEMPO DETERMINADO		3.1.90.04.00	120.000,00			
	VENCIMENTOS E VANTAGENS FIXAS - PESSOAL CIVIL		3.1.90.11.00	350.000,00			
	OUTRAS DESPESAS VARIÁVEIS - PESSOAL CIVIL		3.1.90.16.00	1.000,00			
Manutenção das Atividades da Secretaria de Infra Estrutura	15.122.0401.2026.0000						871.000,00
3	DESPEAS CORREN'					871.000,00	
3	OUTRAS DESPESAS CORRENTES				871.000,00		
	DIÁRIAS - PESSOAL CIVIL		3.3.90.14.00	11.000,00			
	MATERIAL DE CONSUMO		3.3.90.30.00	300.000,00			
	PASSAGENS E DESPESAS COM LOCOMOÇÃO		3.3.90.33.00	60.000,00			
	OUTROS SERVIÇOS DE TERCEIROS - PESSOA FÍSICA		3.3.90.36.00	115.000,00			
	OUTROS SERVIÇOS DE TERCEIROS - PESSOA JURÍDICA		3.3.90.39.00	385.000,00			
Aquisição de móveis, máquinas e equipamentos diversos	15.122.0403.1011.0000						250.000,00
4	DESPEAS DE CAPIT					250.000,00	
4	INVESTIMENTOS				250.000,00		
	EQUIPAMENTOS E MATERIAL PERMANENTE		4.4.90.52.00	250.000,00			
Construção, Ampliação e Reforma de Prédios Públicos	15.122.0409.1012.0000						20.000,00
4	DESPEAS DE CAPIT					20.000,00	
4	INVESTIMENTOS				20.000,00		
	OBRAS E INSTALAÇÕES		4.4.90.51.00	20.000,00			
Desapropriação de Imóveis	15.122.0409.1013.0000						30.000,00
4	DESPEAS DE CAPIT					30.000,00	
4	INVESTIMENTOS				30.000,00		
	AQUISIÇÃO DE IMÓVEIS		4.4.90.61.00	30.000,00			
Revitalização de Prédios Públicos	15.122.0409.2027.0000						40.000,00
3	DESPEAS CORREN'					40.000,00	
3	OUTRAS DESPESAS CORRENTES				40.000,00		
	MATERIAL DE CONSUMO		3.3.90.30.00	20.000,00			
	PASSAGENS E DESPESAS COM LOCOMOÇÃO		3.3.90.33.00	5.000,00			
	OUTROS SERVIÇOS DE TERCEIROS - PESSOA FÍSICA		3.3.90.36.00	5.000,00			
	OUTROS SERVIÇOS DE TERCEIROS - PESSOA JURÍDICA		3.3.90.39.00	10.000,00			
Manutenção das Atividades do Sistema de Limpeza Pública	15.451.1502.2028.0000						65.000,00
3	DESPEAS CORREN'					65.000,00	
3	OUTRAS DESPESAS CORRENTES				65.000,00		
	MATERIAL DE CONSUMO		3.3.90.30.00	10.000,00			
	PASSAGENS E DESPESAS COM LOCOMOÇÃO		3.3.90.33.00	20.000,00			
	OUTROS SERVIÇOS DE TERCEIROS - PESSOA FÍSICA		3.3.90.36.00	30.000,00			
	OUTROS SERVIÇOS DE TERCEIROS - PESSOA JURÍDICA		3.3.90.39.00	5.000,00			
Obras em Cemitérios	15.451.1503.1014.0000						15.000,00
4	DESPEAS DE CAPIT					15.000,00	

PREFEITURA MUNICIPAL DE VERTENTE DO LÉRIO

PRAÇA SEVERINO BARBOSA SALES, 40 - CNPJ:40893646/0001-60

Orçamento Programa - Exercício de 2014

QUADRO AUXILIAR DE DETALHAMENTO DA DESPESA

Página 13

ORGÃO	02	PODER EXECUTIVO
UNIDADE	08	SECRETARIA DE INFRA ESTRUTURA
Sub UNIDADE	00	SECRETARIA DE INFRA ESTRUTURA

Aplicação Programada	Proj/Ativ	Finalidade F.R. - C.A.	Categoria	Detalhada	TotalGrupo	Total Categ.	Total Func.
Obras em Cemitérios	15.451.1503.1014.0000						15.000,00
4 DESPESAS DE CAPIT						15.000,00	
4 INVESTIMENTOS					15.000,00		
OBRAS E INSTALAÇÕES			4.4.90.51.00	15.000,00			
Pavimentação de Vias e Acessos, Incluindo Calçamento e Meio e Asfalto	15.451.1503.1015.0000						200.000,00
4 DESPESAS DE CAPIT						200.000,00	
4 INVESTIMENTOS					200.000,00		
OBRAS E INSTALAÇÕES			4.4.90.51.00	200.000,00			
Manutenção de Pavimentação e Calçamento, meio-fio e asfalto	15.451.1503.2029.0000						29.000,00
3 DESPESAS CORREN						29.000,00	
3 OUTRAS DESPESAS CORRENTES					29.000,00		
MATERIAL DE CONSUMO			3.3.90.30.00	2.000,00			
OUTROS SERVIÇOS DE TERCEIROS - PESSOA FÍSICA			3.3.90.36.00	2.000,00			
OUTROS SERVIÇOS DE TERCEIROS - PESSOA JURÍDICA			3.3.90.39.00	25.000,00			
Manutenção dos Serviços Urbanos	15.452.1502.2030.0000						131.000,00
3 DESPESAS CORREN						131.000,00	
3 OUTRAS DESPESAS CORRENTES					131.000,00		
MATERIAL DE CONSUMO			3.3.90.30.00	2.000,00			
OUTROS SERVIÇOS DE TERCEIROS - PESSOA FÍSICA			3.3.90.36.00	2.000,00			
LOCAÇÃO DE MÃO-DE-OBRA			3.3.90.37.00	2.000,00			
OUTROS SERVIÇOS DE TERCEIROS - PESSOA JURÍDICA			3.3.90.39.00	125.000,00			
Manutenção dos Cemitérios Públicos	15.452.1502.2031.0000						35.000,00
3 DESPESAS CORREN						35.000,00	
3 OUTRAS DESPESAS CORRENTES					35.000,00		
MATERIAL DE CONSUMO			3.3.90.30.00	8.000,00			
OUTROS SERVIÇOS DE TERCEIROS - PESSOA FÍSICA			3.3.90.36.00	10.000,00			
OUTROS SERVIÇOS DE TERCEIROS - PESSOA JURÍDICA			3.3.90.39.00	17.000,00			
Obras em Praças, Parques e Jardins e Áreas de Lazer Públicos	15.813.1503.1016.0000						50.000,00
4 DESPESAS DE CAPIT						50.000,00	
4 INVESTIMENTOS					50.000,00		
OBRAS E INSTALAÇÕES			4.4.90.51.00	50.000,00			
Manutenção de Praças, Parques e Jardins	15.813.1503.2032.0000						18.000,00
3 DESPESAS CORREN						18.000,00	
3 OUTRAS DESPESAS CORRENTES					18.000,00		
MATERIAL DE CONSUMO			3.3.90.30.00	3.000,00			
OUTROS SERVIÇOS DE TERCEIROS - PESSOA FÍSICA			3.3.90.36.00	3.000,00			
OUTROS SERVIÇOS DE TERCEIROS - PESSOA JURÍDICA			3.3.90.39.00	12.000,00			
Obras de Construção e Melhoria de Habitações	16.482.1601.1017.0000						30.000,00
4 DESPESAS DE CAPIT						30.000,00	
4 INVESTIMENTOS					30.000,00		
OBRAS E INSTALAÇÕES			4.4.90.51.00	30.000,00			

PREFEITURA MUNICIPAL DE VERTENTE DO LÉRIO
PRAÇA SEVERINO BARBOSA SALES, 40 - CNPJ:40893646/0001-60

Orçamento Programa - Exercício de 2014

QUADRO AUXILIAR DE DETALHAMENTO DA DESPESA

Página 14

ORGÃO	02	PODER EXECUTIVO
UNIDADE	08	SECRETARIA DE INFRA ESTRUTURA
UB UNIDADE	00	SECRETARIA DE INFRA ESTRUTURA

Aplicação Programada	Proj/Ativ	Finalidade F.R. - C.A.	Categoria	Detalhada	TotalGrupo	Total Categ.	Total Func.
Construção e Reforma de Saneamento Básico Rural	17.512.1701.1018.0000						100.000,00
4 DESPESAS DE CAPIT						100.000,00	
4 INVESTIMENTOS					100.000,00		
OBRAS E INSTALAÇÕES			4.4.90.51.00	100.000,00			
Construção de Banheiros Públicos	17.512.1701.1019.0000						12.000,00
4 DESPESAS DE CAPIT						12.000,00	
4 INVESTIMENTOS					12.000,00		
OBRAS E INSTALAÇÕES			4.4.90.51.00	12.000,00			
Construção e Reforma de Saneamento Básico Urbano	17.512.1702.1020.0000						60.000,00
4 DESPESAS DE CAPIT						60.000,00	
4 INVESTIMENTOS					60.000,00		
OBRAS E INSTALAÇÕES			4.4.90.51.00	60.000,00			
Construção, Reforma e/ou Ampliação do sistema de Recursos Hídricos	18.541.1801.1021.0000						10.000,00
4 DESPESAS DE CAPIT						10.000,00	
4 INVESTIMENTOS					10.000,00		
OBRAS E INSTALAÇÕES			4.4.90.51.00	10.000,00			
Execução de Obras Destinada ao Tratamento de Resíduos Sólidos	18.541.1803.1022.0000						20.000,00
4 DESPESAS DE CAPIT						20.000,00	
4 INVESTIMENTOS					20.000,00		
OBRAS E INSTALAÇÕES			4.4.90.51.00	20.000,00			
Execução de Obras Destinada a Preservação Ambiental	18.541.1804.1023.0000						10.000,00
4 DESPESAS DE CAPIT						10.000,00	
4 INVESTIMENTOS					10.000,00		
OBRAS E INSTALAÇÕES			4.4.90.51.00	10.000,00			
Execução de Obras Hídricas incluindo dessalinizadores e outros	18.544.1802.1024.0000						20.000,00
4 DESPESAS DE CAPIT						20.000,00	
4 INVESTIMENTOS					20.000,00		
OBRAS E INSTALAÇÕES			4.4.90.51.00	20.000,00			
Fornecimento D'Água Emergencial	18.544.1802.2033.0000						49.000,00
3 DESPESAS CORREN'						49.000,00	
3 OUTRAS DESPESAS CORRENTES					49.000,00		
MATERIAL DE CONSUMO			3.3.90.30.00	1.000,00			
Material, Bem ou Serviço para Distribuição Gratuita			3.3.90.32.00	1.000,00			
OUTROS SERVIÇOS DE TERCEIROS - PESSOA FÍSICA			3.3.90.36.00	45.000,00			
OUTROS SERVIÇOS DE TERCEIROS - PESSOA JURÍDICA			3.3.90.39.00	2.000,00			
Adquisição de Veículos, Móveis, Máquinas e Equip. Diversos	19.126.1901.1025.0000						10.000,00
4 DESPESAS DE CAPIT						10.000,00	

PREFEITURA MUNICIPAL DE VERTENTE DO LÉRIO
 PRAÇA SEVERINO BARBOSA SALES, 40 - CNPJ:40893646/0001-60

Orçamento Programa - Exercício de 2014

QUADRO AUXILIAR DE DETALHAMENTO DA DESPESA

Página 15

ORGÃO	02	PODER EXECUTIVO
UNIDADE	08	SECRETARIA DE INFRA ESTRUTURA
Sub UNIDADE	00	SECRETARIA DE INFRA ESTRUTURA

Aplicação Programada	Proj/Ativ	Finalidade F.R. - C.A.	Categoria	Detalhada	Total Grupo	Total Categ.	Total Func.
Adquisição de Veículos, Móveis, Máquinas e Equip. Diversos	19.126.1901.1025.0000						10.000,00
4	DESPEAS DE CAPIT					10.000,00	
4	INVESTIMENTOS				10.000,00		
EQUIPAMENTOS E MATERIAL PERMANENTE			4.4.90.52.00	10.000,00			
Execução de Obras: Açougue, Mercado e Matadouro e Outros	20.605.2005.1026.0000						10.000,00
4	DESPEAS DE CAPIT					10.000,00	
4	INVESTIMENTOS				10.000,00		
OBRAS E INSTALAÇÕES			4.4.90.51.00	10.000,00			
Implantação de Infraestrutura Industrial	22.661.2201.1027.0000						10.000,00
4	DESPEAS DE CAPIT					10.000,00	
4	INVESTIMENTOS				10.000,00		
OBRAS E INSTALAÇÕES			4.4.90.51.00	10.000,00			
Implantação do Núcleo Tecnológico	23.126.2303.1028.0000						20.000,00
4	DESPEAS DE CAPIT					20.000,00	
4	INVESTIMENTOS				20.000,00		
OBRAS E INSTALAÇÕES			4.4.90.51.00	20.000,00			
Adquisição de Máquinas, Móveis e Equipamentos Diversos	23.126.2303.1029.0000						15.000,00
4	DESPEAS DE CAPIT					15.000,00	
4	INVESTIMENTOS				15.000,00		
OBRAS E INSTALAÇÕES			4.4.90.51.00	15.000,00			
Implantação do Programa de Apoio ao Pequeno Empreendedor	23.691.2301.2034.0000						6.000,00
3	DESPEAS CORREN					6.000,00	
3	OUTRAS DESPEAS CORRENTES				6.000,00		
MATERIAL DE CONSUMO			3.3.90.30.00	2.000,00			
OUTROS SERVIÇOS DE TERCEIROS - PESSOA FÍSICA			3.3.90.36.00	2.000,00			
OUTROS SERVIÇOS DE TERCEIROS - PESSOA JURÍDICA			3.3.90.39.00	2.000,00			
Manutenção do Programa de Modernização da Feira livre	23.691.2301.2035.0000						3.000,00
3	DESPEAS CORREN					3.000,00	
3	OUTRAS DESPEAS CORRENTES				3.000,00		
MATERIAL DE CONSUMO			3.3.90.30.00	1.000,00			
OUTROS SERVIÇOS DE TERCEIROS - PESSOA FÍSICA			3.3.90.36.00	1.000,00			
OUTROS SERVIÇOS DE TERCEIROS - PESSOA JURÍDICA			3.3.90.39.00	1.000,00			
Execução de Projeto de Eletrificação	25.752.2501.1030.0000						10.000,00
4	DESPEAS DE CAPIT					10.000,00	
4	INVESTIMENTOS				10.000,00		
OBRAS E INSTALAÇÕES			4.4.90.51.00	10.000,00			
Expansão da Rede de Iluminação Pública	25.752.2501.2036.0000						3.000,00
3	DESPEAS CORREN					3.000,00	

PREFEITURA MUNICIPAL DE VERTENTE DO LÉRIO
 PRAÇA SEVERINO BARBOSA SALES, 40 - CNPJ:40893646/0001-60

Orçamento Programa - Exercício de 2014

QUADRO AUXILIAR DE DETALHAMENTO DA DESPESA

Página 16

ORGÃO	02	PODER EXECUTIVO
UNIDADE	08	SECRETARIA DE INFRA ESTRUTURA
Sub UNIDADE	00	SECRETARIA DE INFRA ESTRUTURA

Aplicação Programada	Proj/Ativ	Finalidade	Categoria	Detalhada	TotalGrupo	Total Categ.	Total Func.
		F.R. - C.A.					
Expansão da Rede de Iluminação Pública	25.752.2501.2036.0000						3.000,00
3	DESPEAS CORREN'					3.000,00	
3	OUTRAS DESPEAS CORRENTES				3.000,00		
	MATERIAL DE CONSUMO		3.3.90.30.00	1.000,00			
	OUTROS SERVIÇOS DE TERCEIROS - PESSOA FÍSICA		3.3.90.36.00	1.000,00			
	OUTROS SERVIÇOS DE TERCEIROS - PESSOA JURÍDICA		3.3.90.39.00	1.000,00			
Obras Rodoviárias, Estradas, Pontes, Passagens Molhadas	26.782.1503.1031.0000						320.000,00
Outros							
4	DESPEAS DE CAPIT					320.000,00	
4	INVESTIMENTOS				320.000,00		
	OBRAS E INSTALAÇÕES		4.4.90.51.00	320.000,00			
Construção, Reforma e/ou Ampliação de Terminais Rodoviários e Sinalização Urbana	26.782.2601.1032.0000						30.000,00
4	DESPEAS DE CAPIT					30.000,00	
4	INVESTIMENTOS				30.000,00		
	OBRAS E INSTALAÇÕES		4.4.90.51.00	30.000,00			
Manutenção das Estradas e Acessos Públicos	26.782.2601.2037.0000						25.000,00
3	DESPEAS CORREN'					25.000,00	
3	OUTRAS DESPEAS CORRENTES				25.000,00		
	MATERIAL DE CONSUMO		3.3.90.30.00	2.000,00			
	OUTROS SERVIÇOS DE TERCEIROS - PESSOA FÍSICA		3.3.90.36.00	20.000,00			
	OUTROS SERVIÇOS DE TERCEIROS - PESSOA JURÍDICA		3.3.90.39.00	3.000,00			
Construção, Reforma e/ou Amp. de Rodov e Est.Vicinais	26.782.2602.1033.0000						20.000,00
4	DESPEAS DE CAPIT					20.000,00	
4	INVESTIMENTOS				20.000,00		
	OBRAS E INSTALAÇÕES		4.4.90.51.00	20.000,00			
Implantação do Programa Educação no Trânsito	26.782.2602.2038.0000						3.000,00
3	DESPEAS CORREN'					3.000,00	
3	OUTRAS DESPEAS CORRENTES				3.000,00		
	MATERIAL DE CONSUMO		3.3.90.30.00	1.000,00			
	OUTROS SERVIÇOS DE TERCEIROS - PESSOA FÍSICA		3.3.90.36.00	1.000,00			
	OUTROS SERVIÇOS DE TERCEIROS - PESSOA JURÍDICA		3.3.90.39.00	1.000,00			
Manutenção do Programa de Rodovias e Estradas Vicinais	26.782.2603.2039.0000						10.000,00
3	DESPEAS CORREN'					10.000,00	
3	OUTRAS DESPEAS CORRENTES				10.000,00		
	MATERIAL DE CONSUMO		3.3.90.30.00	5.000,00			
	OUTROS SERVIÇOS DE TERCEIROS - PESSOA FÍSICA		3.3.90.36.00	3.000,00			
	OUTROS SERVIÇOS DE TERCEIROS - PESSOA JURÍDICA		3.3.90.39.00	2.000,00			
Execução de Obras p/ Prática de Esportes: Campos de Futebol, Quadra e Outros.	27.812.2701.1034.0000						10.000,00
4	DESPEAS DE CAPIT					10.000,00	
4	INVESTIMENTOS				10.000,00		
	OBRAS E INSTALAÇÕES		4.4.90.51.00	10.000,00			

PREFEITURA MUNICIPAL DE VERTENTE DO LÉRIO
 PRAÇA SEVERINO BARBOSA SALES, 40 - CNPJ:40893646/0001-60

Orçamento Programa - Exercício de 2014

QUADRO AUXILIAR DE DETALHAMENTO DA DESPESA

Página 17

ORGÃO	02	PODER EXECUTIVO
UNIDADE	08	SECRETARIA DE INFRA ESTRUTURA
Sub UNIDADE	00	SECRETARIA DE INFRA ESTRUTURA

Localização Programada	Proj/Ativ	Finalidade F.R. - C.A.	Categoria	Detalhada	Total Grupo	Total Categ.	Total Func.
Execução de Obras p/ Prática de Esportes: Campos de Futebol, Quadra e Outros.	27.812.2701.1034.0000						10.000,00
Construção, reforma e /ou ampliação de Academia da cidade e Outros	27.813.2701.1035.0000						10.000,00
4	DESPESAS DE CAPIT					10.000,00	
4	INVESTIMENTOS				10.000,00		
OBRAS E INSTALAÇÕES			4.4.90.51.00	10.000,00			

TOTAL 3.051.000,00

PREFEITURA MUNICIPAL DE VERTENTE DO LÉRIO

PRAÇA SEVERINO BARBOSA SALES, 40 - CNPJ:40893646/0001-60

Orçamento Programa - Exercício de 2014

QUADRO AUXILIAR DE DETALHAMENTO DA DESPESA

Página 18

ORGÃO	02	PODER EXECUTIVO
UNIDADE	09	SECRETARIA DE AGRICULTURA E PECUÁRIA
Sub UNIDADE	00	SECRETARIA DE AGRICULTURA E PECUÁRIA

Localizacao Programada	Proj/Ativ	Finalidade	Categoria	Detalhada	TotalGrupo	Total Categ.	Total Func.
		F.R. - C.A.					
Estação Administrativa de Secretaria de Agricultura e Pecuária	20.122.0401.2040.0000						152.000,00
3	DESpesas CORREN'					152.000,00	
1	PESSOAL E ENCARGOS SOCIAIS				126.000,00		
	CONTRATAÇÃO POR TEMPO DETERMINADO		3.1.90.04.00	6.000,00			
	VENCIMENTOS E VANTAGENS FIXAS - PESSOAL CIVIL		3.1.90.11.00	120.000,00			
3	OUTRAS DESPESAS CORRENTES				26.000,00		
	DIÁRIAS - PESSOAL CIVIL		3.3.90.14.00	8.000,00			
	MATERIAL DE CONSUMO		3.3.90.30.00	2.000,00			
	PASSAGENS E DESPESAS COM LOCOMOÇÃO		3.3.90.33.00	2.000,00			
	OUTROS SERVIÇOS DE TERCEIROS - PESSOA FÍSICA		3.3.90.36.00	12.000,00			
	OUTROS SERVIÇOS DE TERCEIROS - PESSOA JURÍDICA		3.3.90.39.00	2.000,00			
Adquisição de Móveis, Máquinas e Equipamentos Diversos	20.122.0403.1036.0000						5.000,00
4	DESpesas DE CAPIT					5.000,00	
4	INVESTIMENTOS				5.000,00		
	EQUIPAMENTOS E MATERIAL PERMANENTE		4.4.90.52.00	5.000,00			
Execução de Projetos e Ativ. do PRONAF, Incluindo Centro de Referência para Agricultores	20.601.2001.2041.0000						3.000,00
3	DESpesas CORREN'					3.000,00	
3	OUTRAS DESPESAS CORRENTES				3.000,00		
	MATERIAL DE CONSUMO		3.3.90.30.00	1.000,00			
	OUTROS SERVIÇOS DE TERCEIROS - PESSOA FÍSICA		3.3.90.36.00	1.000,00			
	OUTROS SERVIÇOS DE TERCEIROS - PESSOA JURÍDICA		3.3.90.39.00	1.000,00			
Promoção de Campanha de Vacinação de Animais	20.602.2004.2042.0000						8.000,00
3	DESpesas CORREN'					8.000,00	
3	OUTRAS DESPESAS CORRENTES				8.000,00		
	MATERIAL DE CONSUMO		3.3.90.30.00	2.000,00			
	Material, Bem ou Serviço para Distribuição Gratuita		3.3.90.32.00	2.000,00			
	OUTROS SERVIÇOS DE TERCEIROS - PESSOA FÍSICA		3.3.90.36.00	2.000,00			
	OUTROS SERVIÇOS DE TERCEIROS - PESSOA JURÍDICA		3.3.90.39.00	2.000,00			
Execução do Programa de Abastecimento Agroalimentar e apoiar projetos produtivos	20.605.2002.2043.0000						3.000,00
3	DESpesas CORREN'					3.000,00	
3	OUTRAS DESPESAS CORRENTES				3.000,00		
	MATERIAL DE CONSUMO		3.3.90.30.00	1.000,00			
	OUTROS SERVIÇOS DE TERCEIROS - PESSOA FÍSICA		3.3.90.36.00	1.000,00			
	OUTROS SERVIÇOS DE TERCEIROS - PESSOA JURÍDICA		3.3.90.39.00	1.000,00			
Produção e Distribuição de Sementes e Mudanças	20.605.2003.2044.0000						4.000,00
3	DESpesas CORREN'					4.000,00	
3	OUTRAS DESPESAS CORRENTES				4.000,00		
	MATERIAL DE CONSUMO		3.3.90.30.00	1.000,00			
	Material, Bem ou Serviço para Distribuição Gratuita		3.3.90.32.00	1.000,00			
	OUTROS SERVIÇOS DE TERCEIROS - PESSOA FÍSICA		3.3.90.36.00	1.000,00			
	OUTROS SERVIÇOS DE TERCEIROS - PESSOA JURÍDICA		3.3.90.39.00	1.000,00			
Manut. de Açougues, Matadouros e Central de Abastecimento	20.605.2005.2045.0000						9.000,00
3	DESpesas CORREN'					9.000,00	

PREFEITURA MUNICIPAL DE VERTENTE DO LÉRIO

PRAÇA SEVERINO BARBOSA SALES, 40 - CNPJ:40893646/0001-60

Orçamento Programa - Exercício de 2014

QUADRO AUXILIAR DE DETALHAMENTO DA DESPESA

Página 19

ORGÃO	02	PODER EXECUTIVO
UNIDADE	09	SECRETARIA DE AGRICULTURA E PECUÁRIA
Sub UNIDADE	00	SECRETARIA DE AGRICULTURA E PECUÁRIA

Localizacao Programada	Proj/Ativ	Finalidade	Categoria	Detalhada	TotalGrupo	Total Categ.	Total Func.
		F.R. - C.A.					
Unid. de Açougues, Matadouros e Central de Abastecimento	20.605.2005.2045.0000						9.000,00
3	DESPESAS CORREN'					9.000,00	
3	OUTRAS DESPESAS CORRENTES				9.000,00		
	MATERIAL DE CONSUMO		3.3.90.30.00	3.000,00			
	OUTROS SERVIÇOS DE TERCEIROS - PESSOA FÍSICA		3.3.90.36.00	2.000,00			
	LOCAÇÃO DE MÃO-DE-OBRA		3.3.90.37.00	2.000,00			
	OUTROS SERVIÇOS DE TERCEIROS - PESSOA JURÍDICA		3.3.90.39.00	2.000,00			
TOTAL							184.000,00

PREFEITURA MUNICIPAL DE VERTENTE DO LÉRIO
 PRAÇA SEVERINO BARBOSA SALES, 40 - CNPJ:40893646/0001-60

Orçamento Programa - Exercício de 2014

QUADRO AUXILIAR DE DETALHAMENTO DA DESPESA

Página 20

ORGÃO 02 PODER EXECUTIVO
 UNIDADE 10 SECRETARIA DE CULTURA E ESPORTES
 SUB UNIDADE 00 SECRETARIA DE CULTURA E ESPORTES

Aplicação Programada	Proj/Ativ	Finalidade	Categoria	Detalhada	TotalGrupo	Total Categ.	Total Func.
		F.R. - C.A.					
Estação Administrativa de Pessoal da Secretaria de Cultura e Esportes		13.122.0401.2046.0000					2.000,00
3	DESPEAS CORREN'					2.000,00	
1	PESSOAL E ENCARGOS SOCIAIS				2.000,00		
	CONTRATAÇÃO POR TEMPO DETERMINADO		3.1.90.04.00	1.000,00			
	VENCIMENTOS E VANTAGENS FIXAS - PESSOAL CIVIL		3.1.90.11.00	1.000,00			
Estação Administrativa da Secretaria de Cultura e Esportes		13.122.0401.2047.0000					5.000,00
3	DESPEAS CORREN'					5.000,00	
3	OUTRAS DESPESAS CORRENTES				5.000,00		
	DIÁRIAS - PESSOAL CIVIL		3.3.90.14.00	1.000,00			
	MATERIAL DE CONSUMO		3.3.90.30.00	1.000,00			
	PASSAGENS E DESPESAS COM LOCOMOÇÃO		3.3.90.33.00	1.000,00			
	OUTROS SERVIÇOS DE TERCEIROS - PESSOA FÍSICA		3.3.90.36.00	1.000,00			
	OUTROS SERVIÇOS DE TERCEIROS - PESSOA JURÍDICA		3.3.90.39.00	1.000,00			
TOTAL							7.000,00

PREFEITURA MUNICIPAL DE VERTENTE DO LÉRIO
 PRAÇA SEVERINO BARBOSA SALES, 40 - CNPJ:40893646/0001-60

Orçamento Programa - Exercício de 2014

QUADRO AUXILIAR DE DETALHAMENTO DA DESPESA

Página 21

ORGÃO 02 PODER EXECUTIVO
 UNIDADE 11 SECRETARIA DE GOVERNO
 SUB UNIDADE 00 SECRETARIA DE GOVERNO

Aplicação Programada	Proj/Ativ	Finalidade	Categoria	Detalhada	TotalGrupo	Total Categ.	Total Func.
		F.R. - C.A.					
Estação Administrativa da Unidade	04.122.0401.2048.0000						37.000,00
3	DESPESAS CORRENTES					37.000,00	
1	PESSOAL E ENCARGOS SOCIAIS				26.000,00		
	CONTRATAÇÃO POR TEMPO DETERMINADO		3.1.90.04.00	1.000,00			
	VENCIMENTOS E VANTAGENS FIXAS - PESSOAL CIVIL		3.1.90.11.00	25.000,00			
3	OUTRAS DESPESAS CORRENTES				11.000,00		
	DIÁRIAS - PESSOAL CIVIL		3.3.90.14.00	2.000,00			
	MATERIAL DE CONSUMO		3.3.90.30.00	2.000,00			
	PASSAGENS E DESPESAS COM LOCOMOÇÃO		3.3.90.33.00	2.000,00			
	OUTROS SERVIÇOS DE TERCEIROS - PESSOA FÍSICA		3.3.90.36.00	3.000,00			
	OUTROS SERVIÇOS DE TERCEIROS - PESSOA JURÍDICA		3.3.90.39.00	2.000,00			
TOTAL							37.000,00

PREFEITURA MUNICIPAL DE VERTENTE DO LÉRIO
 PRAÇA SEVERINO BARBOSA SALES, 40 - CNPJ:40893646/0001-60

Orçamento Programa - Exercício de 2014

QUADRO AUXILIAR DE DETALHAMENTO DA DESPESA

Página 22

ORGÃO	03	ENTIDADES SUPERVISIONADAS
UNIDADE	01	FUNDO MUNICIPAL DE SAUDE - FMS
Sub UNIDADE	00	FUNDO MUNICIPAL DE SAUDE - FMS

Aplicação Programada	Proj/Ativ	Finalidade F.R. - C.A.	Categoria	Detalhada	Total Grupo	Total Categ.	Total Func.
Estação Administrativa do FMS	10.122.1005.2049.0000						455.000,00
3	DESpesas CORRENTE					455.000,00	
1	PESSOAL E ENCARGOS SOCIAIS				455.000,00		
	CONTRATAÇÃO POR TEMPO DETERMINADO		3.1.90.04.00	250.000,00			
	VENCIMENTOS E VANTAGENS FIXAS - PESSOAL CIVIL		3.1.90.11.00	120.000,00			
	OBRIGAÇÕES PATRONAIS		3.1.90.13.00	65.000,00			
	INDENIZAÇÕES E RESTITUIÇÕES TRABALHISTAS		3.1.90.94.00	2.000,00			
	OBRIGAÇÕES PATRONAIS - INTRA-ORÇAMENTÁRIO		3.1.91.13.00	18.000,00			
Manutenção das Atividades do FMS	10.122.1005.2050.0000						865.000,00
3	DESpesas CORRENTE					865.000,00	
3	OUTRAS DESPESAS CORRENTES				865.000,00		
	DIÁRIAS - PESSOAL CIVIL		3.3.90.14.00	8.000,00			
	MATERIAL DE CONSUMO		3.3.90.30.00	400.000,00			
	PASSAGENS E DESPESAS COM LOCOMOÇÃO		3.3.90.33.00	30.000,00			
	SERVIÇOS DE CONSULTORIA		3.3.90.35.00	10.000,00			
	OUTROS SERVIÇOS DE TERCEIROS - PESSOA FÍSICA		3.3.90.36.00	215.000,00			
	OUTROS SERVIÇOS DE TERCEIROS - PESSOA JURÍDICA		3.3.90.39.00	200.000,00			
	DESPESAS DE EXERCÍCIOS ANTERIORES		3.3.90.92.00	2.000,00			
Distribuição de Material, Alim. e outros, a Pessoas Carentes conforme de Lei de doações	10.122.1005.2051.0000						255.000,00
3	DESpesas CORRENTE					255.000,00	
3	OUTRAS DESPESAS CORRENTES				255.000,00		
	Material, Bem ou Serviço para Distribuição Gratuita		3.3.90.32.00	250.000,00			
	OUTROS AUXÍLIOS FINANCEIROS A PESSOA FÍSICA		3.3.90.48.00	5.000,00			
Aquisição de Equipamentos de Informática	10.126.1011.1037.0000						10.000,00
4	DESpesas DE CAPIT					10.000,00	
4	INVESTIMENTOS				10.000,00		
	EQUIPAMENTOS E MATERIAL PERMANENTE		4.4.90.52.00	10.000,00			
Aquisição de Veículos, Ambulancias, Máquinas e Equipamentos Diversos.	10.301.1001.1038.0000						50.000,00
4	DESpesas DE CAPIT					50.000,00	
4	INVESTIMENTOS				50.000,00		
	EQUIPAMENTOS E MATERIAL PERMANENTE		4.4.90.52.00	50.000,00			
Aquisição de Equipamentos e Materiais Diversos, Destinados aos PSF'S	10.301.1001.1039.0000						10.000,00
4	DESpesas DE CAPIT					10.000,00	
4	INVESTIMENTOS				10.000,00		
	EQUIPAMENTOS E MATERIAL PERMANENTE		4.4.90.52.00	10.000,00			
Aquisição de Equip. e Materiais Diversos, Destinados aos ACS	10.301.1001.1040.0000						2.000,00
4	DESpesas DE CAPIT					2.000,00	
4	INVESTIMENTOS				2.000,00		
	EQUIPAMENTOS E MATERIAL PERMANENTE		4.4.90.52.00	2.000,00			
Aquisição de Equipamentos e Materiais Diversos, Saúde Bucal	10.301.1001.1041.0000						2.000,00
4	DESpesas DE CAPIT					2.000,00	

PREFEITURA MUNICIPAL DE VERTENTE DO LÉRIO

PRAÇA SEVERINO BARBOSA SALES, 40 - CNPJ:40893646/0001-60

Orçamento Programa - Exercício de 2014

QUADRO AUXILIAR DE DETALHAMENTO DA DESPESA

Página 23

ORGÃO	03	ENTIDADES SUPERVISIONADAS
UNIDADE	01	FUNDO MUNICIPAL DE SAUDE - FMS
Sub UNIDADE	00	FUNDO MUNICIPAL DE SAUDE - FMS

Aplicação Programada	Proj/Ativ	Finalidade	Categoria	Detalhada	Total Grupo	Total Categ.	Total Func.
		F.R. - C.A.					

1	1	1	1	1			2.000,00
Aquisição de Equipamentos e Materiais Diversos.: Saúde Bucal				10.301.1001.1041.0000			2.000,00
4	4	4	4			2.000,00	
DESPESAS DE CAPIT INVESTIMENTOS						2.000,00	
EQUIPAMENTOS E MATERIAL PERMANENTE				4.4.90.52.00	2.000,00		

1	1	1	1	1			25.000,00
Manutenção das Atividades de Atenção Básica (Atenção Básica)				10.301.1001.2052.0000			25.000,00
3	3	3	3			25.000,00	
DESPESAS CORREN OUTRAS DESPESAS CORRENTES						25.000,00	
MATERIAL DE CONSUMO				3.3.90.30.00	10.000,00		
PASSAGENS E DESPESAS COM LOCOMOÇÃO				3.3.90.33.00	5.000,00		
OUTROS SERVIÇOS DE TERCEIROS - PESSOA FÍSICA				3.3.90.36.00	5.000,00		
OUTROS SERVIÇOS DE TERCEIROS - PESSOA JURÍDICA				3.3.90.39.00	5.000,00		

1	1	1	1	1			802.000,00
Manutenção das Atividades do PSF				10.301.1001.2053.0000			802.000,00
3	3	3	3			802.000,00	
DESPESAS CORREN PESSOAL E ENCARGOS SOCIAIS						802.000,00	
CONTRATAÇÃO POR TEMPO DETERMINADO				3.1.90.04.00	340.000,00		
VENCIMENTOS E VANTAGENS FIXAS - PESSOAL CIVIL				3.1.90.11.00	245.000,00		
OBRIGAÇÕES PATRONAIS				3.1.90.13.00	75.000,00		
OUTRAS DESPESAS VARIÁVEIS - PESSOAL CIVIL				3.1.90.16.00	1.000,00		
INDENIZAÇÕES E RESTITUIÇÕES TRABALHISTAS				3.1.90.94.00	1.000,00		
OBRIGAÇÕES PATRONAIS - INTRA-ORÇAMENTÁRIO				3.1.91.13.00	35.000,00		
3	3	3	3			105.000,00	
OUTRAS DESPESAS CORRENTES						105.000,00	
MATERIAL DE CONSUMO				3.3.90.30.00	30.000,00		
PASSAGENS E DESPESAS COM LOCOMOÇÃO				3.3.90.33.00	5.000,00		
OUTROS SERVIÇOS DE TERCEIROS - PESSOA FÍSICA				3.3.90.36.00	60.000,00		
OUTROS SERVIÇOS DE TERCEIROS - PESSOA JURÍDICA				3.3.90.39.00	10.000,00		

1	1	1	1	1			344.000,00
Manutenção das Atividades do PACS				10.301.1001.2054.0000			344.000,00
3	3	3	3			344.000,00	
DESPESAS CORREN PESSOAL E ENCARGOS SOCIAIS						344.000,00	
CONTRATAÇÃO POR TEMPO DETERMINADO				3.1.90.04.00	3.000,00		
VENCIMENTOS E VANTAGENS FIXAS - PESSOAL CIVIL				3.1.90.11.00	290.000,00		
OBRIGAÇÕES PATRONAIS				3.1.90.13.00	1.000,00		
OUTRAS DESPESAS VARIÁVEIS - PESSOAL CIVIL				3.1.90.16.00	1.000,00		
INDENIZAÇÕES E RESTITUIÇÕES TRABALHISTAS				3.1.90.94.00	1.000,00		
OBRIGAÇÕES PATRONAIS - INTRA-ORÇAMENTÁRIO				3.1.91.13.00	40.000,00		
3	3	3	3			8.000,00	
OUTRAS DESPESAS CORRENTES						8.000,00	
MATERIAL DE CONSUMO				3.3.90.30.00	2.000,00		
PASSAGENS E DESPESAS COM LOCOMOÇÃO				3.3.90.33.00	2.000,00		
OUTROS SERVIÇOS DE TERCEIROS - PESSOA FÍSICA				3.3.90.36.00	2.000,00		
OUTROS SERVIÇOS DE TERCEIROS - PESSOA JURÍDICA				3.3.90.39.00	2.000,00		

1	1	1	1	1			194.000,00
Manutenção do Programa Saúde Bucal				10.301.1001.2055.0000			194.000,00
3	3	3	3			194.000,00	
DESPESAS CORREN PESSOAL E ENCARGOS SOCIAIS						194.000,00	
CONTRATAÇÃO POR TEMPO DETERMINADO				3.1.90.04.00	41.000,00		
VENCIMENTOS E VANTAGENS FIXAS - PESSOAL CIVIL				3.1.90.11.00	100.000,00		
OBRIGAÇÕES PATRONAIS				3.1.90.13.00	15.000,00		
OUTRAS DESPESAS VARIÁVEIS - PESSOAL CIVIL				3.1.90.16.00	1.000,00		
INDENIZAÇÕES E RESTITUIÇÕES TRABALHISTAS				3.1.90.94.00	1.000,00		
OBRIGAÇÕES PATRONAIS - INTRA-ORÇAMENTÁRIO				3.1.91.13.00	13.000,00		

PREFEITURA MUNICIPAL DE VERTENTE DO LÉRIO
 PRAÇA SEVERINO BARBOSA SALES, 40 - CNPJ:40893646/0001-60

Orçamento Programa - Exercício de 2014

QUADRO AUXILIAR DE DETALHAMENTO DA DESPESA

Página 24

ORGÃO	03	ENTIDADES SUPERVISIONADAS
UNIDADE	01	FUNDO MUNICIPAL DE SAUDE - FMS
SUB UNIDADE	00	FUNDO MUNICIPAL DE SAUDE - FMS

Aplicação Programada	Proj/Ativ	Finalidade F.R. - C.A.	Categoria	Detalhada	TotalGrupo	Total Categ.	Total Func.
Manutenção do Programa Saúde Bucal	10.301.1001.2055.0000						194.000,00
3	DESPEAS CORREN'					194.000,00	
3	OUTRAS DESPEAS CORRENTES				23.000,00		
	MATERIAL DE CONSUMO		3.3.90.30.00	2.000,00			
	PASSAGENS E DESPEAS COM LOCOMOÇÃO		3.3.90.33.00	8.000,00			
	OUTROS SERVIÇOS DE TERCEIROS - PESSOA FÍSICA		3.3.90.36.00	2.000,00			
	OUTROS SERVIÇOS DE TERCEIROS - PESSOA JURÍDICA		3.3.90.39.00	11.000,00			
Implantação e Manutenção do Programa Saúde na Escola	10.301.1001.2056.0000						35.000,00
3	DESPEAS CORREN'					35.000,00	
3	OUTRAS DESPEAS CORRENTES				35.000,00		
	MATERIAL DE CONSUMO		3.3.90.30.00	8.000,00			
	OUTROS SERVIÇOS DE TERCEIROS - PESSOA FÍSICA		3.3.90.36.00	11.000,00			
	OUTROS SERVIÇOS DE TERCEIROS - PESSOA JURÍDICA		3.3.90.39.00	16.000,00			
Manutenção do Programa Saúde do Adolescente	10.301.1001.2057.0000						6.000,00
3	DESPEAS CORREN'					6.000,00	
3	OUTRAS DESPEAS CORRENTES				6.000,00		
	MATERIAL DE CONSUMO		3.3.90.30.00	2.000,00			
	OUTROS SERVIÇOS DE TERCEIROS - PESSOA FÍSICA		3.3.90.36.00	2.000,00			
	OUTROS SERVIÇOS DE TERCEIROS - PESSOA JURÍDICA		3.3.90.39.00	2.000,00			
Manutenção do Programa de Humanização da Saúde	10.301.1001.2058.0000						4.000,00
3	DESPEAS CORREN'					4.000,00	
3	OUTRAS DESPEAS CORRENTES				4.000,00		
	MATERIAL DE CONSUMO		3.3.90.30.00	2.000,00			
	OUTROS SERVIÇOS DE TERCEIROS - PESSOA FÍSICA		3.3.90.36.00	1.000,00			
	OUTROS SERVIÇOS DE TERCEIROS - PESSOA JURÍDICA		3.3.90.39.00	1.000,00			
Estratégia de Saúde da Família Indígena	10.301.1001.2059.0000						8.000,00
3	DESPEAS CORREN'					8.000,00	
3	OUTRAS DESPEAS CORRENTES				8.000,00		
	MATERIAL DE CONSUMO		3.3.90.30.00	2.000,00			
	OUTROS SERVIÇOS DE TERCEIROS - PESSOA FÍSICA		3.3.90.36.00	3.000,00			
	OUTROS SERVIÇOS DE TERCEIROS - PESSOA JURÍDICA		3.3.90.39.00	3.000,00			
Manutenção do Programa Saúde Mental	10.301.1001.2060.0000						11.000,00
3	DESPEAS CORREN'					11.000,00	
3	OUTRAS DESPEAS CORRENTES				11.000,00		
	MATERIAL DE CONSUMO		3.3.90.30.00	3.000,00			
	Material, Bem ou Serviço para Distribuição Gratuita		3.3.90.32.00	2.000,00			
	PASSAGENS E DESPEAS COM LOCOMOÇÃO		3.3.90.33.00	2.000,00			
	OUTROS SERVIÇOS DE TERCEIROS - PESSOA FÍSICA		3.3.90.36.00	2.000,00			
	OUTROS SERVIÇOS DE TERCEIROS - PESSOA JURÍDICA		3.3.90.39.00	2.000,00			
Implantação e manutenção de Núcleo de Apoio a Saúde da Família (NASF)	10.301.1001.2061.0000						6.000,00
3	DESPEAS CORREN'					6.000,00	
3	OUTRAS DESPEAS CORRENTES				6.000,00		
	MATERIAL DE CONSUMO		3.3.90.30.00	2.000,00			
	OUTROS SERVIÇOS DE TERCEIROS - PESSOA FÍSICA		3.3.90.36.00	2.000,00			
	OUTROS SERVIÇOS DE TERCEIROS - PESSOA JURÍDICA		3.3.90.39.00	2.000,00			

PREFEITURA MUNICIPAL DE VERTENTE DO LÉRIO
PRAÇA SEVERINO BARBOSA SALES, 40 - CNPJ:40893646/0001-60

Orçamento Programa - Exercício de 2014

QUADRO AUXILIAR DE DETALHAMENTO DA DESPESA

Página 25

ORGÃO	03	ENTIDADES SUPERVISIONADAS
UNIDADE	01	FUNDO MUNICIPAL DE SAUDE - FMS
SUB UNIDADE	00	FUNDO MUNICIPAL DE SAUDE - FMS

Aplicação Programada	Proj/Ativ	Finalidade F.R. - C.A.	Categoria	Detalhada	Total Grupo	Total Categ.	Total Func.
plantação e manutenção de Núcleo de Apoio a Saúde da Família (NASF)	10.301.1001.2061.0000						6.000,00
Adquirição de Veículos e Equipamentos diversos	10.301.1008.1042.0000						100.000,00
4 DESPESAS DE CAPIT						100.000,00	
4 INVESTIMENTOS					100.000,00		
EQUIPAMENTOS E MATERIAL PERMANENTE			4.4.90.52.00	100.000,00			
Construção, Reforma e/ou Ampliação em Unidades de Saúde	10.301.1010.1043.0000						180.000,00
4 DESPESAS DE CAPIT						180.000,00	
4 INVESTIMENTOS					180.000,00		
OBRAS E INSTALAÇÕES			4.4.90.51.00	180.000,00			
Aquisição de Imóveis para Unidades de Saúde	10.301.1010.1044.0000						30.000,00
4 DESPESAS DE CAPIT						30.000,00	
4 INVESTIMENTOS					30.000,00		
AQUISIÇÃO DE IMÓVEIS			4.4.90.61.00	30.000,00			
Construção, Reforma e/ou Ampliação de Policlínicas.	10.301.1013.1045.0000						40.000,00
4 DESPESAS DE CAPIT						40.000,00	
4 INVESTIMENTOS					40.000,00		
OBRAS E INSTALAÇÕES			4.4.90.51.00	40.000,00			
Aquisição de Equipamentos Diversos Destinados ao Programa	10.301.1013.1046.0000						10.000,00
4 DESPESAS DE CAPIT						10.000,00	
4 INVESTIMENTOS					10.000,00		
EQUIPAMENTOS E MATERIAL PERMANENTE			4.4.90.52.00	10.000,00			
Manutenção de Policlínicas	10.301.1013.2062.0000						8.000,00
3 DESPESAS CORREN'						8.000,00	
3 OUTRAS DESPESAS CORRENTES					8.000,00		
MATERIAL DE CONSUMO			3.3.90.30.00	3.000,00			
OUTROS SERVIÇOS DE TERCEIROS - PESSOA FÍSICA			3.3.90.36.00	2.000,00			
OUTROS SERVIÇOS DE TERCEIROS - PESSOA JURÍDICA			3.3.90.39.00	3.000,00			
Aquisição de Equip. Diversos Destinados ao Programa	10.301.1014.1047.0000						130.000,00
4 DESPESAS DE CAPIT						130.000,00	
4 INVESTIMENTOS					130.000,00		
EQUIPAMENTOS E MATERIAL PERMANENTE			4.4.90.52.00	130.000,00			
Manutenção do Programa de Aperfeiçoamento do Sistema de Saúde	10.301.1014.2063.0000						8.000,00
3 DESPESAS CORREN'						8.000,00	
3 OUTRAS DESPESAS CORRENTES					8.000,00		
MATERIAL DE CONSUMO			3.3.90.30.00	3.000,00			
OUTROS SERVIÇOS DE TERCEIROS - PESSOA FÍSICA			3.3.90.36.00	2.000,00			
OUTROS SERVIÇOS DE TERCEIROS - PESSOA JURÍDICA			3.3.90.39.00	3.000,00			
Manutenção do Programa de Consórcios da Saúde	10.301.1016.2064.0000						5.000,00
3 DESPESAS CORREN'						5.000,00	

PREFEITURA MUNICIPAL DE VERTENTE DO LÉRIO

PRAÇA SEVERINO BARBOSA SALES, 40 - CNPJ:40893646/0001-60

Orçamento Programa - Exercício de 2014

QUADRO AUXILIAR DE DETALHAMENTO DA DESPESA

Página 26

ORGÃO	03	ENTIDADES SUPERVISIONADAS
UNIDADE	01	FUNDO MUNICIPAL DE SAUDE - FMS
SUB UNIDADE	00	FUNDO MUNICIPAL DE SAUDE - FMS

Aplicação Programada	Proj/Ativ	Finalidade F.R. - C.A.	Categoria	Detalhada	TotalGrupo	Total Categ.	Total Func.
Manutenção do Programa de Consórcios da Saúde	10.301.1016.2064.0000						5.000,00
3	DESPEAS CORREN'					5.000,00	
3	OUTRAS DESPEAS CORRENTES				5.000,00		
	MATERIAL DE CONSUMO		3.3.90.30.00	1.000,00			
	OUTROS SERVIÇOS DE TERCEIROS - PESSOA FÍSICA		3.3.90.36.00	1.000,00			
	OUTROS SERVIÇOS DE TERCEIROS - PESSOA JURÍDICA		3.3.90.39.00	3.000,00			
Manutenção do Programa de Valorização do Trabalhador Saúde	10.301.1017.2065.0000						6.000,00
3	DESPEAS CORREN'					6.000,00	
3	OUTRAS DESPEAS CORRENTES				6.000,00		
	MATERIAL DE CONSUMO		3.3.90.30.00	2.000,00			
	OUTROS SERVIÇOS DE TERCEIROS - PESSOA FÍSICA		3.3.90.36.00	2.000,00			
	OUTROS SERVIÇOS DE TERCEIROS - PESSOA JURÍDICA		3.3.90.39.00	2.000,00			
Manutenção do Programa de Terapias Integrantes	10.301.1018.2066.0000						6.000,00
3	DESPEAS CORREN'					6.000,00	
3	OUTRAS DESPEAS CORRENTES				6.000,00		
	MATERIAL DE CONSUMO		3.3.90.30.00	2.000,00			
	OUTROS SERVIÇOS DE TERCEIROS - PESSOA FÍSICA		3.3.90.36.00	2.000,00			
	OUTROS SERVIÇOS DE TERCEIROS - PESSOA JURÍDICA		3.3.90.39.00	2.000,00			
Implantação das Ações do Novo Modelo Estabelec. P/ SUS PPVGS	10.301.1022.2067.0000						6.000,00
3	DESPEAS CORREN'					6.000,00	
3	OUTRAS DESPEAS CORRENTES				6.000,00		
	MATERIAL DE CONSUMO		3.3.90.30.00	2.000,00			
	OUTROS SERVIÇOS DE TERCEIROS - PESSOA FÍSICA		3.3.90.36.00	2.000,00			
	OUTROS SERVIÇOS DE TERCEIROS - PESSOA JURÍDICA		3.3.90.39.00	2.000,00			
Aquisição de Veículos, Máq e Equip. Diversos, Destinados ao SAMU	10.302.1002.1048.0000						2.000,00
4	DESPEAS DE CAPIT					2.000,00	
4	INVESTIMENTOS				2.000,00		
	EQUIPAMENTOS E MATERIAL PERMANENTE		4.4.90.52.00	2.000,00			
Aquisição de Veículos, Máquinas e Equipamentos Diversos, Destinados ao CEO	10.302.1002.1049.0000						2.000,00
4	DESPEAS DE CAPIT					2.000,00	
4	INVESTIMENTOS				2.000,00		
	EQUIPAMENTOS E MATERIAL PERMANENTE		4.4.90.52.00	2.000,00			
Implantação e Manutenção do Programa - SAMU -	10.302.1002.2068.0000						33.000,00
3	DESPEAS CORREN'					33.000,00	
1	PESSOAL E ENCARGOS SOCIAIS				23.000,00		
	CONTRATAÇÃO POR TEMPO DETERMINADO		3.1.90.04.00	12.000,00			
	VENCIMENTOS E VANTAGENS FIXAS - PESSOAL CIVIL		3.1.90.11.00	3.000,00			
	OBRIGAÇÕES PATRONAIS		3.1.90.13.00	3.000,00			
	OUTRAS DESPEAS VARIÁVEIS - PESSOAL CIVIL		3.1.90.16.00	1.000,00			
	INDENIZAÇÕES E RESTITUIÇÕES TRABALHISTAS		3.1.90.94.00	1.000,00			
	OBRIGAÇÕES PATRONAIS - INTRA-ORÇAMENTÁRIO		3.1.91.13.00	3.000,00			

PREFEITURA MUNICIPAL DE VERTENTE DO LÉRIO
 PRAÇA SEVERINO BARBOSA SALES, 40 - CNPJ:40893646/0001-60

Orçamento Programa - Exercício de 2014

QUADRO AUXILIAR DE DETALHAMENTO DA DESPESA

Página 27

ORGÃO	03	ENTIDADES SUPERVISIONADAS
UNIDADE	01	FUNDO MUNICIPAL DE SAUDE - FMS
Sub UNIDADE	00	FUNDO MUNICIPAL DE SAUDE - FMS

Aplicação Programada	Proj/Ativ	Finalidade	Categoria	Detalhada	TotalGrupo	Total Categ.	Total Func.
		F.R. - C.A.					
Implantação e Manutenção do Programa - SAMU -	10.302.1002.2068.0000						33.000,00
3	DESPESAS CORREN					33.000,00	
3	OUTRAS DESPESAS CORRENTES				10.000,00		
	MATERIAL DE CONSUMO		3.3.90.30.00	2.000,00			
	PASSAGENS E DESPESAS COM LOCOMOÇÃO		3.3.90.33.00	2.000,00			
	OUTROS SERVIÇOS DE TERCEIROS - PESSOA FÍSICA		3.3.90.36.00	3.000,00			
	OUTROS SERVIÇOS DE TERCEIROS - PESSOA JURÍDICA		3.3.90.39.00	3.000,00			
Manutenção do Centro de Especialidades Odonto - CEO	10.302.1002.2069.0000						21.000,00
3	DESPESAS CORREN					21.000,00	
1	PESSOAL E ENCARGOS SOCIAIS				16.000,00		
	CONTRATAÇÃO POR TEMPO DETERMINADO		3.1.90.04.00	6.000,00			
	VENCIMENTOS E VANTAGENS FIXAS - PESSOAL CIVIL		3.1.90.11.00	3.000,00			
	OBRIGAÇÕES PATRONAIS		3.1.90.13.00	3.000,00			
	OUTRAS DESPESAS VARIÁVEIS - PESSOAL CIVIL		3.1.90.16.00	1.000,00			
	INDENIZAÇÕES E RESTITUIÇÕES TRABALHISTAS		3.1.90.94.00	1.000,00			
	OBRIGAÇÕES PATRONAIS - INTRA-ORÇAMENTÁRIO		3.1.91.13.00	2.000,00			
3	OUTRAS DESPESAS CORRENTES				5.000,00		
	MATERIAL DE CONSUMO		3.3.90.30.00	1.000,00			
	PASSAGENS E DESPESAS COM LOCOMOÇÃO		3.3.90.33.00	2.000,00			
	OUTROS SERVIÇOS DE TERCEIROS - PESSOA FÍSICA		3.3.90.36.00	1.000,00			
	OUTROS SERVIÇOS DE TERCEIROS - PESSOA JURÍDICA		3.3.90.39.00	1.000,00			
Manutenção do TFD-(Bloco de M.A.C)	10.302.1007.2070.0000						86.000,00
3	DESPESAS CORREN					86.000,00	
3	OUTRAS DESPESAS CORRENTES				86.000,00		
	PASSAGENS E DESPESAS COM LOCOMOÇÃO		3.3.90.33.00	29.000,00			
	OUTROS SERVIÇOS DE TERCEIROS - PESSOA FÍSICA		3.3.90.36.00	45.000,00			
	OUTROS SERVIÇOS DE TERCEIROS - PESSOA JURÍDICA		3.3.90.39.00	2.000,00			
	OUTROS AUXÍLIOS FINANCEIROS A PESSOA FÍSICA		3.3.90.48.00	10.000,00			
Manutenção do Programa Rede Cegonha	10.302.1029.2071.0000						5.000,00
3	DESPESAS CORREN					5.000,00	
3	OUTRAS DESPESAS CORRENTES				5.000,00		
	MATERIAL DE CONSUMO		3.3.90.30.00	2.000,00			
	Material, Bem ou Serviço para Distribuição Gratuita		3.3.90.32.00	1.000,00			
	OUTROS SERVIÇOS DE TERCEIROS - PESSOA FÍSICA		3.3.90.36.00	1.000,00			
	OUTROS SERVIÇOS DE TERCEIROS - PESSOA JURÍDICA		3.3.90.39.00	1.000,00			
Manutenção do Programa Mãe Coruja	10.302.1030.2072.0000						4.000,00
3	DESPESAS CORREN					4.000,00	
3	OUTRAS DESPESAS CORRENTES				4.000,00		
	MATERIAL DE CONSUMO		3.3.90.30.00	1.000,00			
	Material, Bem ou Serviço para Distribuição Gratuita		3.3.90.32.00	1.000,00			
	OUTROS SERVIÇOS DE TERCEIROS - PESSOA FÍSICA		3.3.90.36.00	1.000,00			
	OUTROS SERVIÇOS DE TERCEIROS - PESSOA JURÍDICA		3.3.90.39.00	1.000,00			
Manut. do Prog: Atenção Integ. a Mulher, Incluindo controle do cancer de mama	10.303.1006.2073.0000						40.000,00
3	DESPESAS CORREN					40.000,00	

PREFEITURA MUNICIPAL DE VERTENTE DO LÉRIO
 PRAÇA SEVERINO BARBOSA SALES, 40 - CNPJ:40893646/0001-60

Orçamento Programa - Exercício de 2014

QUADRO AUXILIAR DE DETALHAMENTO DA DESPESA

Página 28

ORGÃO	03	ENTIDADES SUPERVISIONADAS
UNIDADE	01	FUNDO MUNICIPAL DE SAUDE - FMS
Sub UNIDADE	00	FUNDO MUNICIPAL DE SAUDE - FMS

Aplicação Programada	Proj/Ativ	Finalidade	Categoria	Detalhada	Total Grupo	Total Categ.	Total Func.
		F.R. - C.A.					

Manut. do Prog: Atenção Integ. a Mulher, Incluindo controle do cancer de mama	10.303.1006.2073.0000						40.000,00
3	DESPESAS CORREN					40.000,00	
3	OUTRAS DESPESAS CORRENTES				40.000,00		
	MATERIAL DE CONSUMO		3.3.90.30.00	2.000,00			
	Material, Bem ou Serviço para Distribuição Gratuita		3.3.90.32.00	2.000,00			
	PASSAGENS E DESPESAS COM LOCOMOÇÃO		3.3.90.33.00	2.000,00			
	OUTROS SERVIÇOS DE TERCEIROS - PESSOA FÍSICA		3.3.90.36.00	18.000,00			
	OUTROS SERVIÇOS DE TERCEIROS - PESSOA JURÍDICA		3.3.90.39.00	16.000,00			

Manutenção do Programa de Assistência Farmacêutica	10.303.1006.2074.0000						87.000,00
3	DESPESAS CORREN					87.000,00	
1	PESSOAL E ENCARGOS SOCIAIS				9.000,00		
	CONTRATAÇÃO POR TEMPO DETERMINADO		3.1.90.04.00	2.000,00			
	VENCIMENTOS E VANTAGENS FIXAS - PESSOAL CIVIL		3.1.90.11.00	3.000,00			
	OBRIGAÇÕES PATRONAIS		3.1.90.13.00	1.000,00			
	OUTRAS DESPESAS VARIÁVEIS - PESSOAL CIVIL		3.1.90.16.00	1.000,00			
	INDENIZAÇÕES E RESTITUIÇÕES TRABALHISTAS		3.1.90.94.00	1.000,00			
	OBRIGAÇÕES PATRONAIS - INTRA-ORÇAMENTÁRIO		3.1.91.13.00	1.000,00			
3	OUTRAS DESPESAS CORRENTES				78.000,00		
	MATERIAL DE CONSUMO		3.3.90.30.00	50.000,00			
	PASSAGENS E DESPESAS COM LOCOMOÇÃO		3.3.90.33.00	2.000,00			
	OUTROS SERVIÇOS DE TERCEIROS - PESSOA FÍSICA		3.3.90.36.00	12.000,00			
	OUTROS SERVIÇOS DE TERCEIROS - PESSOA JURÍDICA		3.3.90.39.00	14.000,00			

Manutenção do programa Farmácia Popular	10.303.1006.2075.0000						10.000,00
3	DESPESAS CORREN					10.000,00	
3	OUTRAS DESPESAS CORRENTES				10.000,00		
	MATERIAL DE CONSUMO		3.3.90.30.00	2.000,00			
	Material, Bem ou Serviço para Distribuição Gratuita		3.3.90.32.00	4.000,00			
	OUTROS SERVIÇOS DE TERCEIROS - PESSOA FÍSICA		3.3.90.36.00	2.000,00			
	OUTROS SERVIÇOS DE TERCEIROS - PESSOA JURÍDICA		3.3.90.39.00	2.000,00			

Manutenção do Programa de Vigilância Epidemiológica e Ambiental	10.304.1003.2076.0000						17.000,00
3	DESPESAS CORREN					17.000,00	
1	PESSOAL E ENCARGOS SOCIAIS				9.000,00		
	CONTRATAÇÃO POR TEMPO DETERMINADO		3.1.90.04.00	3.000,00			
	VENCIMENTOS E VANTAGENS FIXAS - PESSOAL CIVIL		3.1.90.11.00	2.000,00			
	OBRIGAÇÕES PATRONAIS		3.1.90.13.00	2.000,00			
	OBRIGAÇÕES PATRONAIS - INTRA-ORÇAMENTÁRIO		3.1.91.13.00	2.000,00			
3	OUTRAS DESPESAS CORRENTES				8.000,00		
	MATERIAL DE CONSUMO		3.3.90.30.00	2.000,00			
	PASSAGENS E DESPESAS COM LOCOMOÇÃO		3.3.90.33.00	2.000,00			
	OUTROS SERVIÇOS DE TERCEIROS - PESSOA FÍSICA		3.3.90.36.00	2.000,00			
	OUTROS SERVIÇOS DE TERCEIROS - PESSOA JURÍDICA		3.3.90.39.00	2.000,00			

Programa Nacional de Imunização	10.304.1003.2077.0000						6.000,00
3	DESPESAS CORREN					6.000,00	
3	OUTRAS DESPESAS CORRENTES				6.000,00		
	MATERIAL DE CONSUMO		3.3.90.30.00	2.000,00			
	OUTROS SERVIÇOS DE TERCEIROS - PESSOA FÍSICA		3.3.90.36.00	2.000,00			
	OUTROS SERVIÇOS DE TERCEIROS - PESSOA JURÍDICA		3.3.90.39.00	2.000,00			

PREFEITURA MUNICIPAL DE VERTENTE DO LÉRIO

PRAÇA SEVERINO BARBOSA SALES, 40 - CNPJ:40893646/0001-60

Orçamento Programa - Exercício de 2014

QUADRO AUXILIAR DE DETALHAMENTO DA DESPESA

Página 29

ORGÃO	03	ENTIDADES SUPERVISIONADAS
UNIDADE	01	FUNDO MUNICIPAL DE SAUDE - FMS
UB UNIDADE	00	FUNDO MUNICIPAL DE SAUDE - FMS

Aplicação Programada	Proj/Ativ	Finalidade	Categoria	Detalhada	Total Grupo	Total Categ.	Total Func.
		F.R. - C.A.					
Mantenção do Programa de Vigilância Sanitária	10.305.1004.2078.0000						59.000,00
3	DESPESAS CORREN					59.000,00	
1	PESSOAL E ENCARGOS SOCIAIS				17.000,00		
	CONTRATAÇÃO POR TEMPO DETERMINADO		3.1.90.04.00	2.000,00			
	VENCIMENTOS E VANTAGENS FIXAS - PESSOAL CIVIL		3.1.90.11.00	8.000,00			
	OBRIGAÇÕES PATRONAIS		3.1.90.13.00	3.000,00			
	OUTRAS DESPESAS VARIÁVEIS - PESSOAL CIVIL		3.1.90.16.00	1.000,00			
	INDENIZAÇÕES E RESTITUIÇÕES TRABALHISTAS		3.1.90.94.00	1.000,00			
	OBRIGAÇÕES PATRONAIS - INTRA-ORÇAMENTÁRIO		3.1.91.13.00	2.000,00			
3	OUTRAS DESPESAS CORRENTES				42.000,00		
	MATERIAL DE CONSUMO		3.3.90.30.00	30.000,00			
	PASSAGENS E DESPESAS COM LOCOMOÇÃO		3.3.90.33.00	4.000,00			
	OUTROS SERVIÇOS DE TERCEIROS - PESSOA FÍSICA		3.3.90.36.00	4.000,00			
	OUTROS SERVIÇOS DE TERCEIROS - PESSOA JURÍDICA		3.3.90.39.00	4.000,00			
Mantenção do Programa de Combate a Endemias	10.305.1004.2079.0000						172.000,00
3	DESPESAS CORREN					172.000,00	
1	PESSOAL E ENCARGOS SOCIAIS				164.000,00		
	CONTRATAÇÃO POR TEMPO DETERMINADO		3.1.90.04.00	5.000,00			
	VENCIMENTOS E VANTAGENS FIXAS - PESSOAL CIVIL		3.1.90.11.00	135.000,00			
	OBRIGAÇÕES PATRONAIS		3.1.90.13.00	2.000,00			
	OUTRAS DESPESAS VARIÁVEIS - PESSOAL CIVIL		3.1.90.16.00	1.000,00			
	INDENIZAÇÕES E RESTITUIÇÕES TRABALHISTAS		3.1.90.94.00	1.000,00			
	OBRIGAÇÕES PATRONAIS - INTRA-ORÇAMENTÁRIO		3.1.91.13.00	20.000,00			
3	OUTRAS DESPESAS CORRENTES				8.000,00		
	MATERIAL DE CONSUMO		3.3.90.30.00	2.000,00			
	PASSAGENS E DESPESAS COM LOCOMOÇÃO		3.3.90.33.00	2.000,00			
	OUTROS SERVIÇOS DE TERCEIROS - PESSOA FÍSICA		3.3.90.36.00	2.000,00			
	OUTROS SERVIÇOS DE TERCEIROS - PESSOA JURÍDICA		3.3.90.39.00	2.000,00			
Pagamento de Juros e Encargos da Dívida	28.846.0000.0007.0000						1.000,00
3	DESPESAS CORREN					1.000,00	
2	JUROS E ENCARGOS DA DÍVIDA				1.000,00		
	OUTROS ENCARGOS SOBRE A DÍVIDA POR CONTRATO		3.2.90.22.00	1.000,00			
Indenização e Restituição Diversas	28.846.0000.0008.0000						1.000,00
3	DESPESAS CORREN					1.000,00	
3	OUTRAS DESPESAS CORRENTES				1.000,00		
	INDENIZAÇÕES E RESTITUIÇÕES		3.3.90.93.00	1.000,00			
Reserva de Contingência	99.999.9999.9002.0000						41.000,00
9	RESERVA DE CONTI					41.000,00	
9	RESERVA DE CONTINGÊNCIA				41.000,00		
	RESERVA DE CONTINGÊNCIA		9.9.99.99.00	41.000,00			
TOTAL							4.200.000,00

PREFEITURA MUNICIPAL DE VERTENTE DO LÉRIO
PRAÇA SEVERINO BARBOSA SALES, 40 - CNPJ:40893646/0001-60

Orçamento Programa - Exercício de 2014

QUADRO AUXILIAR DE DETALHAMENTO DA DESPESA

Página 30

ORGÃO	03	ENTIDADES SUPERVISIONADAS
UNIDADE	02	FUNDO MUNICIPAL DE ASSISTÊNCIA SOCIAL - FMAS
SUB UNIDADE	00	FUNDO MUNICIPAL DE ASSISTÊNCIA SOCIAL - FMAS

Aplicação Programada	Proj/Ativ	Finalidade F.R. - C.A.	Categoria	Detalhada	Total Grupo	Total Categ.	Total Func.
Construção, Reforma e/ou Ampliação das Unid. de Assist Social, inclusive Casa de Apoio	08.122.0401.1050.0000						20.000,00
4 DESPESAS DE CAPIT						20.000,00	
4 INVESTIMENTOS					20.000,00		
OBRAS E INSTALAÇÕES			4.4.90.51.00	20.000,00			
Manutenção das Atividades do FMAS	08.122.0401.2080.0000						440.000,00
3 DESPESAS CORREN						440.000,00	
1 PESSOAL E ENCARGOS SOCIAIS					148.000,00		
CONTRATAÇÃO POR TEMPO DETERMINADO			3.1.90.04.00	40.000,00			
VENCIMENTOS E VANTAGENS FIXAS - PESSOAL CIVIL			3.1.90.11.00	60.000,00			
OBRIGAÇÕES PATRONAIS			3.1.90.13.00	35.000,00			
INDENIZAÇÕES E RESTITUIÇÕES TRABALHISTAS			3.1.90.94.00	3.000,00			
OBRIGAÇÕES PATRONAIS - INTRA-ORÇAMENTÁRIO			3.1.91.13.00	10.000,00			
3 OUTRAS DESPESAS CORRENTES					292.000,00		
DIÁRIAS - PESSOAL CIVIL			3.3.90.14.00	20.000,00			
MATERIAL DE CONSUMO			3.3.90.30.00	90.000,00			
PASSAGENS E DESPESAS COM LOCOMOÇÃO			3.3.90.33.00	5.000,00			
OUTROS SERVIÇOS DE TERCEIROS - PESSOA FÍSICA			3.3.90.36.00	90.000,00			
OUTROS SERVIÇOS DE TERCEIROS - PESSOA JURÍDICA			3.3.90.39.00	86.000,00			
DESPESAS DE EXERCÍCIOS ANTERIORES			3.3.90.92.00	1.000,00			
Adquirição de Móveis, Veículos e Equipamentos Diversos	08.122.0403.1051.0000						20.000,00
4 DESPESAS DE CAPIT						20.000,00	
4 INVESTIMENTOS					20.000,00		
EQUIPAMENTOS E MATERIAL PERMANENTE			4.4.90.52.00	20.000,00			
Manutenção do Prog. de Gestão da Política de Desenvolvimento	08.122.0810.2081.0000						6.000,00
3 DESPESAS CORREN						6.000,00	
3 OUTRAS DESPESAS CORRENTES					6.000,00		
MATERIAL DE CONSUMO			3.3.90.30.00	1.000,00			
Material, Bem ou Serviço para Distribuição Gratuita			3.3.90.32.00	1.000,00			
PASSAGENS E DESPESAS COM LOCOMOÇÃO			3.3.90.33.00	1.000,00			
OUTROS SERVIÇOS DE TERCEIROS - PESSOA FÍSICA			3.3.90.36.00	1.000,00			
OUTROS SERVIÇOS DE TERCEIROS - PESSOA JURÍDICA			3.3.90.39.00	1.000,00			
OUTROS AUXÍLIOS FINANCEIROS A PESSOA FÍSICA			3.3.90.48.00	1.000,00			
Manutenção do Programa Proteção Social Básico	08.241.0803.2082.0000						46.000,00
3 DESPESAS CORREN						46.000,00	
3 OUTRAS DESPESAS CORRENTES					46.000,00		
MATERIAL DE CONSUMO			3.3.90.30.00	15.000,00			
Material, Bem ou Serviço para Distribuição Gratuita			3.3.90.32.00	12.000,00			
PASSAGENS E DESPESAS COM LOCOMOÇÃO			3.3.90.33.00	3.000,00			
OUTROS SERVIÇOS DE TERCEIROS - PESSOA FÍSICA			3.3.90.36.00	5.000,00			
OUTROS SERVIÇOS DE TERCEIROS - PESSOA JURÍDICA			3.3.90.39.00	6.000,00			
OUTROS AUXÍLIOS FINANCEIROS A PESSOA FÍSICA			3.3.90.48.00	5.000,00			
Manutenção do Programa: Piso Básico Variável II	08.241.0803.2083.0000						15.000,00
3 DESPESAS CORREN						15.000,00	
3 OUTRAS DESPESAS CORRENTES					15.000,00		
MATERIAL DE CONSUMO			3.3.90.30.00	2.000,00			
Material, Bem ou Serviço para Distribuição Gratuita			3.3.90.32.00	1.000,00			
PASSAGENS E DESPESAS COM LOCOMOÇÃO			3.3.90.33.00	2.000,00			
OUTROS SERVIÇOS DE TERCEIROS - PESSOA FÍSICA			3.3.90.36.00	3.000,00			
OUTROS SERVIÇOS DE TERCEIROS - PESSOA JURÍDICA			3.3.90.39.00	5.000,00			
OUTROS AUXÍLIOS FINANCEIROS A PESSOA FÍSICA			3.3.90.48.00	2.000,00			

PREFEITURA MUNICIPAL DE VERTENTE DO LÉRIO
PRAÇA SEVERINO BARBOSA SALES, 40 - CNPJ:40893646/0001-60

Orçamento Programa - Exercício de 2014

QUADRO AUXILIAR DE DETALHAMENTO DA DESPESA

Página 31

ORGÃO	03	ENTIDADES SUPERVISIONADAS
UNIDADE	02	FUNDO MUNICIPAL DE ASSISTÊNCIA SOCIAL - FMAS
Sub UNIDADE	00	FUNDO MUNICIPAL DE ASSISTÊNCIA SOCIAL - FMAS

Aplicação Programada	Proj/Ativ	Finalidade F.R. - C.A.	Categoria	Detalhada	Total Grupo	Total Categ.	Total Func.
Manutenção do Programa: Piso Básico Variável II	08.241.0803.2083.0000						15.000,00
Manutenção das Atividades do Programa - SENTINELA	08.243.0802.2084.0000						12.000,00
3 DESPESAS CORRENTE						12.000,00	
1 PESSOAL E ENCARGOS SOCIAIS					3.000,00		
CONTRATAÇÃO POR TEMPO DETERMINADO			3.1.90.04.00	3.000,00			
3 OUTRAS DESPESAS CORRENTES					9.000,00		
MATERIAL DE CONSUMO			3.3.90.30.00	2.000,00			
Material, Bem ou Serviço para Distribuição Gratuita			3.3.90.32.00	2.000,00			
PASSAGENS E DESPESAS COM LOCOMOÇÃO			3.3.90.33.00	1.000,00			
OUTROS SERVIÇOS DE TERCEIROS - PESSOA FÍSICA			3.3.90.36.00	2.000,00			
OUTROS SERVIÇOS DE TERCEIROS - PESSOA JURÍDICA			3.3.90.39.00	2.000,00			
Manutenção do Programa Piso Básico Variável III	08.243.0803.2085.0000						10.000,00
3 DESPESAS CORRENTE						10.000,00	
3 OUTRAS DESPESAS CORRENTES					10.000,00		
MATERIAL DE CONSUMO			3.3.90.30.00	4.000,00			
OUTROS SERVIÇOS DE TERCEIROS - PESSOA FÍSICA			3.3.90.36.00	3.000,00			
OUTROS SERVIÇOS DE TERCEIROS - PESSOA JURÍDICA			3.3.90.39.00	3.000,00			
Manutenção do Projovem	08.243.0803.2086.0000						128.000,00
3 DESPESAS CORRENTE						128.000,00	
1 PESSOAL E ENCARGOS SOCIAIS					40.000,00		
CONTRATAÇÃO POR TEMPO DETERMINADO			3.1.90.04.00	40.000,00			
3 OUTRAS DESPESAS CORRENTES					88.000,00		
DIÁRIAS - PESSOAL CIVIL			3.3.90.14.00	1.000,00			
MATERIAL DE CONSUMO			3.3.90.30.00	20.000,00			
PASSAGENS E DESPESAS COM LOCOMOÇÃO			3.3.90.33.00	6.000,00			
OUTROS SERVIÇOS DE TERCEIROS - PESSOA FÍSICA			3.3.90.36.00	30.000,00			
OUTROS SERVIÇOS DE TERCEIROS - PESSOA JURÍDICA			3.3.90.39.00	30.000,00			
DESPESAS DE EXERCÍCIOS ANTERIORES			3.3.90.92.00	1.000,00			
Manutenção do Psio Variável de Média Complexidade - PETI	08.243.0804.2087.0000						180.000,00
3 DESPESAS CORRENTE						180.000,00	
1 PESSOAL E ENCARGOS SOCIAIS					45.000,00		
CONTRATAÇÃO POR TEMPO DETERMINADO			3.1.90.04.00	45.000,00			
3 OUTRAS DESPESAS CORRENTES					135.000,00		
MATERIAL DE CONSUMO			3.3.90.30.00	52.000,00			
Material, Bem ou Serviço para Distribuição Gratuita			3.3.90.32.00	2.000,00			
PASSAGENS E DESPESAS COM LOCOMOÇÃO			3.3.90.33.00	9.000,00			
OUTROS SERVIÇOS DE TERCEIROS - PESSOA FÍSICA			3.3.90.36.00	30.000,00			
OUTROS SERVIÇOS DE TERCEIROS - PESSOA JURÍDICA			3.3.90.39.00	40.000,00			
OUTROS AUXÍLIOS FINANCEIROS A PESSOA FÍSICA			3.3.90.48.00	2.000,00			
Manutenção do Piso Básico Fixo - PAIF	08.244.0803.2088.0000						22.000,00
3 DESPESAS CORRENTE						22.000,00	
1 PESSOAL E ENCARGOS SOCIAIS					5.000,00		
CONTRATAÇÃO POR TEMPO DETERMINADO			3.1.90.04.00	5.000,00			
3 OUTRAS DESPESAS CORRENTES					17.000,00		
MATERIAL DE CONSUMO			3.3.90.30.00	2.000,00			
PASSAGENS E DESPESAS COM LOCOMOÇÃO			3.3.90.33.00	5.000,00			
OUTROS SERVIÇOS DE TERCEIROS - PESSOA FÍSICA			3.3.90.36.00	3.000,00			
OUTROS SERVIÇOS DE TERCEIROS - PESSOA JURÍDICA			3.3.90.39.00	5.000,00			
DESPESAS DE EXERCÍCIOS ANTERIORES			3.3.90.92.00	2.000,00			

PREFEITURA MUNICIPAL DE VERTENTE DO LÉRIO
PRAÇA SEVERINO BARBOSA SALES, 40 - CNPJ:40893646/0001-60

Orçamento Programa - Exercício de 2014

QUADRO AUXILIAR DE DETALHAMENTO DA DESPESA

Página 32

ORGÃO	03	ENTIDADES SUPERVISIONADAS
UNIDADE	02	FUNDO MUNICIPAL DE ASSISTÊNCIA SOCIAL - FMAS
UB UNIDADE	00	FUNDO MUNICIPAL DE ASSISTÊNCIA SOCIAL - FMAS

Localização Programada	Proj/Ativ	Finalidade	Categoria	Detalhada	Total Grupo	Total Categ.	Total Func.
		F.R. - C.A.					
Manutenção do Programa - CRAS	08.244.0803.2089.0000						80.000,00
3	DESPESAS CORREN					80.000,00	
1	PESSOAL E ENCARGOS SOCIAIS				33.000,00		
	CONTRATAÇÃO POR TEMPO DETERMINADO		3.1.90.04.00	30.000,00			
	VENCIMENTOS E VANTAGENS FIXAS - PESSOAL CIVIL		3.1.90.11.00	3.000,00			
3	OUTRAS DESPESAS CORRENTES				47.000,00		
	DIÁRIAS - PESSOAL CIVIL		3.3.90.14.00	3.000,00			
	MATERIAL DE CONSUMO		3.3.90.30.00	15.000,00			
	PASSAGENS E DESPESAS COM LOCOMOÇÃO		3.3.90.33.00	3.000,00			
	OUTROS SERVIÇOS DE TERCEIROS - PESSOA FÍSICA		3.3.90.36.00	20.000,00			
	OUTROS SERVIÇOS DE TERCEIROS - PESSOA JURÍDICA		3.3.90.39.00	6.000,00			
Manutenção do Programa de Proteção Especial	08.244.0804.2090.0000						29.000,00
3	DESPESAS CORREN					29.000,00	
3	OUTRAS DESPESAS CORRENTES				29.000,00		
	MATERIAL DE CONSUMO		3.3.90.30.00	6.000,00			
	Material, Bem ou Serviço para Distribuição Gratuita		3.3.90.32.00	10.000,00			
	PASSAGENS E DESPESAS COM LOCOMOÇÃO		3.3.90.33.00	3.000,00			
	OUTROS SERVIÇOS DE TERCEIROS - PESSOA FÍSICA		3.3.90.36.00	4.000,00			
	OUTROS SERVIÇOS DE TERCEIROS - PESSOA JURÍDICA		3.3.90.39.00	3.000,00			
	OUTROS AUXÍLIOS FINANCEIROS A PESSOA FÍSICA		3.3.90.48.00	2.000,00			
	DESPESAS DE EXERCÍCIOS ANTERIORES		3.3.90.92.00	1.000,00			
Manutenção do Programa - CREAS	08.244.0804.2091.0000						19.000,00
3	DESPESAS CORREN					19.000,00	
1	PESSOAL E ENCARGOS SOCIAIS				5.000,00		
	CONTRATAÇÃO POR TEMPO DETERMINADO		3.1.90.04.00	5.000,00			
3	OUTRAS DESPESAS CORRENTES				14.000,00		
	MATERIAL DE CONSUMO		3.3.90.30.00	4.000,00			
	Material, Bem ou Serviço para Distribuição Gratuita		3.3.90.32.00	1.000,00			
	PASSAGENS E DESPESAS COM LOCOMOÇÃO		3.3.90.33.00	1.000,00			
	OUTROS SERVIÇOS DE TERCEIROS - PESSOA FÍSICA		3.3.90.36.00	3.000,00			
	OUTROS SERVIÇOS DE TERCEIROS - PESSOA JURÍDICA		3.3.90.39.00	4.000,00			
	OUTROS AUXÍLIOS FINANCEIROS A PESSOA FÍSICA		3.3.90.48.00	1.000,00			
Gestão Administrativa do Piso social Especial - PFMC	08.244.0804.2092.0000						16.000,00
3	DESPESAS CORREN					16.000,00	
1	PESSOAL E ENCARGOS SOCIAIS				6.000,00		
	CONTRATAÇÃO POR TEMPO DETERMINADO		3.1.90.04.00	6.000,00			
3	OUTRAS DESPESAS CORRENTES				10.000,00		
	MATERIAL DE CONSUMO		3.3.90.30.00	1.000,00			
	PASSAGENS E DESPESAS COM LOCOMOÇÃO		3.3.90.33.00	2.000,00			
	OUTROS SERVIÇOS DE TERCEIROS - PESSOA FÍSICA		3.3.90.36.00	3.000,00			
	OUTROS SERVIÇOS DE TERCEIROS - PESSOA JURÍDICA		3.3.90.39.00	2.000,00			
	OUTROS AUXÍLIOS FINANCEIROS A PESSOA FÍSICA		3.3.90.48.00	2.000,00			
Transferências de Renda com Condicionalidade	08.244.0805.2093.0000						28.000,00
3	DESPESAS CORREN					28.000,00	
3	OUTRAS DESPESAS CORRENTES				28.000,00		
	MATERIAL DE CONSUMO		3.3.90.30.00	6.000,00			
	OUTROS SERVIÇOS DE TERCEIROS - PESSOA FÍSICA		3.3.90.36.00	6.000,00			
	OUTROS SERVIÇOS DE TERCEIROS - PESSOA JURÍDICA		3.3.90.39.00	6.000,00			
	OUTROS AUXÍLIOS FINANCEIROS A PESSOA FÍSICA		3.3.90.48.00	10.000,00			
Manutenção do Agentes Ecológicos da Coleta Seletiva	08.244.0806.2094.0000						6.000,00
3	DESPESAS CORREN					6.000,00	

PREFEITURA MUNICIPAL DE VERTENTE DO LÉRIO
 PRAÇA SEVERINO BARBOSA SALES, 40 - CNPJ:40893646/0001-60

Orçamento Programa - Exercício de 2014

QUADRO AUXILIAR DE DETALHAMENTO DA DESPESA

Página 33

ORGÃO	03	ENTIDADES SUPERVISIONADAS
UNIDADE	02	FUNDO MUNICIPAL DE ASSISTÊNCIA SOCIAL - FMAS
UB UNIDADE	00	FUNDO MUNICIPAL DE ASSISTÊNCIA SOCIAL - FMAS

Localizacao Programada	Proj/Ativ	Finalidade	Categoria	Detalhada	TotalGrupo	Total Categ.	Total Func.
		F.R. - C.A.					
Manutenção do Agentes Ecológicos da Coleta Seletiva	08.244.0806.2094.0000						6.000,00
3	DESPESAS CORREN					6.000,00	
1	PESSOAL E ENCARGOS SOCIAIS				1.000,00		
	CONTRATAÇÃO POR TEMPO DETERMINADO		3.1.90.04.00	1.000,00			
3	OUTRAS DESPESAS CORRENTES				5.000,00		
	MATERIAL DE CONSUMO		3.3.90.30.00	1.000,00			
	Material, Bem ou Serviço para Distribuição Gratuita		3.3.90.32.00	1.000,00			
	OUTROS SERVIÇOS DE TERCEIROS - PESSOA FÍSICA		3.3.90.36.00	1.000,00			
	OUTROS SERVIÇOS DE TERCEIROS - PESSOA JURÍDICA		3.3.90.39.00	1.000,00			
	OUTROS AUXÍLIOS FINANCEIROS A PESSOA FÍSICA		3.3.90.48.00	1.000,00			
Aquisição de Móveis, Máquinas e Equipamentos diversos - IGD SUAS	08.244.0807.1052.0000						5.000,00
4	DESPESAS DE CAPIT					5.000,00	
4	INVESTIMENTOS				5.000,00		
	EQUIPAMENTOS E MATERIAL PERMANENTE		4.4.90.52.00	5.000,00			
Aquisição de Móveis, Máquinas Veiculos e Equipamentos diversos - IGD BOLSA	08.244.0807.1053.0000						10.000,00
4	DESPESAS DE CAPIT					10.000,00	
4	INVESTIMENTOS				10.000,00		
	EQUIPAMENTOS E MATERIAL PERMANENTE		4.4.90.52.00	10.000,00			
Manutenção do Programa IGD - SUAS	08.244.0807.2095.0000						19.000,00
3	DESPESAS CORREN					19.000,00	
3	OUTRAS DESPESAS CORRENTES				19.000,00		
	MATERIAL DE CONSUMO		3.3.90.30.00	2.000,00			
	Material, Bem ou Serviço para Distribuição Gratuita		3.3.90.32.00	1.000,00			
	PASSAGENS E DESPESAS COM LOCOMOÇÃO		3.3.90.33.00	2.000,00			
	OUTROS SERVIÇOS DE TERCEIROS - PESSOA FÍSICA		3.3.90.36.00	6.000,00			
	OUTROS SERVIÇOS DE TERCEIROS - PESSOA JURÍDICA		3.3.90.39.00	7.000,00			
	OUTROS AUXÍLIOS FINANCEIROS A PESSOA FÍSICA		3.3.90.48.00	1.000,00			
Manutenção do Programa - IGD - BOLSA	08.244.0807.2096.0000						53.000,00
3	DESPESAS CORREN					53.000,00	
3	OUTRAS DESPESAS CORRENTES				53.000,00		
	MATERIAL DE CONSUMO		3.3.90.30.00	10.000,00			
	Material, Bem ou Serviço para Distribuição Gratuita		3.3.90.32.00	2.000,00			
	PASSAGENS E DESPESAS COM LOCOMOÇÃO		3.3.90.33.00	4.000,00			
	OUTROS SERVIÇOS DE TERCEIROS - PESSOA FÍSICA		3.3.90.36.00	15.000,00			
	OUTROS SERVIÇOS DE TERCEIROS - PESSOA JURÍDICA		3.3.90.39.00	20.000,00			
	OUTROS AUXÍLIOS FINANCEIROS A PESSOA FÍSICA		3.3.90.48.00	2.000,00			
Manutenção do Prog Vertente do Lério Limpa - Cidade em Desenvolvimento	08.244.0807.2097.0000						31.000,00
3	DESPESAS CORREN					31.000,00	
3	OUTRAS DESPESAS CORRENTES				31.000,00		
	MATERIAL DE CONSUMO		3.3.90.30.00	12.000,00			
	Material, Bem ou Serviço para Distribuição Gratuita		3.3.90.32.00	3.000,00			
	PASSAGENS E DESPESAS COM LOCOMOÇÃO		3.3.90.33.00	2.000,00			
	OUTROS SERVIÇOS DE TERCEIROS - PESSOA FÍSICA		3.3.90.36.00	2.000,00			
	OUTROS SERVIÇOS DE TERCEIROS - PESSOA JURÍDICA		3.3.90.39.00	2.000,00			
	OUTROS AUXÍLIOS FINANCEIROS A PESSOA FÍSICA		3.3.90.48.00	10.000,00			
Distribuição do Material e Pessoas Carentes Conforme Lei Municipal	08.244.0807.2098.0000						44.000,00
3	DESPESAS CORREN					44.000,00	

PREFEITURA MUNICIPAL DE VERTENTE DO LÉRIO
PRAÇA SEVERINO BARBOSA SALES, 40 - CNPJ:40893646/0001-60

Orçamento Programa - Exercício de 2014

QUADRO AUXILIAR DE DETALHAMENTO DA DESPESA

Página 34

ORGÃO	03	ENTIDADES SUPERVISIONADAS						
UNIDADE	02	FUNDO MUNICIPAL DE ASSISTÊNCIA SOCIAL - FMAS						
UB UNIDADE	00	FUNDO MUNICIPAL DE ASSISTÊNCIA SOCIAL - FMAS						
Localizacao Programada	Proj/Ativ	Finalidade	Categoria	Detalhada	TotalGrupo	Total Categ.	Total Func.	
		F.R. - C.A.						
Distribuição do Material e Pessoas Carentes Conforme Lei Municipal		08.244.0807.2098.0000					44.000,00	
3	3	DESPESAS CORREN'				44.000,00		
	3	OUTRAS DESPESAS CORRENTES			44.000,00			
		Material, Bem ou Serviço para Distribuição Gratuita	3.3.90.32.00	30.000,00				
		PASSAGENS E DESPESAS COM LOCOMOÇÃO	3.3.90.33.00	2.000,00				
		OUTROS SERVIÇOS DE TERCEIROS - PESSOA FÍSICA	3.3.90.36.00	4.000,00				
		OUTROS SERVIÇOS DE TERCEIROS - PESSOA JURÍDICA	3.3.90.39.00	6.000,00				
		OUTROS AUXÍLIOS FINANCEIROS A PESSOA FÍSICA	3.3.90.48.00	1.000,00				
		AUXÍLIO TRANSPORTE	3.3.90.49.00	1.000,00				
Implantação e Manutenção do Programa de Assistência Emergencial		08.244.0809.2099.0000					5.000,00	
3	3	DESPESAS CORREN'				5.000,00		
	3	OUTRAS DESPESAS CORRENTES			5.000,00			
		MATERIAL DE CONSUMO	3.3.90.30.00	1.000,00				
		Material, Bem ou Serviço para Distribuição Gratuita	3.3.90.32.00	1.000,00				
		PASSAGENS E DESPESAS COM LOCOMOÇÃO	3.3.90.33.00	1.000,00				
		OUTROS SERVIÇOS DE TERCEIROS - PESSOA FÍSICA	3.3.90.36.00	1.000,00				
		OUTROS SERVIÇOS DE TERCEIROS - PESSOA JURÍDICA	3.3.90.39.00	1.000,00				
Gestão Administrativa do Depart. Atensão a Mulher e Juventude		08.244.0811.2100.0000					11.000,00	
3	3	DESPESAS CORREN'				11.000,00		
	1	PESSOAL E ENCARGOS SOCIAIS			4.000,00			
		CONTRATAÇÃO POR TEMPO DETERMINADO	3.1.90.04.00	4.000,00				
	3	OUTRAS DESPESAS CORRENTES			7.000,00			
		MATERIAL DE CONSUMO	3.3.90.30.00	2.000,00				
		Material, Bem ou Serviço para Distribuição Gratuita	3.3.90.32.00	1.000,00				
		PASSAGENS E DESPESAS COM LOCOMOÇÃO	3.3.90.33.00	2.000,00				
		OUTROS SERVIÇOS DE TERCEIROS - PESSOA FÍSICA	3.3.90.36.00	1.000,00				
		OUTROS SERVIÇOS DE TERCEIROS - PESSOA JURÍDICA	3.3.90.39.00	1.000,00				
Manutenção do Programam de Promoção de Foruns e Conferencias		08.244.0812.2101.0000					3.000,00	
3	3	DESPESAS CORREN'				3.000,00		
	3	OUTRAS DESPESAS CORRENTES			3.000,00			
		MATERIAL DE CONSUMO	3.3.90.30.00	1.000,00				
		OUTROS SERVIÇOS DE TERCEIROS - PESSOA FÍSICA	3.3.90.36.00	1.000,00				
		OUTROS SERVIÇOS DE TERCEIROS - PESSOA JURÍDICA	3.3.90.39.00	1.000,00				
Manutenção do Centro de Atend a Usuários de Substancias SICO ATIVAS		08.244.0813.2102.0000					3.000,00	
3	3	DESPESAS CORREN'				3.000,00		
	3	OUTRAS DESPESAS CORRENTES			3.000,00			
		MATERIAL DE CONSUMO	3.3.90.30.00	1.000,00				
		OUTROS SERVIÇOS DE TERCEIROS - PESSOA FÍSICA	3.3.90.36.00	1.000,00				
		OUTROS SERVIÇOS DE TERCEIROS - PESSOA JURÍDICA	3.3.90.39.00	1.000,00				
Manutenção do Prog. Liberdade Assistida a Adolesc.em Cumprim. de Medidas sócios educativas		08.244.0814.2103.0000					3.000,00	
3	3	DESPESAS CORREN'				3.000,00		
	3	OUTRAS DESPESAS CORRENTES			3.000,00			
		MATERIAL DE CONSUMO	3.3.90.30.00	1.000,00				
		OUTROS SERVIÇOS DE TERCEIROS - PESSOA FÍSICA	3.3.90.36.00	1.000,00				
		OUTROS SERVIÇOS DE TERCEIROS - PESSOA JURÍDICA	3.3.90.39.00	1.000,00				

PREFEITURA MUNICIPAL DE VERTENTE DO LÉRIO
 PRAÇA SEVERINO BARBOSA SALES, 40 - CNPJ:40893646/0001-60

Orçamento Programa - Exercício de 2014

QUADRO AUXILIAR DE DETALHAMENTO DA DESPESA

Página 35

ORGÃO	03	ENTIDADES SUPERVISIONADAS
UNIDADE	02	FUNDO MUNICIPAL DE ASSISTÊNCIA SOCIAL - FMAS
UB UNIDADE	00	FUNDO MUNICIPAL DE ASSISTÊNCIA SOCIAL - FMAS

Localizacao Programada	Proj/Ativ	Finalidade F.R. - C.A.	Categoria	Detalhada	TotalGrupo	Total Categ.	Total Func.
Adquisição de Móveis, Máquinas e Equipamentos diversos.	08.244.0815.1054.0000						10.000,00
4 DESPESAS DE CAPIT						10.000,00	
4 INVESTIMENTOS					10.000,00		
EQUIPAMENTOS E MATERIAL PERMANENTE			4.4.90.52.00	10.000,00			
Manutenção do Programa Pé no Batente	08.244.0815.2104.0000						6.000,00
3 DESPESAS CORREN						6.000,00	
3 OUTRAS DESPESAS CORRENTES					6.000,00		
MATERIAL DE CONSUMO			3.3.90.30.00	2.000,00			
OUTROS SERVIÇOS DE TERCEIROS - PESSOA FÍSICA			3.3.90.36.00	2.000,00			
OUTROS SERVIÇOS DE TERCEIROS - PESSOA JURÍDICA			3.3.90.39.00	2.000,00			
Alimentação Para Todos: Distrib de Cestas Básicas, inclusive Sopão	08.306.0801.2105.0000						102.000,00
3 DESPESAS CORREN						102.000,00	
3 OUTRAS DESPESAS CORRENTES					102.000,00		
MATERIAL DE CONSUMO			3.3.90.30.00	2.000,00			
Material, Bem ou Serviço para Distribuição Gratuita			3.3.90.32.00	100.000,00			
Pagamento de Juros e Encargos da Dívida	28.846.0000.0009.0000						1.000,00
3 DESPESAS CORREN						1.000,00	
2 JUROS E ENCARGOS DA DÍVIDA					1.000,00		
OUTROS ENCARGOS SOBRE A DÍVIDA POR CONTRATO			3.2.90.22.00	1.000,00			
Indenização e Restituições Diversas	28.846.0000.0010.0000						1.000,00
3 DESPESAS CORREN						1.000,00	
3 OUTRAS DESPESAS CORRENTES					1.000,00		
INDENIZAÇÕES E RESTITUIÇÕES			3.3.90.93.00	1.000,00			
Reserva de Contingência	99.999.9999.9003.0000						12.000,00
9 RESERVA DE CONTII						12.000,00	
9 RESERVA DE CONTINGÊNCIA					12.000,00		
RESERVA DE CONTINGÊNCIA			9.9.99.99.00	12.000,00			
TOTAL							1.396.000,00

PREFEITURA MUNICIPAL DE VERTENTE DO LÉRIO

PRAÇA SEVERINO BARBOSA SALES, 40 - CNPJ:40893646/0001-60

Orçamento Programa - Exercício de 2014

QUADRO AUXILIAR DE DETALHAMENTO DA DESPESA

Página 36

ORGÃO	03	ENTIDADES SUPERVISIONADAS
UNIDADE	03	FUNDO DEF.DIREITOS DA CRIANÇA E DO ADOLESCENTE
SUB UNIDADE	00	FUNDO DEF.DIREITOS DA CRIANÇA E DO ADOLESCENTE

Aplicação Programada	Proj/Ativ	Finalidade	Categoria	Detalhada	Total Grupo	Total Categ.	Total Func.
		F.R. - C.A.					
Manutenção das atividades do FMDCA	08.122.0401.2106.0000						75.000,00
3	DESPESAS CORREN					75.000,00	
1	PESSOAL E ENCARGOS SOCIAIS				51.000,00		
	CONTRATAÇÃO POR TEMPO DETERMINADO		3.1.90.04.00	3.000,00			
	VENCIMENTOS E VANTAGENS FIXAS - PESSOAL CIVIL		3.1.90.11.00	37.000,00			
	OBRIGAÇÕES PATRONAIS		3.1.90.13.00	3.000,00			
	OUTRAS DESPESAS VARIÁVEIS - PESSOAL CIVIL		3.1.90.16.00	1.000,00			
	INDENIZAÇÕES E RESTITUIÇÕES TRABALHISTAS		3.1.90.94.00	1.000,00			
	OBRIGAÇÕES PATRONAIS - INTRA-ORÇAMENTÁRIO		3.1.91.13.00	6.000,00			
3	OUTRAS DESPESAS CORRENTES				24.000,00		
	DIÁRIAS - PESSOAL CIVIL		3.3.90.14.00	1.000,00			
	MATERIAL DE CONSUMO		3.3.90.30.00	1.000,00			
	PASSAGENS E DESPESAS COM LOCOMOÇÃO		3.3.90.33.00	3.000,00			
	OUTROS SERVIÇOS DE TERCEIROS - PESSOA FÍSICA		3.3.90.36.00	5.000,00			
	OUTROS SERVIÇOS DE TERCEIROS - PESSOA JURÍDICA		3.3.90.39.00	13.000,00			
	DESPESAS DE EXERCÍCIOS ANTERIORES		3.3.90.92.00	1.000,00			
Aquisição de Móveis, Máquinas e Equipamentos Dest. as ações do FMDCA	08.122.0403.1055.0000						10.000,00
4	DESPESAS DE CAPIT					10.000,00	
4	INVESTIMENTOS				10.000,00		
	EQUIPAMENTOS E MATERIAL PERMANENTE		4.4.90.52.00	10.000,00			
Manutenção do Conselho Tutelar e Conselho Munic. da Criança	08.243.0808.2107.0000						100.000,00
3	DESPESAS CORREN					100.000,00	
1	PESSOAL E ENCARGOS SOCIAIS				55.000,00		
	CONTRATAÇÃO POR TEMPO DETERMINADO		3.1.90.04.00	45.000,00			
	OBRIGAÇÕES PATRONAIS		3.1.90.13.00	10.000,00			
3	OUTRAS DESPESAS CORRENTES				45.000,00		
	DIÁRIAS - PESSOAL CIVIL		3.3.90.14.00	5.000,00			
	MATERIAL DE CONSUMO		3.3.90.30.00	1.000,00			
	Material, Bem ou Serviço para Distribuição Gratuita		3.3.90.32.00	1.000,00			
	PASSAGENS E DESPESAS COM LOCOMOÇÃO		3.3.90.33.00	7.000,00			
	OUTROS SERVIÇOS DE TERCEIROS - PESSOA FÍSICA		3.3.90.36.00	15.000,00			
	OUTROS SERVIÇOS DE TERCEIROS - PESSOA JURÍDICA		3.3.90.39.00	16.000,00			
Manutenção das Ações Assistenciais a Infância e Juventude	08.243.0808.2108.0000						5.000,00
3	DESPESAS CORREN					5.000,00	
3	OUTRAS DESPESAS CORRENTES				5.000,00		
	MATERIAL DE CONSUMO		3.3.90.30.00	1.000,00			
	Material, Bem ou Serviço para Distribuição Gratuita		3.3.90.32.00	1.000,00			
	PASSAGENS E DESPESAS COM LOCOMOÇÃO		3.3.90.33.00	1.000,00			
	OUTROS SERVIÇOS DE TERCEIROS - PESSOA FÍSICA		3.3.90.36.00	1.000,00			
	OUTROS SERVIÇOS DE TERCEIROS - PESSOA JURÍDICA		3.3.90.39.00	1.000,00			
Pagamento de Juros e Encargos da Dívida	08.846.0000.0011.0000						1.000,00
3	DESPESAS CORREN					1.000,00	
2	JUROS E ENCARGOS DA DÍVIDA				1.000,00		
	OUTROS ENCARGOS SOBRE A DÍVIDA POR CONTRATO		3.2.90.22.00	1.000,00			

PREFEITURA MUNICIPAL DE VERTENTE DO LÉRIO
PRAÇA SEVERINO BARBOSA SALES, 40 - CNPJ:40893646/0001-60

Orçamento Programa - Exercício de 2014

QUADRO AUXILIAR DE DETALHAMENTO DA DESPESA

Página 37

ORGÃO	03	ENTIDADES SUPERVISIONADAS
UNIDADE	03	FUNDO DEF.DIREITOS DA CRIANÇA E DO ADOLESCENTE
Sub UNIDADE	00	FUNDO DEF.DIREITOS DA CRIANÇA E DO ADOLESCENTE

Aplicacao Programada	Proj/Ativ	Finalidade	Categoria	Detalhada	TotalGrupo	Total Categ.	Total Func.
----------------------	-----------	------------	-----------	-----------	------------	--------------	-------------

F.R. - C.A.

TOTAL							191.000,00
-------	--	--	--	--	--	--	------------

PREFEITURA MUNICIPAL DE VERTENTE DO LÉRIO

PRAÇA SEVERINO BARBOSA SALES, 40 - CNPJ:40893646/0001-60

Orçamento Programa - Exercício de 2014

QUADRO AUXILIAR DE DETALHAMENTO DA DESPESA

Página 38

ORGÃO	03	ENTIDADES SUPERVISIONADAS
UNIDADE	04	IPVEL INSTITUTO DE PREVIDÊNCIA DE VERTENTE DO LÉRIO
Sub UNIDADE	00	IPVEL INSTITUTO DE PREVIDÊNCIA DE VERTENTE DO LÉRIO

Aplicação Programada	Proj/Ativ	Finalidade	Categoria	Detalhada	Total Grupo	Total Categ.	Total Func.
		F.R. - C.A.					
Construção, Reforma e/ou Ampliação do Prédio do IPVEL	04.122.0901.1056.0000						30.000,00
4	DESPEAS DE CAPIT					30.000,00	
4	INVESTIMENTOS				30.000,00		
	OBRAS E INSTALAÇÕES		4.4.90.51.00	30.000,00			
Adquisição de Móveis, Máquinas e Equipamentos Diversos	04.122.0901.1057.0000						20.000,00
4	DESPEAS DE CAPIT					20.000,00	
4	INVESTIMENTOS				20.000,00		
	EQUIPAMENTOS E MATERIAL PERMANENTE		4.4.90.52.00	20.000,00			
Manutenção das Atividades da Gestão Administrativa	04.122.0901.2109.0000						74.000,00
3	DESPEAS CORREN					74.000,00	
1	PESSOAL E ENCARGOS SOCIAIS				12.000,00		
	CONTRATAÇÃO POR TEMPO DETERMINADO		3.1.90.04.00	5.000,00			
	VENCIMENTOS E VANTAGENS FIXAS - PESSOAL CIVIL		3.1.90.11.00	5.000,00			
	OBRIGAÇÕES PATRONAIS		3.1.90.13.00	1.000,00			
	OBRIGAÇÕES PATRONAIS - INTRA-ORÇAMENTÁRIO		3.1.91.13.00	1.000,00			
3	OUTRAS DESPEAS CORRENTES				62.000,00		
	DIÁRIAS - PESSOAL CIVIL		3.3.90.14.00	4.000,00			
	MATERIAL DE CONSUMO		3.3.90.30.00	6.000,00			
	PASSAGENS E DESPEAS COM LOCOMOÇÃO		3.3.90.33.00	5.000,00			
	SERVIÇOS DE CONSULTORIA		3.3.90.35.00	6.000,00			
	OUTROS SERVIÇOS DE TERCEIROS - PESSOA FÍSICA		3.3.90.36.00	20.000,00			
	OUTROS SERVIÇOS DE TERCEIROS - PESSOA JURÍDICA		3.3.90.39.00	20.000,00			
	DESPEAS DE EXERCÍCIOS ANTERIORES		3.3.90.92.00	1.000,00			
Manutenção das atividades Previdenciárias - Fundo Financeiro	09.272.0901.2110.0000						594.000,00
3	DESPEAS CORREN					594.000,00	
1	PESSOAL E ENCARGOS SOCIAIS				594.000,00		
	Aposentadorias, Reserva Remunerada e Reformas		3.1.90.01.00	445.000,00			
	Pensões do RPPS e do Militar		3.1.90.03.00	120.000,00			
	Outros Benefícios Previdenciários do servidor ou do militar		3.1.90.05.00	25.000,00			
	SENTENÇAS JUDICIAIS		3.1.90.91.00	2.000,00			
	DESPEAS DE EXERCÍCIOS ANTERIORES		3.1.90.92.00	2.000,00			
Indenização e Restituição Diversas- Fundo Financeiro	28.846.0000.0012.0000						1.000,00
3	DESPEAS CORREN					1.000,00	
3	OUTRAS DESPEAS CORRENTES				1.000,00		
	INDENIZAÇÕES E RESTITUIÇÕES		3.3.90.93.00	1.000,00			
Reserva de Contingência	99.997.9999.9004.0000						1.000.000,00
9	RESERVA DE CONTII					1.000.000,00	
9	RESERVA DE CONTINGÊNCIA				1.000.000,00		
	RESERVA DE CONTINGÊNCIA		9.9.99.99.00	1.000.000,00			
TOTAL							1.719.000,00

PREFEITURA MUNICIPAL DE VERTENTE DO LÉRIO
 PRAÇA SEVERINO BARBOSA SALES, 40 - CNPJ:40893646/0001-60

Orçamento Programa - Exercício de 2014

QUADRO AUXILIAR DE DETALHAMENTO DA DESPESA

Página 39

ORGÃO 03 ENTIDADES SUPERVISIONADAS
 UNIDADE 05 FUNDO DE DESENVOLVIMENTO MUNICIPAL
 SUB UNIDADE 00 FUNDO DE DESENVOLVIMENTO MUNICIPAL

Aplicação Programada	Proj/Ativ	Finalidade F.R. - C.A.	Categoria	Detalhada	TotalGrupo	Total Categ.	Total Func.
Adquisição de Veículos, Móveis e Equipamentos destinados ao FDM	04.121.1503.1058.0000						3.000,00
4 DESPESAS DE CAPIT						3.000,00	
4 INVESTIMENTOS					3.000,00		
EQUIPAMENTOS E MATERIAL PERMANENTE			4.4.90.52.00	3.000,00			
Implantação e Manutenção das Atividades - Meio do FDM	04.121.1503.2111.0000						12.000,00
3 DESPESAS CORREN						12.000,00	
3 OUTRAS DESPESAS CORRENTES					12.000,00		
MATERIAL DE CONSUMO			3.3.90.30.00	2.000,00			
OUTROS SERVIÇOS DE TERCEIROS - PESSOA FÍSICA			3.3.90.36.00	5.000,00			
OUTROS SERVIÇOS DE TERCEIROS - PESSOA JURÍDICA			3.3.90.39.00	5.000,00			
Implantação e Pavimentação em paralelepípedos antigos em diversas ruas	15.451.1503.1059.0000						141.000,00
4 DESPESAS DE CAPIT						141.000,00	
4 INVESTIMENTOS					141.000,00		
OBRAS E INSTALAÇÕES			4.4.90.51.00	141.000,00			
Construção de Ponte sobre o Rio Caiá no Sítio do Tambor	26.782.2601.1060.0000						350.000,00
4 DESPESAS DE CAPIT						350.000,00	
4 INVESTIMENTOS					350.000,00		
OBRAS E INSTALAÇÕES			4.4.90.51.00	350.000,00			
TOTAL							506.000,00

PREFEITURA MUNICIPAL DE VERTENTE DO LÉRIO

PRAÇA SEVERINO BARBOSA SALES, 40 - CNPJ:40893646/0001-60

Orçamento Programa - Exercício de 2014

QUADRO AUXILIAR DE DETALHAMENTO DA DESPESA

Página 40

ORGÃO	03	ENTIDADES SUPERVISIONADAS
UNIDADE	06	FUNDO MUNICIPAL DE EDUCAÇÃO
SUB UNIDADE	01	FUNDO MUNICIPAL DE EDUCAÇÃO

Ação Programada	Proj/Ativ	Finalidade	Categoria	Detalhada	Total Grupo	Total Categ.	Total Func.
		F.R. - C.A.					
Manutenção da Gestão Administrativa	12.122.1201.2112.0000						654.000,00
3	DESPESAS CORREN					654.000,00	
1	PESSOAL E ENCARGOS SOCIAIS				335.000,00		
	CONTRATAÇÃO POR TEMPO DETERMINADO		3.1.90.04.00	200.000,00			
	VENCIMENTOS E VANTAGENS FIXAS - PESSOAL CIVIL		3.1.90.11.00	70.000,00			
	OBRIGAÇÕES PATRONAIS		3.1.90.13.00	50.000,00			
	OUTRAS DESPESAS VARIÁVEIS - PESSOAL CIVIL		3.1.90.16.00	1.000,00			
	INDENIZAÇÕES E RESTITUIÇÕES TRABALHISTAS		3.1.90.94.00	1.000,00			
	RESSARCIMENTO DE DESPESAS DE PESSOAL REQUISITADO		3.1.90.96.00	1.000,00			
	OBRIGAÇÕES PATRONAIS - INTRA-ORÇAMENTÁRIO		3.1.91.13.00	12.000,00			
3	OUTRAS DESPESAS CORRENTES				319.000,00		
	DIÁRIAS - PESSOAL CIVIL		3.3.90.14.00	4.000,00			
	MATERIAL DE CONSUMO		3.3.90.30.00	100.000,00			
	PASSAGENS E DESPESAS COM LOCOMOÇÃO		3.3.90.33.00	3.000,00			
	SERVIÇOS DE CONSULTORIA		3.3.90.35.00	40.000,00			
	OUTROS SERVIÇOS DE TERCEIROS - PESSOA FÍSICA		3.3.90.36.00	70.000,00			
	OUTROS SERVIÇOS DE TERCEIROS - PESSOA JURÍDICA		3.3.90.39.00	100.000,00			
	SENTENÇAS JUDICIAIS		3.3.90.91.00	1.000,00			
	DESPESAS DE EXERCÍCIOS ANTERIORES		3.3.90.92.00	1.000,00			
Adquirição de Móveis, Máquinas e Equipamentos Diversos	12.122.1202.1061.0000						10.000,00
4	DESPESAS DE CAPIT					10.000,00	
4	INVESTIMENTOS				10.000,00		
	EQUIPAMENTOS E MATERIAL PERMANENTE		4.4.90.52.00	10.000,00			
Subvenções a Entidades Educacionais sem Fins Lucrativos	12.122.1203.2113.0000						3.000,00
3	DESPESAS CORREN					3.000,00	
3	OUTRAS DESPESAS CORRENTES				3.000,00		
	SUBVENÇÕES SOCIAIS		3.3.50.43.00	3.000,00			
Manutenção da Merenda Escolar	12.306.1206.2114.0000						157.000,00
3	DESPESAS CORREN					157.000,00	
3	OUTRAS DESPESAS CORRENTES				157.000,00		
	MATERIAL DE CONSUMO		3.3.90.30.00	150.000,00			
	OUTROS SERVIÇOS DE TERCEIROS - PESSOA FÍSICA		3.3.90.36.00	6.000,00			
	OUTROS SERVIÇOS DE TERCEIROS - PESSOA JURÍDICA		3.3.90.39.00	1.000,00			
Adquirição de Veículos e Equipamentos Diversos	12.361.1204.1062.0000						20.000,00
4	DESPESAS DE CAPIT					20.000,00	
4	INVESTIMENTOS				20.000,00		
	EQUIPAMENTOS E MATERIAL PERMANENTE		4.4.90.52.00	20.000,00			
Adquirição de Material Didático	12.361.1207.2115.0000						52.000,00
3	DESPESAS CORREN					52.000,00	
3	OUTRAS DESPESAS CORRENTES				52.000,00		
	MATERIAL DE CONSUMO		3.3.90.30.00	35.000,00			
	Material, Bem ou Serviço para Distribuição Gratuita		3.3.90.32.00	15.000,00			
	OUTROS SERVIÇOS DE TERCEIROS - PESSOA FÍSICA		3.3.90.36.00	1.000,00			
	OUTROS SERVIÇOS DE TERCEIROS - PESSOA JURÍDICA		3.3.90.39.00	1.000,00			
Adquirição de Imóveis para Ensino	12.361.1208.1063.0000						10.000,00
4	DESPESAS DE CAPIT					10.000,00	

PREFEITURA MUNICIPAL DE VERTENTE DO LÉRIO
 PRAÇA SEVERINO BARBOSA SALES, 40 - CNPJ:40893646/0001-60

Orçamento Programa - Exercício de 2014

QUADRO AUXILIAR DE DETALHAMENTO DA DESPESA

Página 41

ORGÃO 03 ENTIDADES SUPERVISIONADAS
 UNIDADE 06 FUNDO MUNICIPAL DE EDUCAÇÃO
 SUB UNIDADE 01 FUNDO MUNICIPAL DE EDUCAÇÃO

Aplicação Programada	Proj/Ativ	Finalidade F.R. - C.A.	Categoria	Detalhada	TotalGrupo	Total Categ.	Total Func.
Adquirição de Imóveis para Ensino	12.361.1208.1063.0000						10.000,00
4 DESPESAS DE CAPIT						10.000,00	
4 INVESTIMENTOS					10.000,00		
AQUISIÇÃO DE IMÓVEIS			4.4.90.61.00	10.000,00			
Manutenção do Transporte Escolar	12.361.1209.2116.0000						240.000,00
3 DESPESAS CORREN'						240.000,00	
3 OUTRAS DESPESAS CORRENTES					240.000,00		
MATERIAL DE CONSUMO			3.3.90.30.00	100.000,00			
OUTROS SERVIÇOS DE TERCEIROS - PESSOA FÍSICA			3.3.90.36.00	80.000,00			
OUTROS SERVIÇOS DE TERCEIROS - PESSOA JURÍDICA			3.3.90.39.00	60.000,00			
Manutenção do Transporte de Estudantes Universitários	12.361.1210.2117.0000						3.000,00
3 DESPESAS CORREN'						3.000,00	
3 OUTRAS DESPESAS CORRENTES					3.000,00		
MATERIAL DE CONSUMO			3.3.90.30.00	1.000,00			
OUTROS SERVIÇOS DE TERCEIROS - PESSOA FÍSICA			3.3.90.36.00	1.000,00			
OUTROS SERVIÇOS DE TERCEIROS - PESSOA JURÍDICA			3.3.90.39.00	1.000,00			
Manutenção de Imóveis e Inst. Unidades de Ensino	12.361.1211.2118.0000						110.000,00
3 DESPESAS CORREN'						110.000,00	
3 OUTRAS DESPESAS CORRENTES					110.000,00		
MATERIAL DE CONSUMO			3.3.90.30.00	4.000,00			
OUTROS SERVIÇOS DE TERCEIROS - PESSOA FÍSICA			3.3.90.36.00	6.000,00			
OUTROS SERVIÇOS DE TERCEIROS - PESSOA JURÍDICA			3.3.90.39.00	100.000,00			
Manutenção do Programa Brasil Alfabetizado	12.361.1213.2119.0000						22.000,00
3 DESPESAS CORREN'						22.000,00	
3 OUTRAS DESPESAS CORRENTES					22.000,00		
MATERIAL DE CONSUMO			3.3.90.30.00	10.000,00			
OUTROS SERVIÇOS DE TERCEIROS - PESSOA FÍSICA			3.3.90.36.00	3.000,00			
OUTROS SERVIÇOS DE TERCEIROS - PESSOA JURÍDICA			3.3.90.39.00	9.000,00			
Adquirição de Material Permanente para o PDDE	12.361.1214.1064.0000						50.000,00
4 DESPESAS DE CAPIT						50.000,00	
4 INVESTIMENTOS					50.000,00		
EQUIPAMENTOS E MATERIAL PERMANENTE			4.4.90.52.00	50.000,00			
Manutenção do Programa Dinheiro Direto na Escola - PDDE	12.361.1214.2120.0000						17.000,00
3 DESPESAS CORREN'						17.000,00	
3 OUTRAS DESPESAS CORRENTES					17.000,00		
MATERIAL DE CONSUMO			3.3.90.30.00	7.000,00			
OUTROS SERVIÇOS DE TERCEIROS - PESSOA FÍSICA			3.3.90.36.00	4.000,00			
OUTROS SERVIÇOS DE TERCEIROS - PESSOA JURÍDICA			3.3.90.39.00	6.000,00			
Implantação do Plano de Desenvolvimento Escolar - PAR	12.361.1215.2121.0000						17.000,00
3 DESPESAS CORREN'						17.000,00	

PREFEITURA MUNICIPAL DE VERTENTE DO LÉRIO

PRAÇA SEVERINO BARBOSA SALES, 40 - CNPJ:40893646/0001-60

Orçamento Programa - Exercício de 2014

QUADRO AUXILIAR DE DETALHAMENTO DA DESPESA

Página 42

ORGÃO 03 ENTIDADES SUPERVISIONADAS
 UNIDADE 06 FUNDO MUNICIPAL DE EDUCAÇÃO
 SUB UNIDADE 01 FUNDO MUNICIPAL DE EDUCAÇÃO

Aplicação Programada	Proj/Ativ	Finalidade F.R. - C.A.	Categoria	Detalhada	TotalGrupo	Total Categ.	Total Func.
plantação do Plano de Desenvolvimento Escolar - PAR	12.361.1215.2121.0000						17.000,00
3 DESPESAS CORREN						17.000,00	
3 OUTRAS DESPESAS CORRENTES					17.000,00		
MATERIAL DE CONSUMO			3.3.90.30.00	6.000,00			
OUTROS SERVIÇOS DE TERCEIROS - PESSOA FÍSICA			3.3.90.36.00	4.000,00			
OUTROS SERVIÇOS DE TERCEIROS - PESSOA JURÍDICA			3.3.90.39.00	7.000,00			
Aquisição de Veículos, móveis e Equipamentos Diversos	12.361.1216.1065.0000						10.000,00
4 DESPESAS DE CAPIT						10.000,00	
4 INVESTIMENTOS					10.000,00		
EQUIPAMENTOS E MATERIAL PERMANENTE			4.4.90.52.00	10.000,00			
manutenção do Programa Jornada Ampliada Educação Reg. Mais Educação	12.361.1217.2122.0000						3.000,00
3 DESPESAS CORREN						3.000,00	
3 OUTRAS DESPESAS CORRENTES					3.000,00		
MATERIAL DE CONSUMO			3.3.90.30.00	1.000,00			
OUTROS SERVIÇOS DE TERCEIROS - PESSOA FÍSICA			3.3.90.36.00	1.000,00			
OUTROS SERVIÇOS DE TERCEIROS - PESSOA JURÍDICA			3.3.90.39.00	1.000,00			
manutenção Proinfância	12.361.1218.2123.0000						3.000,00
3 DESPESAS CORREN						3.000,00	
3 OUTRAS DESPESAS CORRENTES					3.000,00		
MATERIAL DE CONSUMO			3.3.90.30.00	1.000,00			
OUTROS SERVIÇOS DE TERCEIROS - PESSOA FÍSICA			3.3.90.36.00	1.000,00			
OUTROS SERVIÇOS DE TERCEIROS - PESSOA JURÍDICA			3.3.90.39.00	1.000,00			
manutenção do Programa Educação de Jovens, Adultos e Educação de Jovens	12.361.1219.2124.0000						3.000,00
3 DESPESAS CORREN						3.000,00	
3 OUTRAS DESPESAS CORRENTES					3.000,00		
MATERIAL DE CONSUMO			3.3.90.30.00	1.000,00			
OUTROS SERVIÇOS DE TERCEIROS - PESSOA FÍSICA			3.3.90.36.00	1.000,00			
OUTROS SERVIÇOS DE TERCEIROS - PESSOA JURÍDICA			3.3.90.39.00	1.000,00			
manutenção do Programa informatização do ensino - PROINFO	12.361.1220.2125.0000						4.000,00
3 DESPESAS CORREN						4.000,00	
3 OUTRAS DESPESAS CORRENTES					4.000,00		
MATERIAL DE CONSUMO			3.3.90.30.00	1.000,00			
Material, Bem ou Serviço para Distribuição Gratuita			3.3.90.32.00	1.000,00			
OUTROS SERVIÇOS DE TERCEIROS - PESSOA FÍSICA			3.3.90.36.00	1.000,00			
OUTROS SERVIÇOS DE TERCEIROS - PESSOA JURÍDICA			3.3.90.39.00	1.000,00			
manutenção do Programa Saúde na Escola	12.361.1221.2126.0000						4.000,00
3 DESPESAS CORREN						4.000,00	
3 OUTRAS DESPESAS CORRENTES					4.000,00		
MATERIAL DE CONSUMO			3.3.90.30.00	1.000,00			
Material, Bem ou Serviço para Distribuição Gratuita			3.3.90.32.00	1.000,00			
OUTROS SERVIÇOS DE TERCEIROS - PESSOA FÍSICA			3.3.90.36.00	1.000,00			
OUTROS SERVIÇOS DE TERCEIROS - PESSOA JURÍDICA			3.3.90.39.00	1.000,00			
manutenção do Programa Formação Continuada dos Profissionais do Magistério	12.361.1222.2127.0000						4.000,00

PREFEITURA MUNICIPAL DE VERTENTE DO LÉRIO
PRAÇA SEVERINO BARBOSA SALES, 40 - CNPJ:40893646/0001-60

Orçamento Programa - Exercício de 2014

QUADRO AUXILIAR DE DETALHAMENTO DA DESPESA

Página 43

ORGÃO 03 ENTIDADES SUPERVISIONADAS
UNIDADE 06 FUNDO MUNICIPAL DE EDUCAÇÃO
SUB UNIDADE 01 FUNDO MUNICIPAL DE EDUCAÇÃO

Aplicação Programada	Proj/Ativ	Finalidade	Categoria	Detalhada	Total Grupo	Total Categ.	Total Func.
		F.R. - C.A.					
Manutenção do Programa Formação Continuada dos Profissionais do Magistério	12.361.1222.2127.0000						4.000,00
3	DESPEAS CORREN					4.000,00	
3	OUTRAS DESPEAS CORRENTES				4.000,00		
	MATERIAL DE CONSUMO		3.3.90.30.00	1.000,00			
	Material, Bem ou Serviço para Distribuição Gratuita		3.3.90.32.00	1.000,00			
	OUTROS SERVIÇOS DE TERCEIROS - PESSOA FÍSICA		3.3.90.36.00	1.000,00			
	OUTROS SERVIÇOS DE TERCEIROS - PESSOA JURÍDICA		3.3.90.39.00	1.000,00			
Manutenção do Programa Esporte na Escola	12.361.1223.2128.0000						4.000,00
3	DESPEAS CORREN					4.000,00	
3	OUTRAS DESPEAS CORRENTES				4.000,00		
	MATERIAL DE CONSUMO		3.3.90.30.00	1.000,00			
	Material, Bem ou Serviço para Distribuição Gratuita		3.3.90.32.00	1.000,00			
	OUTROS SERVIÇOS DE TERCEIROS - PESSOA FÍSICA		3.3.90.36.00	1.000,00			
	OUTROS SERVIÇOS DE TERCEIROS - PESSOA JURÍDICA		3.3.90.39.00	1.000,00			
Manutenção do Programa A caminho da escola	12.361.1224.2129.0000						4.000,00
3	DESPEAS CORREN					4.000,00	
3	OUTRAS DESPEAS CORRENTES				4.000,00		
	MATERIAL DE CONSUMO		3.3.90.30.00	1.000,00			
	Material, Bem ou Serviço para Distribuição Gratuita		3.3.90.32.00	1.000,00			
	OUTROS SERVIÇOS DE TERCEIROS - PESSOA FÍSICA		3.3.90.36.00	1.000,00			
	OUTROS SERVIÇOS DE TERCEIROS - PESSOA JURÍDICA		3.3.90.39.00	1.000,00			
Manutenção do Programa Pacto pela Educação	12.361.1225.2130.0000						4.000,00
3	DESPEAS CORREN					4.000,00	
3	OUTRAS DESPEAS CORRENTES				4.000,00		
	MATERIAL DE CONSUMO		3.3.90.30.00	1.000,00			
	Material, Bem ou Serviço para Distribuição Gratuita		3.3.90.32.00	1.000,00			
	OUTROS SERVIÇOS DE TERCEIROS - PESSOA FÍSICA		3.3.90.36.00	1.000,00			
	OUTROS SERVIÇOS DE TERCEIROS - PESSOA JURÍDICA		3.3.90.39.00	1.000,00			
Manutenção do Programa Trilhas Educacionais	12.361.1226.2131.0000						4.000,00
3	DESPEAS CORREN					4.000,00	
3	OUTRAS DESPEAS CORRENTES				4.000,00		
	MATERIAL DE CONSUMO		3.3.90.30.00	1.000,00			
	Material, Bem ou Serviço para Distribuição Gratuita		3.3.90.32.00	1.000,00			
	OUTROS SERVIÇOS DE TERCEIROS - PESSOA FÍSICA		3.3.90.36.00	1.000,00			
	OUTROS SERVIÇOS DE TERCEIROS - PESSOA JURÍDICA		3.3.90.39.00	1.000,00			
Manutenção do Programa Nacional de Livro didático	12.361.1227.2132.0000						4.000,00
3	DESPEAS CORREN					4.000,00	
3	OUTRAS DESPEAS CORRENTES				4.000,00		
	MATERIAL DE CONSUMO		3.3.90.30.00	1.000,00			
	Material, Bem ou Serviço para Distribuição Gratuita		3.3.90.32.00	1.000,00			
	OUTROS SERVIÇOS DE TERCEIROS - PESSOA FÍSICA		3.3.90.36.00	1.000,00			
	OUTROS SERVIÇOS DE TERCEIROS - PESSOA JURÍDICA		3.3.90.39.00	1.000,00			
Manutenção do Programa Pronacampo	12.361.1228.2133.0000						4.000,00
3	DESPEAS CORREN					4.000,00	

PREFEITURA MUNICIPAL DE VERTENTE DO LÉRIO
 PRAÇA SEVERINO BARBOSA SALES, 40 - CNPJ:40893646/0001-60

Orçamento Programa - Exercício de 2014

QUADRO AUXILIAR DE DETALHAMENTO DA DESPESA

Página 44

ORGÃO	03	ENTIDADES SUPERVISIONADAS
UNIDADE	06	FUNDO MUNICIPAL DE EDUCAÇÃO
Sub UNIDADE	01	FUNDO MUNICIPAL DE EDUCAÇÃO

Descrição Programada	Proj/Ativ	Finalidade F.R. - C.A.	Categoria	Detalhada	Total Grupo	Total Categ.	Total Func.
Manutenção do Programa Pronacampo	12.361.1228.2133.0000						4.000,00
3 DESPESAS CORRENTE						4.000,00	
3 OUTRAS DESPESAS CORRENTES					4.000,00		
MATERIAL DE CONSUMO			3.3.90.30.00	1.000,00			
Material, Bem ou Serviço para Distribuição Gratuita			3.3.90.32.00	1.000,00			
OUTROS SERVIÇOS DE TERCEIROS - PESSOA FÍSICA			3.3.90.36.00	1.000,00			
OUTROS SERVIÇOS DE TERCEIROS - PESSOA JURÍDICA			3.3.90.39.00	1.000,00			
Manutenção do Programa Brasil Carinhoso	12.361.1229.2134.0000						3.000,00
3 DESPESAS CORRENTE						3.000,00	
3 OUTRAS DESPESAS CORRENTES					3.000,00		
MATERIAL DE CONSUMO			3.3.90.30.00	1.000,00			
OUTROS SERVIÇOS DE TERCEIROS - PESSOA FÍSICA			3.3.90.36.00	1.000,00			
OUTROS SERVIÇOS DE TERCEIROS - PESSOA JURÍDICA			3.3.90.39.00	1.000,00			
Manutenção do Programa Mais Cultura	12.361.1230.2135.0000						3.000,00
3 DESPESAS CORRENTE						3.000,00	
3 OUTRAS DESPESAS CORRENTES					3.000,00		
MATERIAL DE CONSUMO			3.3.90.30.00	1.000,00			
OUTROS SERVIÇOS DE TERCEIROS - PESSOA FÍSICA			3.3.90.36.00	1.000,00			
OUTROS SERVIÇOS DE TERCEIROS - PESSOA JURÍDICA			3.3.90.39.00	1.000,00			
Manutenção do Programa AJA - Brasil Alfabetizado	12.361.1231.2136.0000						4.000,00
3 DESPESAS CORRENTE						4.000,00	
3 OUTRAS DESPESAS CORRENTES					4.000,00		
MATERIAL DE CONSUMO			3.3.90.30.00	1.000,00			
Material, Bem ou Serviço para Distribuição Gratuita			3.3.90.32.00	1.000,00			
OUTROS SERVIÇOS DE TERCEIROS - PESSOA FÍSICA			3.3.90.36.00	1.000,00			
OUTROS SERVIÇOS DE TERCEIROS - PESSOA JURÍDICA			3.3.90.39.00	1.000,00			
Manutenção do Programa Inclusão Digital	12.573.1216.2137.0000						6.000,00
3 DESPESAS CORRENTE						6.000,00	
1 PESSOAL E ENCARGOS SOCIAIS					1.000,00		
CONTRATAÇÃO POR TEMPO DETERMINADO			3.1.90.04.00	1.000,00			
3 OUTRAS DESPESAS CORRENTES					5.000,00		
MATERIAL DE CONSUMO			3.3.90.30.00	1.000,00			
OUTROS SERVIÇOS DE TERCEIROS - PESSOA FÍSICA			3.3.90.36.00	3.000,00			
OUTROS SERVIÇOS DE TERCEIROS - PESSOA JURÍDICA			3.3.90.39.00	1.000,00			
Reserva de Contingência	99.999.9999.9005.0000						76.000,00
9 RESERVA DE CONTINGÊNCIA						76.000,00	
9 RESERVA DE CONTINGÊNCIA					76.000,00		
RESERVA DE CONTINGÊNCIA			9.9.99.99.00	76.000,00			
TOTAL							1.512.000,00

PREFEITURA MUNICIPAL DE VERTENTE DO LÉRIO
PRAÇA SEVERINO BARBOSA SALES, 40 - CNPJ:40893646/0001-60

Orçamento Programa - Exercício de 2014

QUADRO AUXILIAR DE DETALHAMENTO DA DESPESA

Página 45

ORGÃO	03	ENTIDADES SUPERVISIONADAS
UNIDADE	06	FUNDO MUNICIPAL DE EDUCAÇÃO
SUB UNIDADE	02	FUNDEB

Localizacao Programada	Proj/Ativ	Finalidade	Categoria	Detalhada	TotalGrupo	Total Categ.	Total Func.
		F.R. - C.A.					
Projeto de Fortalecimento Institucional do Sistema de Ensino	12.361.1205.2138.0000						6.000,00
3	DESPEAS CORREN					6.000,00	
3	OUTRAS DESPEAS CORRENTES				6.000,00		
	MATERIAL DE CONSUMO		3.3.90.30.00	2.000,00			
	OUTROS SERVIÇOS DE TERCEIROS - PESSOA FÍSICA		3.3.90.36.00	2.000,00			
	OUTROS SERVIÇOS DE TERCEIROS - PESSOA JURÍDICA		3.3.90.39.00	2.000,00			
Aquisição de Material Didático	12.361.1207.2139.0000						60.000,00
3	DESPEAS CORREN					60.000,00	
3	OUTRAS DESPEAS CORRENTES				60.000,00		
	MATERIAL DE CONSUMO		3.3.90.30.00	50.000,00			
	Material, Bem ou Serviço para Distribuição Gratuita		3.3.90.32.00	10.000,00			
Construção, Reforma e/ou Ampliação de Unidades Escolares	12.361.1208.1066.0000						128.000,00
4	DESPEAS DE CAPIT					128.000,00	
4	INVESTIMENTOS				128.000,00		
	OBRAS E INSTALAÇÕES		4.4.90.51.00	128.000,00			
Aquisição/Desapropriação de Imóveis para o Ensino	12.361.1208.1067.0000						40.000,00
4	DESPEAS DE CAPIT					40.000,00	
4	INVESTIMENTOS				40.000,00		
	AQUISIÇÃO DE IMÓVEIS		4.4.90.61.00	40.000,00			
Aquisição de Veículos e Equipamentos das Unidades Escolares	12.361.1209.1068.0000						200.000,00
4	DESPEAS DE CAPIT					200.000,00	
4	INVESTIMENTOS				200.000,00		
	EQUIPAMENTOS E MATERIAL PERMANENTE		4.4.90.52.00	200.000,00			
Manutenção do Transporte Escolar	12.361.1209.2140.0000						237.000,00
3	DESPEAS CORREN					237.000,00	
3	OUTRAS DESPEAS CORRENTES				237.000,00		
	MATERIAL DE CONSUMO		3.3.90.30.00	200.000,00			
	OUTROS SERVIÇOS DE TERCEIROS - PESSOA FÍSICA		3.3.90.36.00	16.000,00			
	OUTROS SERVIÇOS DE TERCEIROS - PESSOA JURÍDICA		3.3.90.39.00	21.000,00			
Aquisição de Móveis, Máquinas e Equipamentos Diversos	12.361.1211.1069.0000						150.000,00
4	DESPEAS DE CAPIT					150.000,00	
4	INVESTIMENTOS				150.000,00		
	EQUIPAMENTOS E MATERIAL PERMANENTE		4.4.90.52.00	150.000,00			
Gestão Administrativa do FUNDEB (60%) Ensino Fundamental	12.361.1211.2141.0000						3.038.000,00
3	DESPEAS CORREN					3.038.000,00	
1	PESSOAL E ENCARGOS SOCIAIS				3.038.000,00		
	CONTRATAÇÃO POR TEMPO DETERMINADO		3.1.90.04.00	210.000,00			
	VENCIMENTOS E VANTAGENS FIXAS - PESSOAL CIVIL		3.1.90.11.00	2.400.000,00			
	OBRIGAÇÕES PATRONAIS		3.1.90.13.00	74.000,00			
	OUTRAS DESPEAS VARIÁVEIS - PESSOAL CIVIL		3.1.90.16.00	5.000,00			
	INDENIZAÇÕES E RESTITUIÇÕES TRABALHISTAS		3.1.90.94.00	2.000,00			
	RESSARCIMENTO DE DESPEAS DE PESSOAL REQUISITADO		3.1.90.96.00	2.000,00			
	OBRIGAÇÕES PATRONAIS - INTRA-ORÇAMENTÁRIO		3.1.91.13.00	345.000,00			

PREFEITURA MUNICIPAL DE VERTENTE DO LÉRIO

PRAÇA SEVERINO BARBOSA SALES, 40 - CNPJ:40893646/0001-60

Orçamento Programa - Exercício de 2014

QUADRO AUXILIAR DE DETALHAMENTO DA DESPESA

Página 46

ORGÃO 03 ENTIDADES SUPERVISIONADAS
 UNIDADE 06 FUNDO MUNICIPAL DE EDUCAÇÃO
 SUB UNIDADE 02 FUNDEB

Aplicação Programada	Proj/Ativ	Finalidade	Categoria	Detalhada	Total Grupo	Total Categ.	Total Func.
		F.R. - C.A.					
Estão Administrativa do FUNDEB (40%) Ensino Fundamental	12.361.1211.2142.0000						2.041.000,00
3	DESPESAS CORRENTE					2.041.000,00	
1	PESSOAL E ENCARGOS SOCIAIS				1.569.000,00		
	CONTRATAÇÃO POR TEMPO DETERMINADO		3.1.90.04.00	360.000,00			
	VENCIMENTOS E VANTAGENS FIXAS - PESSOAL CIVIL		3.1.90.11.00	950.000,00			
	OBRIGAÇÕES PATRONAIS		3.1.90.13.00	90.000,00			
	OUTRAS DESPESAS VARIÁVEIS - PESSOAL CIVIL		3.1.90.16.00	5.000,00			
	INDENIZAÇÕES E RESTITUIÇÕES TRABALHISTAS		3.1.90.94.00	2.000,00			
	RESSARCIMENTO DE DESPESAS DE PESSOAL REQUISITADO		3.1.90.96.00	2.000,00			
	OBRIGAÇÕES PATRONAIS - INTRA-ORÇAMENTÁRIO		3.1.91.13.00	160.000,00			
3	OUTRAS DESPESAS CORRENTES				472.000,00		
	DIÁRIAS - PESSOAL CIVIL		3.3.90.14.00	25.000,00			
	MATERIAL DE CONSUMO		3.3.90.30.00	310.000,00			
	PASSAGENS E DESPESAS COM LOCOMOÇÃO		3.3.90.33.00	35.000,00			
	OUTROS SERVIÇOS DE TERCEIROS - PESSOA FÍSICA		3.3.90.36.00	60.000,00			
	OUTROS SERVIÇOS DE TERCEIROS - PESSOA JURÍDICA		3.3.90.39.00	40.000,00			
	DESPESAS DE EXERCÍCIOS ANTERIORES		3.3.90.92.00	2.000,00			
Estão Administrativa do FUNDEB (60%) EJA	12.361.1213.2143.0000						37.000,00
3	DESPESAS CORRENTE					37.000,00	
1	PESSOAL E ENCARGOS SOCIAIS				37.000,00		
	CONTRATAÇÃO POR TEMPO DETERMINADO		3.1.90.04.00	24.000,00			
	VENCIMENTOS E VANTAGENS FIXAS - PESSOAL CIVIL		3.1.90.11.00	6.000,00			
	OBRIGAÇÕES PATRONAIS		3.1.90.13.00	1.000,00			
	OBRIGAÇÕES PATRONAIS - INTRA-ORÇAMENTÁRIO		3.1.91.13.00	6.000,00			
Estão Administrativa do FUNDEB (40%) EJA	12.361.1213.2144.0000						40.000,00
3	DESPESAS CORRENTE					40.000,00	
1	PESSOAL E ENCARGOS SOCIAIS				10.000,00		
	CONTRATAÇÃO POR TEMPO DETERMINADO		3.1.90.04.00	2.000,00			
	VENCIMENTOS E VANTAGENS FIXAS - PESSOAL CIVIL		3.1.90.11.00	2.000,00			
	OBRIGAÇÕES PATRONAIS		3.1.90.13.00	1.000,00			
	OBRIGAÇÕES PATRONAIS - INTRA-ORÇAMENTÁRIO		3.1.91.13.00	5.000,00			
3	OUTRAS DESPESAS CORRENTES				30.000,00		
	MATERIAL DE CONSUMO		3.3.90.30.00	25.000,00			
	OUTROS SERVIÇOS DE TERCEIROS - PESSOA FÍSICA		3.3.90.36.00	3.000,00			
	OUTROS SERVIÇOS DE TERCEIROS - PESSOA JURÍDICA		3.3.90.39.00	2.000,00			
Capacitação de Profissionais de educação	12.361.1222.2145.0000						31.000,00
3	DESPESAS CORRENTE					31.000,00	
3	OUTRAS DESPESAS CORRENTES				31.000,00		
	MATERIAL DE CONSUMO		3.3.90.30.00	5.000,00			
	SERVIÇOS DE CONSULTORIA		3.3.90.35.00	10.000,00			
	OUTROS SERVIÇOS DE TERCEIROS - PESSOA FÍSICA		3.3.90.36.00	1.000,00			
	OUTROS SERVIÇOS DE TERCEIROS - PESSOA JURÍDICA		3.3.90.39.00	15.000,00			
Obras em Imóveis para Unidades Educacionais Infantis	12.365.1208.1070.0000						15.000,00
4	DESPESAS DE CAPIT					15.000,00	
4	INVESTIMENTOS				15.000,00		
	OBRAS E INSTALAÇÕES		4.4.90.51.00	15.000,00			
Aquisição de Móveis, Máquinas e Equip Diversos - FUNDEB	12.365.1212.1071.0000						12.000,00
4	DESPESAS DE CAPIT					12.000,00	

PREFEITURA MUNICIPAL DE VERTENTE DO LÉRIO
PRAÇA SEVERINO BARBOSA SALES, 40 - CNPJ:40893646/0001-60

Orçamento Programa - Exercício de 2014

QUADRO AUXILIAR DE DETALHAMENTO DA DESPESA

Página 47

ORGÃO 03 ENTIDADES SUPERVISIONADAS
UNIDADE 06 FUNDO MUNICIPAL DE EDUCAÇÃO
SUB UNIDADE 02 FUNDEB

Aplicação Programada	Proj/Ativ	Finalidade F.R. - C.A.	Categoria	Detalhada	TotalGrupo	Total Categ.	Total Func.
Adquisição de Móveis, Máquinas e Equip Diversos - FUNDEB	12.365.1212.1071.0000						12.000,00
4	DESpesas DE CAPIT					12.000,00	
4	INVESTIMENTOS				12.000,00		
EQUIPAMENTOS E MATERIAL PERMANENTE			4.4.90.52.00	12.000,00			
Gestão Administrativa do FUNDEB (40%) Ensino Infantil , Incl	12.365.1212.2146.0000						215.000,00
3	DESpesas CORREN'					215.000,00	
1	PESSOAL E ENCARGOS SOCIAIS				12.000,00		
CONTRATAÇÃO POR TEMPO DETERMINADO			3.1.90.04.00	5.000,00			
VENCIMENTOS E VANTAGENS FIXAS - PESSOAL CIVIL			3.1.90.11.00	5.000,00			
OBRIGAÇÕES PATRONAIS			3.1.90.13.00	1.000,00			
OBRIGAÇÕES PATRONAIS - INTRA-ORÇAMENTÁRIO			3.1.91.13.00	1.000,00			
3	OUTRAS DESPESAS CORRENTES				203.000,00		
MATERIAL DE CONSUMO			3.3.90.30.00	150.000,00			
PASSAGENS E DESPESAS COM LOCOMOÇÃO			3.3.90.33.00	10.000,00			
OUTROS SERVIÇOS DE TERCEIROS - PESSOA FÍSICA			3.3.90.36.00	8.000,00			
OUTROS SERVIÇOS DE TERCEIROS - PESSOA JURÍDICA			3.3.90.39.00	35.000,00			
Gestão Administrativa do FUNDEB (60%) Ensino Infantil , Incl	12.365.1212.2147.0000						239.000,00
3	DESpesas CORREN'					239.000,00	
1	PESSOAL E ENCARGOS SOCIAIS				239.000,00		
CONTRATAÇÃO POR TEMPO DETERMINADO			3.1.90.04.00	160.000,00			
VENCIMENTOS E VANTAGENS FIXAS - PESSOAL CIVIL			3.1.90.11.00	35.000,00			
OBRIGAÇÕES PATRONAIS			3.1.90.13.00	35.000,00			
OUTRAS DESPESAS VARIÁVEIS - PESSOAL CIVIL			3.1.90.16.00	3.000,00			
OBRIGAÇÕES PATRONAIS - INTRA-ORÇAMENTÁRIO			3.1.91.13.00	6.000,00			
TOTAL							6.489.000,00

PREFEITURA MUNICIPAL DE VERTENTE DO LÉRIO

PRAÇA SEVERINO BARBOSA SALES, 40 - CNPJ:40893646/0001-60

Orçamento Programa - Exercício de 2014

QUADRO AUXILIAR DE DETALHAMENTO DA DESPESA

Página 48

ORGÃO	03	ENTIDADES SUPERVISIONADAS
UNIDADE	07	FUNDO MUNICIPAL DE CULTURA E ESPORTES
SUB UNIDADE	00	FUNDO MUNICIPAL DE CULTURA E ESPORTES

Aplicação Programada	Proj/Ativ	Finalidade F.R. - C.A.	Categoria	Detalhada	TotalGrupo	Total Categ.	Total Func.
Estação Administrativa de Pessoal do Fundo Municipal de Cultura e esportes	13.122.0401.2148.0000						19.000,00
3	DESPESAS CORREN'					19.000,00	
1	PESSOAL E ENCARGOS SOCIAIS				19.000,00		
	CONTRATAÇÃO POR TEMPO DETERMINADO		3.1.90.04.00	1.000,00			
	VENCIMENTOS E VANTAGENS FIXAS - PESSOAL CIVIL		3.1.90.11.00	5.000,00			
	OBRIGAÇÕES PATRONAIS		3.1.90.13.00	10.000,00			
	OBRIGAÇÕES PATRONAIS - INTRA-ORÇAMENTÁRIO		3.1.91.13.00	3.000,00			
Estação Administrativa da Secretaria de Cultura e Esportes	13.122.0401.2149.0000						17.000,00
3	DESPESAS CORREN'					17.000,00	
3	OUTRAS DESPESAS CORRENTES				17.000,00		
	MATERIAL DE CONSUMO		3.3.90.30.00	2.000,00			
	OUTROS SERVIÇOS DE TERCEIROS - PESSOA FÍSICA		3.3.90.36.00	5.000,00			
	OUTROS SERVIÇOS DE TERCEIROS - PESSOA JURÍDICA		3.3.90.39.00	10.000,00			
Subvenções a Entidades Musicais, Culturais e Esportivas	13.122.0401.2150.0000						1.000,00
3	DESPESAS CORREN'					1.000,00	
3	OUTRAS DESPESAS CORRENTES				1.000,00		
	SUBVENÇÕES SOCIAIS		3.3.50.43.00	1.000,00			
Aquisição de Móveis, Máquinas e Equipamentos Diversos.	13.122.0403.1072.0000						5.000,00
4	DESPESAS DE CAPIT					5.000,00	
4	INVESTIMENTOS				5.000,00		
	EQUIPAMENTOS E MATERIAL PERMANENTE		4.4.90.52.00	5.000,00			
Construção, Reforma e/ou Ampliação de Teatro Municipal e outros	13.392.0409.1073.0000						15.000,00
4	DESPESAS DE CAPIT					15.000,00	
4	INVESTIMENTOS				15.000,00		
	EQUIPAMENTOS E MATERIAL PERMANENTE		4.4.90.52.00	15.000,00			
Manutenção das Atividades do Teatro Municipal	13.392.0409.2151.0000						5.000,00
3	DESPESAS CORREN'					5.000,00	
3	OUTRAS DESPESAS CORRENTES				5.000,00		
	MATERIAL DE CONSUMO		3.3.90.30.00	1.000,00			
	PREMIAÇÕES CULTURAIS, ARTÍSTICAS, CIENTÍFICAS, DESPORT		3.3.90.31.00	1.000,00			
	OUTROS SERVIÇOS DE TERCEIROS - PESSOA FÍSICA		3.3.90.36.00	1.000,00			
	OUTROS SERVIÇOS DE TERCEIROS - PESSOA JURÍDICA		3.3.90.39.00	2.000,00			
Manutenção das Atividades do Museu do Bolinha	13.392.0409.2152.0000						3.000,00
3	DESPESAS CORREN'					3.000,00	
3	OUTRAS DESPESAS CORRENTES				3.000,00		
	MATERIAL DE CONSUMO		3.3.90.30.00	1.000,00			
	OUTROS SERVIÇOS DE TERCEIROS - PESSOA FÍSICA		3.3.90.36.00	1.000,00			
	OUTROS SERVIÇOS DE TERCEIROS - PESSOA JURÍDICA		3.3.90.39.00	1.000,00			
Promoções de Eventos	13.392.1301.2153.0000						8.000,00
3	DESPESAS CORREN'					8.000,00	

PREFEITURA MUNICIPAL DE VERTENTE DO LÉRIO

PRAÇA SEVERINO BARBOSA SALES, 40 - CNPJ:40893646/0001-60

Orçamento Programa - Exercício de 2014

QUADRO AUXILIAR DE DETALHAMENTO DA DESPESA

Página 49

ORGÃO	03	ENTIDADES SUPERVISIONADAS
UNIDADE	07	FUNDO MUNICIPAL DE CULTURA E ESPORTES
Sub UNIDADE	00	FUNDO MUNICIPAL DE CULTURA E ESPORTES

Aplicação Programada	Proj/Ativ	Finalidade F.R. - C.A.	Categoria	Detalhada	TotalGrupo	Total Categ.	Total Func.
Proposições de Eventos	13.392.1301.2153.0000						8.000,00
3 DESPESAS CORREN						8.000,00	
3 OUTRAS DESPESAS CORRENTES					8.000,00		
MATERIAL DE CONSUMO			3.3.90.30.00	3.000,00			
OUTROS SERVIÇOS DE TERCEIROS - PESSOA FÍSICA			3.3.90.36.00	2.000,00			
LOCAÇÃO DE MÃO-DE-OBRA			3.3.90.37.00	1.000,00			
OUTROS SERVIÇOS DE TERCEIROS - PESSOA JURÍDICA			3.3.90.39.00	2.000,00			
Manutenção do Programa de ações Culturais	13.392.1302.2154.0000						115.000,00
3 DESPESAS CORREN						115.000,00	
3 OUTRAS DESPESAS CORRENTES					115.000,00		
MATERIAL DE CONSUMO			3.3.90.30.00	20.000,00			
OUTROS SERVIÇOS DE TERCEIROS - PESSOA FÍSICA			3.3.90.36.00	70.000,00			
OUTROS SERVIÇOS DE TERCEIROS - PESSOA JURÍDICA			3.3.90.39.00	25.000,00			
Apoio ao Desporto Amador	27.812.2703.2155.0000						11.000,00
3 DESPESAS CORREN						11.000,00	
3 OUTRAS DESPESAS CORRENTES					11.000,00		
MATERIAL DE CONSUMO			3.3.90.30.00	1.000,00			
PREMIAÇÕES CULTURAIS, ARTÍSTICAS, CIENTÍFICAS, DESPORT			3.3.90.31.00	3.000,00			
Material, Bem ou Serviço para Distribuição Gratuita			3.3.90.32.00	2.000,00			
OUTROS SERVIÇOS DE TERCEIROS - PESSOA FÍSICA			3.3.90.36.00	2.000,00			
OUTROS SERVIÇOS DE TERCEIROS - PESSOA JURÍDICA			3.3.90.39.00	3.000,00			
Aquisição de Veículos, Móveis, Máquinas e Equipamentos diversos	27.813.2701.1074.0000						40.000,00
4 DESPESAS DE CAPIT						40.000,00	
4 INVESTIMENTOS					40.000,00		
EQUIPAMENTOS E MATERIAL PERMANENTE			4.4.90.52.00	40.000,00			
Construção, Reforma e/ou Ampliação de Campos de futebol, Quadras, Academias e Outros	27.813.2701.1075.0000						80.000,00
4 DESPESAS DE CAPIT						80.000,00	
4 INVESTIMENTOS					80.000,00		
OBRAS E INSTALAÇÕES			4.4.90.51.00	80.000,00			
Desapropriação de Imóveis, Destinados a práticas de esportes	27.813.2701.1076.0000						30.000,00
4 DESPESAS DE CAPIT						30.000,00	
4 INVESTIMENTOS					30.000,00		
AQUISIÇÃO DE IMÓVEIS			4.4.90.61.00	30.000,00			
Manutenção das Atividades Desportivas	27.813.2701.2156.0000						5.000,00
3 DESPESAS CORREN						5.000,00	
3 OUTRAS DESPESAS CORRENTES					5.000,00		
MATERIAL DE CONSUMO			3.3.90.30.00	1.000,00			
PREMIAÇÕES CULTURAIS, ARTÍSTICAS, CIENTÍFICAS, DESPORT			3.3.90.31.00	1.000,00			
Material, Bem ou Serviço para Distribuição Gratuita			3.3.90.32.00	1.000,00			
OUTROS SERVIÇOS DE TERCEIROS - PESSOA FÍSICA			3.3.90.36.00	1.000,00			
OUTROS SERVIÇOS DE TERCEIROS - PESSOA JURÍDICA			3.3.90.39.00	1.000,00			
Manutenção das Atividades Desportivas	27.813.2702.2157.0000						25.000,00

PREFEITURA MUNICIPAL DE VERTENTE DO LÉRIO

PRAÇA SEVERINO BARBOSA SALES, 40 - CNPJ:40893646/0001-60

Orçamento Programa - Exercício de 2014

QUADRO AUXILIAR DE DETALHAMENTO DA DESPESA

Página 50

ORGÃO	03	ENTIDADES SUPERVISIONADAS
UNIDADE	07	FUNDO MUNICIPAL DE CULTURA E ESPORTES
Sub UNIDADE	00	FUNDO MUNICIPAL DE CULTURA E ESPORTES

Descrição Programada	Proj/Ativ	Finalidade	Categoria	Detalhada	TotalGrupo	Total Categ.	Total Func.
		F.R. - C.A.					
Manutenção das Atividades Desportivas	27.813.2702.2157.0000						25.000,00
3	DESpesas Corren					25.000,00	
3	OUTRAS DESPESAS CORRENTES				25.000,00		
	MATERIAL DE CONSUMO		3.3.90.30.00	5.000,00			
	PREMIAÇÕES CULTURAIS, ARTÍSTICAS, CIENTÍFICAS, DESPORT		3.3.90.31.00	2.000,00			
	Material, Bem ou Serviço para Distribuição Gratuita		3.3.90.32.00	1.000,00			
	OUTROS SERVIÇOS DE TERCEIROS - PESSOA FÍSICA		3.3.90.36.00	15.000,00			
	OUTROS SERVIÇOS DE TERCEIROS - PESSOA JURÍDICA		3.3.90.39.00	2.000,00			
Reserva de Contingência	99.999.0000.9006.0000						2.000,00
9	RESERVA DE CONTII					2.000,00	
9	RESERVA DE CONTINGÊNCIA				2.000,00		
	Reserva de Contingência		9.9.99.99.99	2.000,00			
TOTAL							381.000,00